

COORDENADAS  
-8.018637, -34.991267

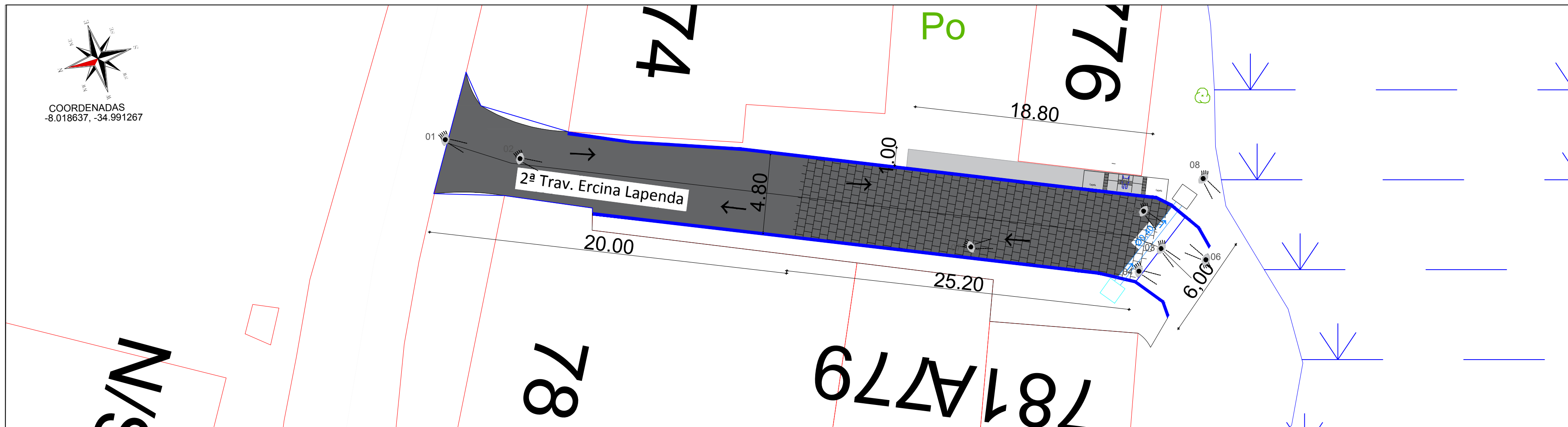

### BOCA DE LOBO SIMPLES

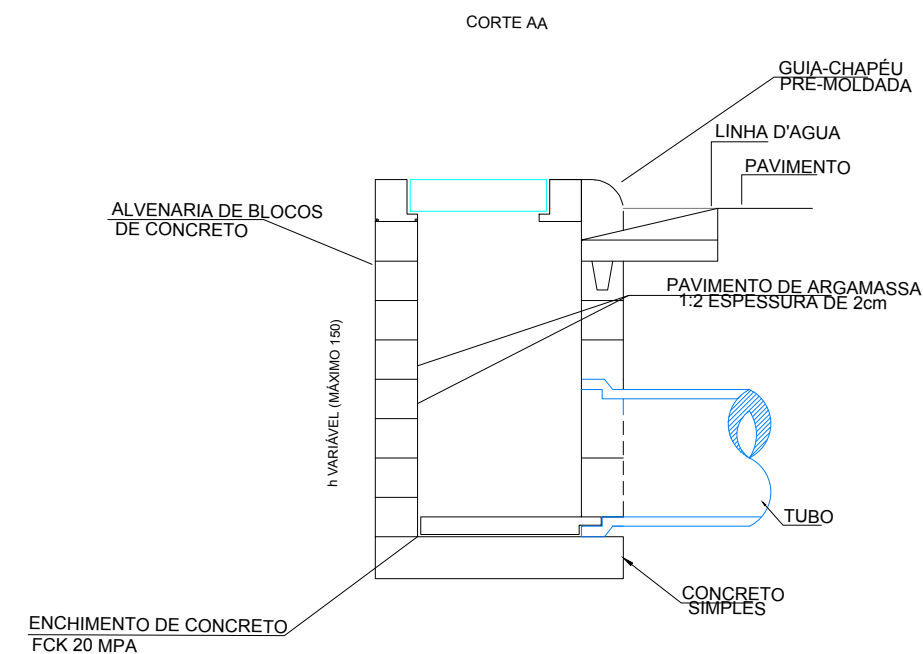
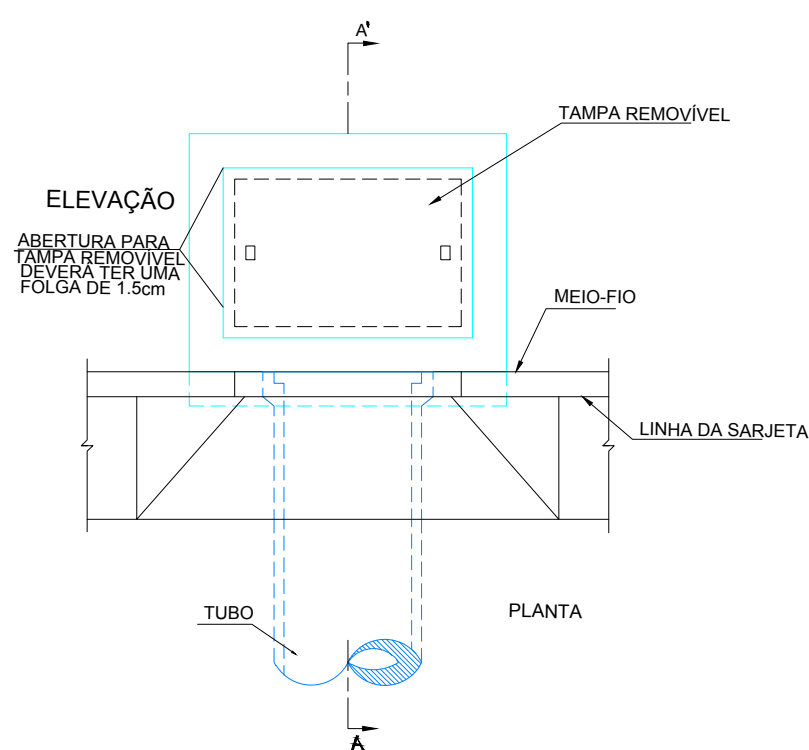
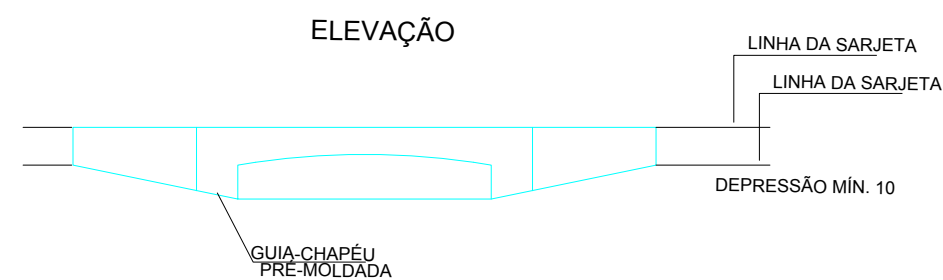

**DRENAGEM**  
Escala: Sem escala

- ÁRVORE
- EDIFICAÇÃO
- POSTE-BT

- PERFIL DO TERRENO NATURAL
- MEIO FIO
- PAVIMENTO ASFÁLTICO PROJETADO

- REGISTRO - FOTO
- CALÇADA PROJETADA
- PAVIMENTO (DEMOLIR)

- BLS - SIMPLES
- GALERIA PROJETADA
- PLACA DE IDENTIFICAÇÃO DE RUA

- RAMPA DE ACESSIBILIDADE
- SENTIDO DO FLUXO DO TRÂNSITO
- PONTO DE SINALIZAÇÃO VERTICAL EM PLANTA BAIXA

### PREFEITURA MUNICIPAL DE CAMARAGIBE - PE



Proprietário	Prefeitura M. de Camaragibe CNPJ: 08.260.663/0001-57
Responsável Técnico	Desenho: Gabryela Soares

Assunto	Projeto básico para drenagem no município de Camaragibe/PE. <b>Rua : 2ª Trav. Ercina Lapenda - Timbi</b>	
Data:	JUNHO/2021	Drenagem - Detalhamento
	Escala: Indicadas	Prancha: P-02/02