

BOCA DE LOBO SIMPLES

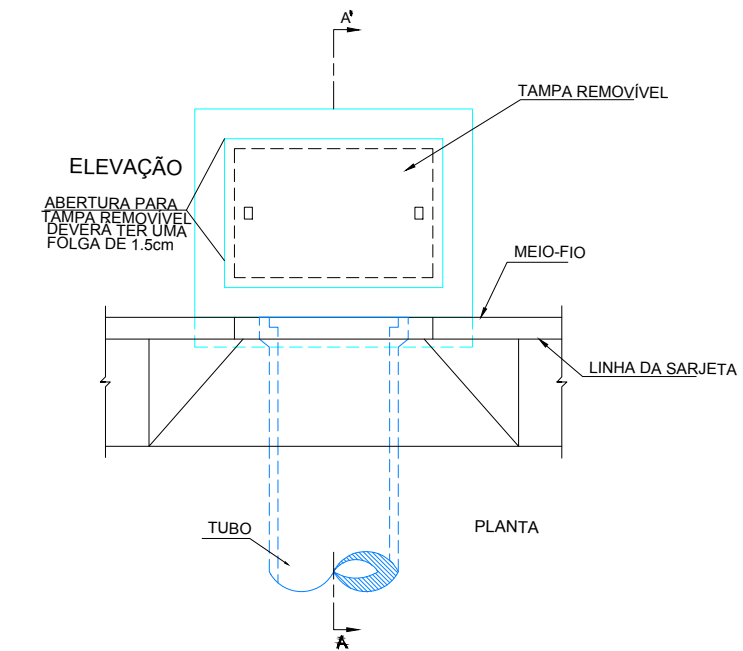

CORTE AA

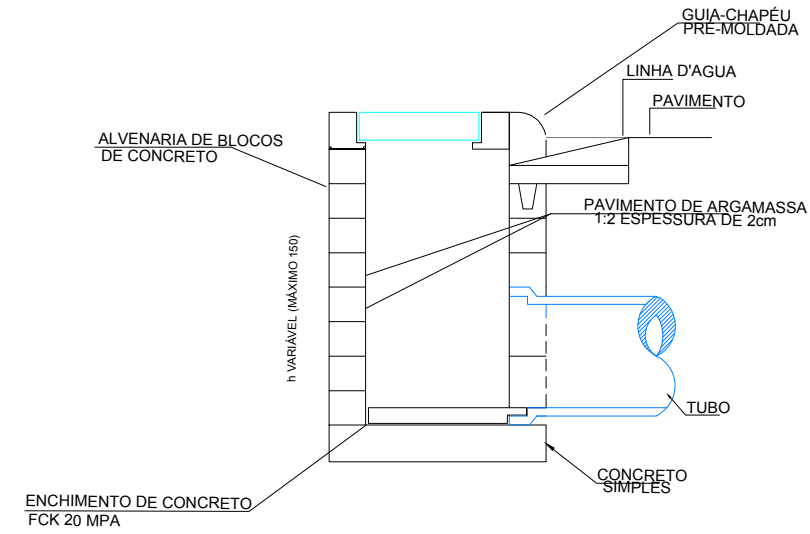

ELEVAÇÃO

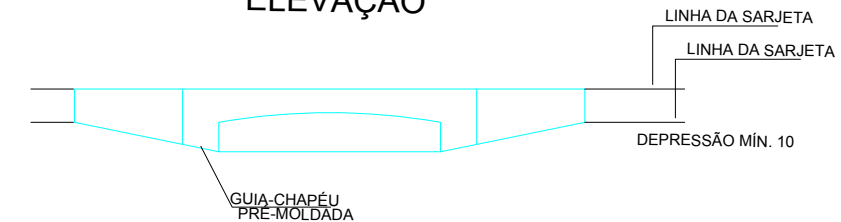

DRENAGEM - DETALHES
Escala: Sem escala

Signalização Vertical
Escala: Sem escala

ÁRVORE	PERFIL DO TERRENO NATURAL	PAVIMENTO EXISTENTE	CAIXA A SER IMPLANTADO	RAMPA DE ACESSIBILIDADE
EDIFICAÇÃO	EIXO EXISTENTE	PAVIMENTO PROJETADO	GALERIA PROJETADA	SENTIDO DO FLUXO DO TRÁNSITO
POSTE-BT	MEIO FIO EXISTENTE	CALÇADA PROJETADA	PLACA DE IDENTIFICAÇÃO DE RUA	PONTO DE SINALIZAÇÃO VERTICAL EM PLANTÁ BAIXA

PREFEITURA MUNICIPAL DE CAMARAGIBE - PE

	Proprietário: Prefeitura M. de Camaragibe CNPJ: 08.260.663/0001-57	Assunto: Projeto básico para drenagem no município de Camaragibe/PE. Rua : Redenção - Santa Mônica
	Responsável Técnico: Gabryela Soares	Data: JUNHO/2021 Drenagem - Detalhamento Escala: Indicadas Prancha: P-02/02