



TRIBUNAL DE CONTAS DA UNIÃO

Consulta Consolidada de Pessoa Jurídica

Este relatório tem por objetivo apresentar os resultados consolidados de consultas eletrônicas realizadas diretamente nos bancos de dados dos respectivos cadastros. A responsabilidade pela veracidade do resultado da consulta é do Órgão gestor de cada cadastro consultado. A informação relativa à razão social da Pessoa Jurídica é extraída do Cadastro Nacional da Pessoa Jurídica, mantido pela Receita Federal do Brasil.

Consulta realizada em: 25/09/2020 10:19:12

Informações da Pessoa Jurídica:

Razão Social: **CASTRO & ROCHA LTDA**
CNPJ: **32.185.141/0001-12**

Resultados da Consulta Eletrônica:

Órgão Gestor: **TCU**
Cadastro: **Licitantes Inidôneos**
Resultado da consulta: **Nada Consta**

Para acessar a certidão original no portal do órgão gestor, clique [AQUI](#).

Órgão Gestor: **CNJ**
Cadastro: **CNIA - Cadastro Nacional de Condenações Cíveis por Ato de Improbidade Administrativa e Inelegibilidade**
Resultado da consulta: **Nada Consta**

Para acessar a certidão original no portal do órgão gestor, clique [AQUI](#).

Órgão Gestor: **Portal da Transparência**
Cadastro: **Cadastro Nacional de Empresas Inidôneas e Suspensas**
Resultado da consulta: **Nada Consta**

Para acessar a certidão original no portal do órgão gestor, clique [AQUI](#).

Órgão Gestor: **Portal da Transparência**
Cadastro: **CNEP - Cadastro Nacional de Empresas Punidas**
Resultado da consulta: **Nada Consta**

Para acessar a certidão original no portal do órgão gestor, clique [AQUI](#).

Obs: A consulta consolidada de pessoa jurídica visa atender aos princípios de simplificação e

racionalização de serviços públicos digitais. Fundamento legal: Lei nº 12.965, de 23 de abril de 2014, Lei nº 13.460, de 26 de junho de 2017, Lei nº 13.726, de 8 de outubro de 2018, Decreto nº 8.638 de 15, de janeiro de 2016.

CONTRATO SOCIAL DE CONSTITUIÇÃO DE SOCIEDADE EMPRESÁRIA LIMITADA CASTRO E ROCHA ENGENHARIA E SERVIÇOS LTDA

PÁGINA 1/5

Pelo presente instrumento particular de Contrato Social:

ALLAN EMMANUEL FERREIRA DA ROCHA, BRASILEIRO, SOLTEIRO, EMPRESÁRIO, natural da cidade de Recife – PE, data de nascimento 06/10/1981, portador da Carteira Nacional de Habilitação (CNH): nº 03473051380, expedida por DETRAN/RN em 11/12/2014 e CPF: nº 009.932.534-90, residente e domiciliado na cidade de Parnamirim - RN, na RUA AURINO VILA, nº 516, APT 201 BLOCO F, EMAUS, CEP: 59148-590;

LUANA CAROLINNE DUARTE DE PAULA LIMA CASTRO, BRASILEIRA, CASADO(A), Comunhão Parcial, ARQUITETA, natural da cidade de Mossoró – RN, data de nascimento 12/12/1990, portador da Carteira de Identidade (RG): nº 002680841, expedida por SSP/RN em 06/03/2017 e CPF: nº 096.660.974-35, residente e domiciliada na cidade de Natal - RN, na RUA PROFESSOR CLEMENTINO CAMARA, nº 204, APT 901, BARRO VERMELHO, CEP: 59030-330;

Resolvem, em comum acordo, constituir uma sociedade limitada, nos termos da Lei nº 10.406/2002, mediante as condições e cláusulas seguintes:

CLÁUSULA I - DO NOME EMPRESARIAL, DA SEDE E DAS FILIAIS

A sociedade girará sob o nome empresarial de **CASTRO E ROCHA ENGENHARIA E SERVIÇOS LTDA** e usará a expressão **LUX ENGENHARIA E SERVICOS LTDA** como nome fantasia.

CLÁUSULA II - DA SEDE

A empresa terá sede e domicílio fiscal na RODOVIA BR-101, nº 199, LETRA A; LOTE 1164 - PARQUE DO SOL; KM 7.2.; Emaús, Parnamirim - RN, CEP: 59149070.

CLÁUSULA III - DAS FILIAIS

A empresa poderá estabelecer filiais, agências ou sucursais em qualquer ponto do território nacional ou fora dele, mediante alteração assinada por todos os sócios.



CERTIFICO O REGISTRO EM 05/12/2018 14:56 SOB Nº 24200791338.
PROTOCOLO: 180558935 DE 05/12/2018. CÓDIGO DE VERIFICAÇÃO:
11805120101. NIRE: 24200791338.
CASTRO E ROCHA ENGENHARIA E SERVIÇOS LTDA

Shanases Campos Fernandes Câmara
SECRETARIA-GERAL
NATAL, 05/12/2018
www.redesim.rn.gov.br

A validade deste documento, se impresso, fica sujeito à comprovação de sua autenticidade nos respectivos portais.
Informando seus respectivos códigos de verificação



CARTÓRIO
Autenticação Digital Código: 103891106201930959286-1
Data: 11/06/2020 14:08:48
Valor Total do Ato: R\$ 4,56
Selo Digital Tipo Normal C: AKC30050-6VMJ;



CNJ: 06.870-0

Cartório Azevêdo Bastos
Av. Presidente Epitácio Pessoa - 1145
Bairro dos Estado, João Pessoa - PB
(83) 3244-5404 - cartorio@azevedobastos.not.br
https://azevedobastos.not.br

Bel. Válder Azevêdo de Miranda Cavalcanti
Titular

TJPB



CONTRATO SOCIAL DE CONSTITUIÇÃO DE SOCIEDADE EMPRESÁRIA LIMITADA CASTRO E ROCHA ENGENHARIA E SERVIÇOS LTDA

PÁGINA 2/5

CLÁUSULA IV - DO OBJETO SOCIAL

A sociedade terá o seguinte objeto social: O OBJETIVO DA EMPRESA SERÁ EXERCER AS ATIVIDADES DE ENGENHARIA E ARQUITETURA, INSTALAÇÃO E MANUTENÇÃO ELÉTRICA, SERVIÇOS DE OPERAÇÃO E FORNECIMENTO DE EQUIPAMENTOS PARA TRANSPORTE E ELEVAÇÃO DE CARGAS E PESSOAS PARA USO EM OBRAS, MONTAGEM E INSTALAÇÃO DE SISTEMAS E EQUIPAMENTOS DE ILUMINAÇÃO E SINALIZAÇÃO EM VIAS PÚBLICAS, PORTOS E AEROPORTOS, ATIVIDADES PAISAGÍSTICAS, FABRICAÇÃO DE EQUIPAMENTOS TRANSMISSORES DE COMUNICAÇÃO, PEÇAS E ACESSÓRIOS, TRANSMISSÃO DE ENERGIA ELÉTRICA, GERAÇÃO DE ENERGIA ELÉTRICA, MANUTENÇÃO E REPARAÇÃO DE MÁQUINAS, APARELHOS E MATERIAIS ELÉTRICOS, SERVIÇOS DE DESENHO TÉCNICO RELACIONADOS À ARQUITETURA E ENGENHARIA, TESTES E ANÁLISES TÉCNICAS, OBRAS DE TERRAPLENAGEM, IMPERMEABILIZAÇÃO EM OBRAS DE ENGENHARIA CIVIL, INSTALAÇÃO DE PORTAS, JANELAS, TETOS, DIVISÓRIAS E ARMÁRIOS EMBUTIDOS DE QUALQUER MATERIAL, OBRAS DE ACABAMENTO EM GESSO E ESTUQUE, SERVIÇOS DE PINTURA DE EDIFÍCIOS, APLICAÇÃO DE REVESTIMENTOS E DE RESINAS EM INTERIORES E EXTERIORES, CONSTRUÇÃO DE EDIFÍCIOS, CONSTRUÇÃO DE RODOVIAS E FERROVIAS, OBRAS DE URBANIZAÇÃO DE RUAS, PRAÇAS E CALÇADAS, OBRAS DE MONTAGEM INDUSTRIAL, LOCAÇÃO DE AUTOMÓVEIS SEM CONDUTOR.

E exercerá as seguintes atividades:

CNAE Nº 7112-0/00 - Serviços de engenharia

CNAE Nº 2631-1/00 - Fabricação de equipamentos transmissores de comunicação, peças e acessórios

CNAE Nº 3313-9/99 - Manutenção e reparação de máquinas, aparelhos e materiais elétricos não especificados anteriormente

CNAE Nº 3511-5/01 - Geração de energia elétrica

CNAE Nº 3512-3/00 - Transmissão de energia elétrica

CNAE Nº 4120-4/00 - Construção de edifícios

CNAE Nº 4211-1/01 - Construção de rodovias e ferrovias

CNAE Nº 4213-8/00 - Obras de urbanização - ruas, praças e calçadas

CNAE Nº 4292-8/02 - Obras de montagem industrial

CNAE Nº 4313-4/00 - Obras de terraplenagem

CNAE Nº 4321-5/00 - Instalação e manutenção elétrica

CNAE Nº 4329-1/04 - Montagem e instalação de sistemas e equipamentos de iluminação e sinalização em vias públicas, portos e aeroportos

CNAE Nº 4330-4/01 - Impermeabilização em obras de engenharia civil

CNAE Nº 4330-4/02 - Instalação de portas, janelas, tetos, divisórias e armários embutidos de qualquer material



CERTIFICO O REGISTRO EM 05/12/2018 14:56 SOB Nº 24200791338.
PROTOCOLO: 180558935 DE 05/12/2018. CÓDIGO DE VERIFICAÇÃO:
11805120101. NIRE: 24200791338.
CASTRO E ROCHA ENGENHARIA E SERVIÇOS LTDA

Shanases Campos Fernandes Câmara
SECRETÁRIA-GERAL
NATAL, 05/12/2018
www.redesim.rn.gov.br

A validade deste documento, se impresso, fica sujeito à comprovação de sua autenticidade nos respectivos portais.
Informando seus respectivos códigos de verificação

CARTÓRIO
Autenticação Digital Código: 103891106201930959286-2
Data: 11/06/2020 14:08:48
Valor Total do Ato: R\$ 4,56
Selo Digital Tipo Normal C: AKC30051-5LFE;



Cartório Azevêdo Bastos
Av. Presidente Epitácio Pessoa - 1145
Bairro dos Estado, João Pessoa - PB
(83) 3244-5404 - cartorio@azevedobastos.not.br
https://azevedobastos.not.br

Bel. Válder Azevêdo de Miranda Cavalcanti
Titular
TJPB

CONTRATO SOCIAL DE CONSTITUIÇÃO DE SOCIEDADE EMPRESÁRIA LIMITADA CASTRO E ROCHA ENGENHARIA E SERVIÇOS LTDA

PÁGINA 3/5

CNAE Nº 4330-4/03 - Obras de acabamento em gesso e estuque
CNAE Nº 4330-4/04 - Serviços de pintura de edifícios em geral
CNAE Nº 4330-4/05 - Aplicação de revestimentos e de resinas em interiores e exteriores
CNAE Nº 4399-1/04 - Serviços de operação e fornecimento de equipamentos para transporte e elevação de cargas e pessoas para uso em obras
CNAE Nº 7111-1/00 - Serviços de arquitetura
CNAE Nº 7119-7/03 - Serviços de desenho técnico relacionados à arquitetura e engenharia
CNAE Nº 7120-1/00 - Testes e análises técnicas
CNAE Nº 7711-0/00 - Locação de automóveis sem condutor
CNAE Nº 8130-3/00 - Atividades paisagísticas

CLÁUSULA V - DO INÍCIO DAS ATIVIDADES E PRAZO DE DURAÇÃO

A sociedade iniciará suas atividades em 04/12/2018 e seu prazo de duração será por tempo indeterminado.

CLÁUSULA VI - DO CAPITAL SOCIAL

O capital social será de R\$ 250.000,00 (duzentos e cinquenta mil reais), dividido em 250.000 (duzentos e cinquenta mil) quotas de valor nominal R\$ 1,00 (um real), integralizadas, neste ato em moeda corrente do país pelos sócios e distribuídos entre eles da seguinte forma:

Nome dos Sócios	Qtd Quotas	Valor Em R\$	%
ALLAN EMMANUEL FERREIRA DA ROCHA	122500	122.500,00	49,00
LUANA CAROLINNE DUARTE DE PAULA LIMA CASTRO	127500	127.500,00	51,00
TOTAL:	250000	250.000,00	100,00

CLÁUSULA VII - DA CESSÃO DE QUOTAS

As quotas são indivisíveis e não poderão ser cedidas ou transferidas a terceiros sem o consentimento do outro sócio, a quem fica assegurado, em igualdade de condições e preço direito de preferência para a sua aquisição se postas à venda, formalizando, se realizada a cessão delas, a alteração contratual pertinente.

CLÁUSULA VIII - DA RESPONSABILIDADE

A responsabilidade de cada sócio é restrita ao valor das suas quotas, mas todos respondem solidariamente pela integralização do capital social.



CERTIFICO O REGISTRO EM 05/12/2018 14:56 SOB Nº 24200791338.
PROTOCOLO: 180558935 DE 05/12/2018. CÓDIGO DE VERIFICAÇÃO:
11805120101. NIRE: 24200791338.
CASTRO E ROCHA ENGENHARIA E SERVIÇOS LTDA

Shanases Campos Fernandes Câmara
SECRETARIA-GERAL
NATAL, 05/12/2018
www.redesim.rn.gov.br

A validade deste documento, se impresso, fica sujeito à comprovação de sua autenticidade nos respectivos portais.
Informando seus respectivos códigos de verificação



CARTÓRIO
Autenticação Digital Código: 103891106201930959286-3
Data: 11/06/2020 14:08:49
Valor Total do Ato: R\$ 4,56
Selo Digital Tipo Normal C: AKC30052-31U3;



Cartório Azevêdo Bastos
Av. Presidente Epitácio Pessoa - 1145
Bairro dos Estado, João Pessoa - PB
(83) 3244-5404 - cartorio@azevedobastos.net.br
https://azevedobastos.net.br

Bel. Válber Azevedo de Miranda Cavalcanti
Titular

TJPB



CONTRATO SOCIAL DE CONSTITUIÇÃO DE SOCIEDADE EMPRESÁRIA LIMITADA CASTRO E ROCHA ENGENHARIA E SERVIÇOS LTDA

PÁGINA 4/5

CLÁUSULA IX - DA ADMINISTRAÇÃO

A administração da sociedade será exercida por, **LUANA CAROLINNE DUARTE DE PAULA LIMA CASTRO** que assinará isoladamente, com os poderes e atribuições de representar a empresa ativa e passivamente, judicial ou extrajudicialmente, podendo praticar todos os atos compreendidos no objeto social, autorizado o uso do nome empresarial, sempre no interesse da sociedade, ficando vedado, entretanto, em negócios estranhos aos fins sociais em assuntos de interesse da sociedade, podendo assinar quaisquer documentos de comum acordo em todos os órgãos públicos, contrair empréstimos em estabelecimentos bancários.

§ 1º Fica facultada a nomeação de administradores não pertencentes ao quadro societário, desde que aprovada por 2/3 dos sócios, nos termos do art. 1.061 da Lei no 10.406/2002.

CLÁUSULA X - DO PRÓ LABORE

O administrador terá direito a uma retirada mensal a título de pró-labore, ajustada anualmente em comum acordo, dentro do limite estabelecido pela legislação do imposto de renda.

CLÁUSULA XI - DO EXERCÍCIO SOCIAL, BALANÇO PATRIMONIAL DOS LUCROS E PERDAS

O exercício social será coincidente com o ano-calendário e a todo dia 31 de Dezembro de cada ano, será procedido o levantamento do balanço do exercício, sendo que os lucros ou prejuízos verificados serão distribuídos ou suportados pelos sócios na proporção de suas quotas de capital, na forma prevista do artigo 1.065 do Código Civil. Nos quatro meses seguintes ao término do exercício social, os sócios deliberarão sobre as contas e designarão administradores quando for o caso.

CLÁUSULA XII - DA RETIRADA OU FALECIMENTO DE SÓCIO

Retirando-se, falecendo ou interditado qualquer sócio, a sociedade continuará suas atividades com os herdeiros, sucessores e o incapaz, desde que autorizado legalmente. Não sendo possível ou inexistindo interesse destes ou do(s) sócio(s) remanescente(s) na continuidade da sociedade, esta será liquidada após a apuração do Balanço Patrimonial na data do evento. O resultado positivo ou negativo será distribuído ou suportado pelos sócios na proporção de suas quotas. Em nenhuma hipótese a sociedade poderá continuar com apenas um sócio por mais de 180 (cento e oitenta) dias.

Parágrafo único - O mesmo procedimento será adotado em outros casos em que a sociedade se resolva em relação a seu sócio.



CERTIFICO O REGISTRO EM 05/12/2018 14:56 SOB Nº 24200791338.
PROTOCOLO: 180558935 DE 05/12/2018. CÓDIGO DE VERIFICAÇÃO:
11805120101. NIRE: 24200791338.
CASTRO E ROCHA ENGENHARIA E SERVIÇOS LTDA

Shanases Campos Fernandes Câmara
SECRETARIA-GERAL
NATAL, 05/12/2018
www.redesim.rn.gov.br

A validade deste documento, se impresso, fica sujeito à comprovação de sua autenticidade nos respectivos portais.
Informando seus respectivos códigos de verificação



CARTÓRIO
Autenticação Digital Código: 103891106201930959286-4
Data: 11/06/2020 14:08:49
Valor Total do Ato: R\$ 4,56
Selo Digital Tipo Normal C: AKC30053-PBW0;



Cartório Azevedo Bastos
Av. Presidente Epitácio Pessoa - 1145
Bairro dos Estados, João Pessoa - PB
(83) 3244-5404 - cartorio@azevedobastos.not.br
https://azevedobastos.not.br

Bel. Válber Azevedo de Miranda Cavalcanti
Titular

TJPB



CONTRATO SOCIAL DE CONSTITUIÇÃO DE SOCIEDADE EMPRESÁRIA LIMITADA CASTRO E ROCHA ENGENHARIA E SERVIÇOS LTDA

PÁGINA 5/5

CLÁUSULA XIII - DO DESIMPEDIMENTO

O Administrador declara, sob as penas da lei, de que não está impedido de exercer a administração da empresa, por lei especial, ou em virtude de condenação criminal, ou por se encontrar sob os efeitos dela, a pena que vede, ainda que temporariamente, o acesso a cargos públicos; ou por crime falimentar, de prevaricação, peita ou suborno, concussão, peculato, ou contra a economia popular, contra o sistema financeiro nacional, contra normas de defesa da concorrência, contra as relações de consumo, fé pública, ou a propriedade.

CLÁUSULA XIV - FORO

Fica eleito o Foro da Comarca de Parnamirim - RN, para qualquer ação fundada neste contrato, renunciando-se a qualquer outro por muito especial que seja.

E por estarem em perfeito acordo, em tudo que neste instrumento particular foi lavrado, obrigam-se a cumprir o presente ato constitutivo, e assinam o presente instrumento em uma única via que será destinada ao registro e arquivamento na Junta Comercial do Estado do Rio Grande do Norte.

Parnamirim - RN, 04 de dezembro de 2018

ALLAN EMMANUEL FERREIRA DA ROCHA
Sócio

LUANA CAROLINNE DUARTE DE PAULA LIMA
CASTRO
Sócio/Administrador

A validade deste documento, se impresso, fica sujeito à comprovação de sua autenticidade nos respectivos portais.
Informando seus respectivos códigos de verificação

CARTÓRIO
Autenticação Digital Código: 103891106201930959286-5
Data: 11/06/2020 14:08:49
Valor Total do Ato: R\$ 4,56
Selo Digital Tipo Normal C: AKC30054-7DWW;



CNJ: 06.870-0

Cartório Azevêdo Bastos
Av. Presidente Epitácio Pessoa - 1145
Bairro dos Estados, João Pessoa - PB
(83) 3244-5404 - cartorio@azevedobastos.not.br
<https://azevedobastos.not.br>

Bel. Válber Azevêdo de Miranda Cavalcanti
Titular

TJPB



Pelo presente instrumento particular de Contrato Social:

ALLAN EMMANUEL FERREIRA DA ROCHA, BRASILEIRO, SOLTEIRO, EMPRESÁRIO, natural da cidade de Recife – PE, data de nascimento 06/10/1981, portador da Carteira Nacional de Habilitação (CNH): nº 03473051380, expedida por DETRAN/RN em 11/12/2014 e CPF: nº 009.932.534-90, residente e domiciliado na cidade de Parnamirim - RN, na RUA AURINO VILA, nº 516, APT 201 BLOCO F, EMAUS, CEP: 59148-590;

LUANA CAROLINNE DUARTE DE PAULA LIMA CASTRO, BRASILEIRA, CASADO(A), Comunhão Parcial, ARQUITETA, natural da cidade de Mossoró – RN, data de nascimento 12/12/1990, portador da Carteira de Identidade (RG): nº 002680841, expedida por SSP/RN em 06/03/2017 e CPF: nº 096.660.974-35, residente e domiciliada na cidade de Natal - RN, na RUA PROFESSOR CLEMENTINO CAMARA, nº 204, APT 901, BARRO VERMELHO, CEP: 59030-330; únicos sócios da sociedade limitada que gira nesta praça sob a denominação social de **CASTRO E ROCHA ENGENHARIA E SERVIÇOS LTDA**, estabelecida na RODOVIA BR-101, nº 199, LETRA A; LOTE 1164 - PARQUE DO SOL, KM 7.2, Emaús, Parnamirim - RN, CEP: 59149-070, com contrato social registrado na Junta Comercial do Estado do Rio Grande do Norte – JUCERN, sob o NIRE nº 24200791338, por despacho datado de 05/12/2018, resolvem de comum acordo alterar a referida sociedade conforme as cláusulas a seguir:

CLÁUSULA I: DO OBJETO SOCIAL

Fica alterado o objeto social da empresa. A sociedade passará a ter o seguinte objeto social: O OBJETIVO DA EMPRESA SERÁ EXERCER AS ATIVIDADES DE ENGENHARIA E ARQUITETURA, INSTALAÇÃO E MANUTENÇÃO ELÉTRICA, SERVIÇOS DE OPERAÇÃO E FORNECIMENTO DE EQUIPAMENTOS PARA TRANSPORTE E ELEVAÇÃO DE CARGAS E PESSOAS PARA USO EM OBRAS, MONTAGEM E INSTALAÇÃO DE SISTEMAS E EQUIPAMENTOS DE ILUMINAÇÃO E SINALIZAÇÃO EM VIAS PÚBLICAS, PORTOS E AEROPORTOS, ATIVIDADES PAISAGÍSTICAS, FABRICAÇÃO DE EQUIPAMENTOS TRANSMISSORES DE COMUNICAÇÃO, PEÇAS E ACESSÓRIOS, MANUTENÇÃO E REPARAÇÃO DE MÁQUINAS, APARELHOS E MATERIAIS ELÉTRICOS, SERVIÇOS DE DESENHO TÉCNICO RELACIONADOS À ARQUITETURA E ENGENHARIA, TESTES E



CERTIFICO O REGISTRO EM 02/01/2019 18:36 SOB Nº 20180591070.
PROTOCOLO: 180591070 DE 02/01/2019. CÓDIGO DE VERIFICAÇÃO:
11900014877. NIRE: 24200791338.
CASTRO E ROCHA ENGENHARIA E SERVIÇOS LTDA

Shanases Campos Fernandes Câmara
SECRETÁRIA-GERAL
NATAL, 02/01/2019
www.redesim.rn.gov.br

A validade deste documento, se impresso, fica sujeito à comprovação de sua autenticidade nos respectivos portais.
Informando seus respectivos códigos de verificação



CARTÓRIO
Autenticação Digital Código: 103891106201930959286-6
Data: 11/06/2020 14:08:49
Valor Total do Ato: R\$ 4,56
Selo Digital Tipo Normal C: AKC30055-CDCL;



Cartório Azevedo Bastos
Av. Presidente Epitácio Pessoa - 1145
Bairro dos Estado, João Pessoa - PB
(83) 3244-5404 - cartorio@azevedobastos.not.br
<https://azevedobastos.not.br>

Bel. Válder Azevedo de Miranda Cavalcanti
Titular



1º ADITIVO AO CONTRATO SOCIAL

ANÁLISES TÉCNICAS, OBRAS DE TERRAPLENAGEM, IMPERMEABILIZAÇÃO EM OBRAS DE ENGENHARIA CIVIL, INSTALAÇÃO DE PORTAS, JANELAS, TETOS, DIVISÓRIAS E ARMÁRIOS EMBUTIDOS DE QUALQUER MATERIAL, OBRAS DE ACABAMENTO EM GESSO E ESTUQUE, SERVIÇOS DE PINTURA DE EDIFÍCIOS, APLICAÇÃO DE REVESTIMENTOS E DE RESINAS EM INTERIORES E EXTERIORES, CONSTRUÇÃO DE EDIFÍCIOS, CONSTRUÇÃO DE RODOVIAS E FERROVIAS, OBRAS DE URBANIZAÇÃO DE RUAS, PRAÇAS E CALÇADAS, OBRAS DE MONTAGEM INDUSTRIAL, LOCAÇÃO DE AUTOMÓVEIS SEM CONDUTOR.

E exercerá as seguintes atividades:

CNAE Nº 7112-0/00 - Serviços de engenharia

CNAE Nº 2631-1/00 - Fabricação de equipamentos transmissores de comunicação, peças e acessórios

CNAE Nº 3313-9/99 - Manutenção e reparação de máquinas, aparelhos e materiais elétricos não especificados anteriormente

CNAE Nº 4120-4/00 - Construção de edifícios

CNAE Nº 4211-1/01 - Construção de rodovias e ferrovias

CNAE Nº 4213-8/00 - Obras de urbanização - ruas, praças e calçadas

CNAE Nº 4292-8/02 - Obras de montagem industrial

CNAE Nº 4313-4/00 - Obras de terraplenagem

CNAE Nº 4321-5/00 - Instalação e manutenção elétrica

CNAE Nº 4329-1/04 - Montagem e instalação de sistemas e equipamentos de iluminação e sinalização em vias públicas, portos e aeroportos

CNAE Nº 4330-4/01 - Impermeabilização em obras de engenharia civil

CNAE Nº 4330-4/02 - Instalação de portas, janelas, tetos, divisórias e armários embutidos de qualquer material

CNAE Nº 4330-4/03 - Obras de acabamento em gesso e estuque

CNAE Nº 4330-4/04 - Serviços de pintura de edifícios em geral

CNAE Nº 4330-4/05 - Aplicação de revestimentos e de resinas em interiores e exteriores

CNAE Nº 4399-1/04 - Serviços de operação e fornecimento de equipamentos para transporte e elevação de cargas e pessoas para uso em obras

CNAE Nº 7111-1/00 - Serviços de arquitetura

João Carlos O. P. do Bastos

Rei



CERTIFICO O REGISTRO EM 02/01/2019 18:36 SOB Nº 20180591070.
PROTOCOLO: 180591070 DE 02/01/2019. CÓDIGO DE VERIFICAÇÃO:
11900014877. NIRE: 24200791338.
CASTRO E ROCHA ENGENHARIA E SERVIÇOS LTDA

Shanases Campos Fernandes Câmara
SECRETÁRIA-GERAL
NATAL, 02/01/2019
www.redesim.rn.gov.br

A validade deste documento, se impresso, fica sujeito à comprovação de sua autenticidade nos respectivos portais.
Informando seus respectivos códigos de verificação



CARTÓRIO
Autenticação Digital Código: 103891106201930959286-7
Data: 11/06/2020 14:08:49
Valor Total do Ato: R\$ 4,56
Selo Digital Tipo Normal C: AKC30056-CPRR;



Cartório Azevêdo Bastos
Av. Presidente Epitácio Pessoa - 1145
Bairro dos Estados, João Pessoa - PB
(83) 3244-5404 - cartorio@azevedobastos.not.br
https://azevedobastos.not.br

Bel. Válder Azevêdo de Miranda Cavalcanti
Titular



CNAE Nº 7119-7/03 - Serviços de desenho técnico relacionados à arquitetura e engenharia

CNAE Nº 7120-1/00 - Testes e análises técnicas

CNAE Nº 7711-0/00 - Locação de automóveis sem condutor

CNAE Nº 8130-3/00 - Atividades paisagísticas

CLÁUSULA II: DA RATIFICAÇÃO DAS DEMAIS CLÁUSULAS CONTRATUAIS

Todas as demais cláusulas e condições estabelecidas nos atos constitutivos da sociedade não alcançadas pelo presente instrumento, permanecem em vigor.

E por estarem em perfeito acordo, em tudo que neste instrumento particular foi lavrado, obrigam-se a cumprir o presente ato constitutivo, e assinam o presente instrumento em uma única via que será destinada ao registro e arquivamento na Junta Comercial do Estado do Rio Grande do Norte.

Parnamirim - RN, 27 de dezembro de 2018

ALLAN EMMANUEL FERREIRA DA ROCHA
Sócio

LUANA CAROLINNE DUARTE DE PAULA LIMA
CASTRO
Sócio/Administrador

A validade deste documento, se impresso, fica sujeito à comprovação de sua autenticidade nos respectivos portais.
Informando seus respectivos códigos de verificação

CASTRO E ROCHA ENGENHARIA E SERVIÇOS LTDA
CNPJ 32.185.141/0001-12
2º ADITIVO AO CONTRATO SOCIAL

1/2

Pelo presente instrumento particular de Contrato Social:

ALLAN EMMANUEL FERREIRA DA ROCHA, BRASILEIRO, SOLTEIRO, EMPRESÁRIO, natural da cidade de Recife – PE, data de nascimento 06/10/1981, portador da Carteira Nacional de Habilitação (CNH): nº 03473051380, expedida por DETRAN/RN em 11/12/2014 e CPF: nº 009.932.534-90, residente e domiciliado na cidade de Parnamirim - RN, na RUA AURINO VILA, nº 516, APT 201 BLOCO F, EMAUS, CEP: 59148-590;
LUANA CAROLINNE DUARTE DE PAULA LIMA CASTRO, BRASILEIRA, CASADO(A), Comunhão Parcial, ARQUITETA, natural da cidade de Mossoró – RN, data de nascimento 12/12/1990, portador da Carteira de Identidade (RG): nº 002680841, expedida por SSP/RN em 06/03/2017 e CPF: nº 096.660.974-35, residente e domiciliada na cidade de Natal - RN, na RUA PROFESSOR CLEMENTINO CAMARA, nº 204, APT 901, BARRO VERMELHO, CEP: 59030-330; únicos sócios da sociedade limitada que gira nesta praça sob a denominação social de **CASTRO E ROCHA ENGENHARIA E SERVIÇOS LTDA**, estabelecida na RODOVIA BR-101, nº 199, LETRA A; LOTE 1164 - PARQUE DO SOL, KM 7.2, Emaús, Parnamirim - RN, CEP: 59149-070, com contrato social registrado na Junta Comercial do Estado do Rio Grande do Norte – JUCERN, sob o NIRE nº 24200791338, por despacho datado de 05/12/2018, resolvem de comum acordo alterar a referida sociedade conforme as cláusulas a seguir:

CLÁUSULA I: DO CAPITAL SOCIAL

O capital social de R\$ 250.000,00 (duzentos e cinquenta mil reais) fica elevado para R\$ 750.000,00 (setecentos e cinquenta mil reais), dividido em 750.000 (setecentos e cinquenta mil) quotas de valor nominal de R\$ 1,00 (um real), com a diferença de 500.000,00 (quinhentos mil reais) devendo ser integralizado no máximo até a data de 01/01/2020, em moeda corrente no país, pelos sócios. A distribuição das quotas fica da seguinte forma:

Nome dos Sócios	Qtd Quotas	Valor em R\$	%
ALLAN EMMANUEL FERREIRA DA ROCHA	367.500	367.500,00	49%
LUANA CAROLINNE DUARTE DE PAULA LIMA CASTRO	382.500	382.500,00	51%
Total:	750.000	750.000,00	100%



CERTIFICO O REGISTRO EM 06/02/2019 16:22 SOB Nº 20190060689.
PROTOCOLO: 190060689 DE 06/02/2019. CÓDIGO DE VERIFICAÇÃO:
11900548707. NIRE: 24200791338.
CASTRO E ROCHA ENGENHARIA E SERVIÇOS LTDA

Shanases Campos Fernandes Câmara
SECRETARIA-GERAL
NATAL, 06/02/2019
www.redesim.rn.gov.br

A validade deste documento, se impresso, fica sujeito à comprovação de sua autenticidade nos respectivos portais.
Informando seus respectivos códigos de verificação

Luana C. D. P. de Castro

R.

Documento Autenticado Digitalmente de acordo com os artigos 1º, 3º e 7º inc. V 8º, 41 e 52 da Lei Federal 8.935/1994 e Art. 6º inc. XII da Lei Estadual 8.721/2008 autêntico a presente imagem digitalizada, reprodução fiel do documento apresentado e conferido neste ato. O referido é verdade. Dou fé. ***** Confira os dados do ato em: https://selodigital.tjpb.jus.br ou Consulte o Documento em: https://azevedobastos.not.br/documento/103891106201930959286



CARTÓRIO
Autenticação Digital Código: 103891106201930959286-9
Data: 11/06/2020 14:08:49
Valor Total do Ato: R\$ 4,56
Selo Digital Tipo Normal C: AKC30058-P2AC;



Cartório Azevedo Bastos
Av. Presidente Epitácio Pessoa - 1145
Bairro dos Estados, João Pessoa - PB
(83) 3244-5404 - cartorio@azevedobastos.not.br
https://azevedobastos.not.br

Bel. Váber Azevedo de Miranda Cavalcanti
Titular

TJPB



CASTRO E ROCHA ENGENHARIA E SERVIÇOS LTDA
CNPJ 32.185.141/0001-12
2º ADITIVO AO CONTRATO SOCIAL

2/2

CLÁUSULA II: DA RATIFICAÇÃO DAS DEMAIS CLÁUSULAS CONTRATUAIS

Todas as demais cláusulas e condições estabelecidas nos atos constitutivos da sociedade não alcançadas pelo presente instrumento, permanecem em vigor.

E por estarem em perfeito acordo, em tudo que neste instrumento particular foi lavrado, obrigam-se a cumprir o presente ato constitutivo, e assinam o presente instrumento em uma única via que será destinada ao registro e arquivamento na Junta Comercial do Estado do Rio Grande do Norte.

Parnamirim - RN, 28 de janeiro de 2019

ALLAN EMMANUEL FERREIRA DA ROCHA
Sócio

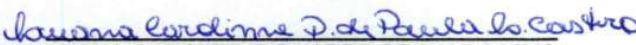
LUANA CAROLINNE DUARTE DE PAULA LIMA
CASTRO
Sócio/Administrador

A validade deste documento, se impresso, fica sujeito à comprovação de sua autenticidade nos respectivos portais.
Informando seus respectivos códigos de verificação

CARTÓRIO
Autenticação Digital Código: 103891106201930959286-10
Data: 11/06/2020 14:08:49
Valor Total do Ato: R\$ 4,56
Selo Digital Tipo Normal C: AKC30059-GCQ3;



CNJ: 06.870-0

Cartório Azevêdo Bastos
Av. Presidente Epitácio Pessoa - 1145
Bairro dos Estado, João Pessoa - PB
(83) 3244-5404 - cartorio@azevedobastos.not.br
<https://azevedobastos.not.br>

Bel. Válber Azevedo de Miranda Cavalcanti
Titular

TJPB

CASTRO E ROCHA LTDA
CNPJ 32.185.141/0001-12
3º ADITIVO AO CONTRATO SOCIAL

1/2

Pelo presente instrumento particular de Contrato Social:

ALLAN EMMANUEL FERREIRA DA ROCHA, BRASILEIRO, SOLTEIRO, EMPRESÁRIO, natural da cidade de Recife – PE, data de nascimento 06/10/1981, portador da Carteira Nacional de Habilitação (CNH): nº 03473051380, expedida por DETRAN/RN em 11/12/2014 e CPF: nº 009.932.534-90, residente e domiciliado na cidade de Parnamirim - RN, na RUA AURINO VILA, nº 516, APT 201 BLOCO F, EMAUS, CEP: 59148-590;
LUANA CAROLINNE DUARTE DE PAULA LIMA CASTRO, BRASILEIRA, CASADO(A), Comunhão Parcial, ARQUITETA, natural da cidade de Mossoró – RN, data de nascimento 12/12/1990, portador da Carteira de Identidade (RG): nº 002680841, expedida por SSP/RN em 06/03/2017 e CPF: nº 096.660.974-35, residente e domiciliada na cidade de Natal - RN, na RUA PROFESSOR CLEMENTINO CAMARA, nº 204, APT 901, BARRO VERMELHO, CEP: 59030-330; únicos sócios da sociedade limitada que gira nesta praça sob a denominação social de **CASTRO E ROCHA LTDA**, estabelecida na RODOVIA BR-101, nº 199, LETRA A; LOTE 1164 - PARQUE DO SOL, KM 7.2, Emaús, Parnamirim - RN, CEP: 59149-070, com contrato social registrado na Junta Comercial do Estado do Rio Grande do Norte – JUCERN, sob o NIRE nº 24200791338, por despacho datado de 05/12/2018, resolvem de comum acordo alterar a referida sociedade conforme as cláusulas a seguir:

CLÁUSULA I: DO NOME EMPRESARIAL

A sociedade girará sob o nome empresarial de **CASTRO & ROCHA LTDA** e usará a expressão **LUX ENERGIA E SERVICOS LTDA** como nome fantasia.

CLÁUSULA II: DA RATIFICAÇÃO DAS DEMAIS CLÁUSULAS CONTRATUAIS

Todas as demais cláusulas e condições estabelecidas nos atos constitutivos da sociedade não alcançadas pelo presente instrumento, permanecem em vigor.

Luana C. D. P. de Castro



CERTIFICO O REGISTRO EM 13/02/2019 19:04 SOB Nº 20190080108.
PROTOCOLO: 190080108 DE 13/02/2019. CÓDIGO DE VERIFICAÇÃO:
11900677167. NIRE: 24200791338.
CASTRO & ROCHA LTDA

Shanases Campos Fernandes Câmara
SECRETÁRIA-GERAL
NATAL, 13/02/2019
www.redesim.rn.gov.br

A validade deste documento, se impresso, fica sujeito à comprovação de sua autenticidade nos respectivos portais.
Informando seus respectivos códigos de verificação

Documento Autenticado Digitalmente de acordo com os artigos 1º, 3º e 7º inc. V 8º, 41 e 52 da Lei Federal 8.935/1994 e Art. 6º inc. XII da Lei Estadual 8.721/2008 autêntico a presente imagem digitalizada, reprodução fiel do documento apresentado e conferido neste ato. O referido é verdade. Dou fé. ***** Confira os dados do ato em: https://selodigital.tjpb.jus.br ou Consulte o Documento em: https://azevedobastos.not.br/documento/103891106201930959286



CARTÓRIO
Autenticação Digital Código: 103891106201930959286-11
Data: 11/06/2020 14:08:49
Valor Total do Ato: R\$ 4,56
Selo Digital Tipo Normal C: AKC30060-DYDS;



Cartório Azevedo Bastos
Av. Presidente Epitácio Pessoa - 1145
Bairro dos Estados, João Pessoa - PB
(83) 3244-5404 - cartorio@azevedobastos.not.br
https://azevedobastos.not.br

Bel. Válder Azevedo de Miranda Cavalcanti
Titular



TJPB

CASTRO E ROCHA LTDA
CNPJ 32.185.141/0001-12
3º ADITIVO AO CONTRATO SOCIAL

2/2

E por estarem em perfeito acordo, em tudo que neste instrumento particular foi lavrado, obrigam-se a cumprir o presente ato constitutivo, e assinam o presente instrumento em uma única via que será destinada ao registro e arquivamento na Junta Comercial do Estado do Rio Grande do Norte.

Parnamirim - RN, 12 de fevereiro de 2019

ALLAN EMMANUEL FERREIRA DA ROCHA
Sócio

LUANA CAROLINNE DUARTE DE PAULA LIMA
CASTRO
Sócio/Administrador

A validade deste documento, se impresso, fica sujeito à comprovação de sua autenticidade nos respectivos portais.
Informando seus respectivos códigos de verificação

Documento Autenticado Digitalmente de acordo com os artigos 1º, 3º e 7º inc. V 8º, 41 e 52 da Lei Federal 8.935/1994 e Art. 6º inc. XII da Lei Estadual 8.721/2008 autêntico a presente imagem digitalizada, reprodução fiel do documento apresentado e conferido neste ato.
O referido é verdade. Dou fé. ***** Confira os dados do ato em: <https://selodigital.tjpb.jus.br> ou Consulte o Documento em: <https://azevedobastos.not.br/documento/103891106201930959286>

CARTÓRIO
Autenticação Digital Código: 103891106201930959286-12
Data: 11/06/2020 14:08:49
Valor Total do Ato: R\$ 4,56
Selo Digital Tipo Normal C: AKC30061-JGFE;



CNJ: 06.870-0

Cartório Azevêdo Bastos
Av. Presidente Epitácio Pessoa - 1145
Bairro dos Estado, João Pessoa - PB
(83) 3244-5404 - cartorio@azevedobastos.not.br
<https://azevedobastos.not.br>

Bel. Válber Azevedo de Miranda Cavalcanti
Titular

TJPB



CASTRO E ROCHA LTDA
CNPJ 32.185.141/0001-12
4º ADITIVO AO CONTRATO SOCIAL

1/3

Pelo presente instrumento particular de Contrato Social:

ALLAN EMMANUEL FERREIRA DA ROCHA, BRASILEIRO, SOLTEIRO, EMPRESÁRIO, natural da cidade de Recife – PE, data de nascimento 06/10/1981, portador da Carteira Nacional de Habilitação (CNH): nº 03473051380, expedida por DETRAN/RN em 11/12/2014 e CPF: nº 009.932.534-90, residente e domiciliado na cidade de Parnamirim - RN, na RUA AURINO VILA, nº 516, APT 201 BLOCO F, EMAUS, CEP: 59148-590;

LUANA CAROLINNE DUARTE DE PAULA LIMA CASTRO, BRASILEIRA, CASADO(A), Comunhão Parcial, ARQUITETA, natural da cidade de Mossoró – RN, data de nascimento 12/12/1990, portador da Carteira de Identidade (RG): nº 002680841, expedida por SSP/RN em 06/03/2017 e CPF: nº 096.660.974-35, residente e domiciliada na cidade de Natal - RN, na RUA PROFESSOR CLEMENTINO CAMARA, nº 204, APT 901, BARRO VERMELHO, CEP: 59030-330; únicos sócios da sociedade limitada que gira nesta praça sob a denominação social de **CASTRO E ROCHA LTDA**, estabelecida na RODOVIA BR-101, nº 199, LETRA A; LOTE 1164 - PARQUE DO SOL, KM 7.2, Emaús, Parnamirim - RN, CEP: 59149-070, com contrato social registrado na Junta Comercial do Estado do Rio Grande do Norte – JUCERN, sob o NIRE nº 24200791338, por despacho datado de 05/12/2018, resolvem de comum acordo alterar a referida sociedade conforme as cláusulas a seguir:

CLÁUSULA I: DO OBJETO SOCIAL

Fica alterado o objeto social da empresa. A sociedade passará a ter o seguinte objeto social: O OBJETIVO DA EMPRESA SERÁ EXERCER AS ATIVIDADES DE ENGENHARIA E ARQUITETURA, INSTALAÇÃO E MANUTENÇÃO ELÉTRICA, SERVIÇOS DE OPERAÇÃO E FORNECIMENTO DE EQUIPAMENTOS PARA TRANSPORTE E ELEVAÇÃO DE CARGAS E PESSOAS PARA USO EM OBRAS, MONTAGEM E INSTALAÇÃO DE SISTEMAS E EQUIPAMENTOS DE ILUMINAÇÃO E SINALIZAÇÃO EM VIAS PÚBLICAS, PORTOS E AEROPORTOS, ATIVIDADES PAISAGÍSTICAS, SERVIÇOS DE DESENHO TÉCNICO RELACIONADOS À ARQUITETURA E ENGENHARIA, TESTES E ANÁLISES TÉCNICAS, OBRAS DE TERRAPLENAGEM, IMPERMEABILIZAÇÃO EM OBRAS DE ENGENHARIA CIVIL, INSTALAÇÃO DE PORTAS, JANELAS, TETOS, DIVISÓRIAS E



CERTIFICO O REGISTRO EM 27/09/2019 14:09 SOB Nº 20190497882.
PROTOCOLO: 190497882 DE 27/09/2019. CÓDIGO DE VERIFICAÇÃO:
11904522176. NIRE: 24200791338.
CASTRO & ROCHA LTDA

DENYS DE MIRANDA BARRETO
SECRETÁRIO-GERAL
NATAL, 27/09/2019
www.redesim.rn.gov.br

A validade deste documento, se impresso, fica sujeito à comprovação de sua autenticidade nos respectivos portais.
Informando seus respectivos códigos de verificação



CARTÓRIO
Autenticação Digital Código: 103891106201930959286-13
Data: 11/06/2020 14:08:49
Valor Total do Ato: R\$ 4,56
Selo Digital Tipo Normal C: AKC30062-8T9J;



CNJ: 06.870-0

Cartório Azevêdo Bastos
Av. Presidente Epitácio Pessoa - 1145
Bairro dos Estados, João Pessoa - PB
(83) 3244-5404 - cartorio@azevedobastos.net.br
<https://azevedobastos.net.br>

Bel. Váber Azevêdo de Miranda Cavalcanti
Titular

TJPB



CASTRO E ROCHA LTDA
CNPJ 32.185.141/0001-12
4º ADITIVO AO CONTRATO SOCIAL

2/3

ARMÁRIOS EMBUTIDOS DE QUALQUER MATERIAL, OBRAS DE ACABAMENTO EM GESSO E ESTUQUE, SERVIÇOS DE PINTURA DE EDIFÍCIOS, APLICAÇÃO DE REVESTIMENTOS E DE RESINAS EM INTERIORES E EXTERIORES, CONSTRUÇÃO DE EDIFÍCIOS, CONSTRUÇÃO DE RODOVIAS E FERROVIAS, OBRAS DE URBANIZAÇÃO DE RUAS, PRAÇAS E CALÇADAS, OBRAS DE MONTAGEM INDUSTRIAL, LOCAÇÃO DE AUTOMÓVEIS SEM CONDUTOR.

E exercerá as seguintes atividades:

- CNAE Nº 7112-0/00 - Serviços de engenharia
CNAE Nº 4120-4/00 - Construção de edifícios
CNAE Nº 4211-1/01 - Construção de rodovias e ferrovias
CNAE Nº 4213-8/00 - Obras de urbanização - ruas, praças e calçadas
CNAE Nº 4292-8/02 - Obras de montagem industrial
CNAE Nº 4313-4/00 - Obras de terraplenagem
CNAE Nº 4321-5/00 - Instalação e manutenção elétrica
CNAE Nº 4329-1/04 - Montagem e instalação de sistemas e equipamentos de iluminação e sinalização em vias públicas, portos e aeroportos
CNAE Nº 4330-4/01 - Impermeabilização em obras de engenharia civil
CNAE Nº 4330-4/02 - Instalação de portas, janelas, tetos, divisórias e armários embutidos de qualquer material
CNAE Nº 4330-4/03 - Obras de acabamento em gesso e estuque
CNAE Nº 4330-4/04 - Serviços de pintura de edifícios em geral
CNAE Nº 4330-4/05 - Aplicação de revestimentos e de resinas em interiores e exteriores
CNAE Nº 4399-1/04 - Serviços de operação e fornecimento de equipamentos para transporte e elevação de cargas e pessoas para uso em obras
CNAE Nº 7111-1/00 - Serviços de arquitetura
CNAE Nº 7119-7/03 - Serviços de desenho técnico relacionados à arquitetura e engenharia
CNAE Nº 7120-1/00 - Testes e análises técnicas
CNAE Nº 7711-0/00 - Locação de automóveis sem condutor
CNAE Nº 8130-3/00 - Atividades paisagísticas

Joana Caroline D. de Paula do Bastos

R



CERTIFICO O REGISTRO EM 27/09/2019 14:09 SOB Nº 20190497882.
PROTOCOLO: 190497882 DE 27/09/2019. CÓDIGO DE VERIFICAÇÃO:
11904522176. NIRE: 24200791338.
CASTRO & ROCHA LTDA

DENYS DE MIRANDA BARRETO
SECRETÁRIO-GERAL
NATAL, 27/09/2019
www.redesim.rn.gov.br

A validade deste documento, se impresso, fica sujeito à comprovação de sua autenticidade nos respectivos portais.
Informando seus respectivos códigos de verificação

CARTÓRIO
Autenticação Digital Código: 103891106201930959286-14
Data: 11/06/2020 14:08:50
Valor Total do Ato: R\$ 4,56
Selo Digital Tipo Normal C: AKC30063-7ZJJ;



CNJ: 06.870-0

Cartório Azevêdo Bastos
Av. Presidente Epitácio Pessoa - 1145
Bairro dos Estados, João Pessoa - PB
(83) 3244-5404 - cartorio@azevedobastos.not.br
https://azevedobastos.not.br

Bel. Válder Azevêdo de Miranda Cavalcanti
Titular

TJPB

CLÁUSULA II: DA RATIFICAÇÃO DAS DEMAIS CLÁUSULAS CONTRATUAIS

Todas as demais cláusulas e condições estabelecidas nos atos constitutivos da sociedade não alcançadas pelo presente instrumento, permanecem em vigor.

E por estarem em perfeito acordo, em tudo que neste instrumento particular foi lavrado, obrigam-se a cumprir o presente ato constitutivo, e assinam o presente instrumento em uma única via que será destinada ao registro e arquivamento na Junta Comercial do Estado do Rio Grande do Norte.

Parnamirim - RN, 19 de setembro de 2019

ALLAN EMMANUEL FERREIRA DA ROCHA
Sócio

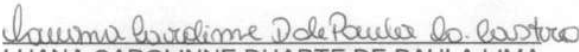
LUANA CAROLINNE DUARTE DE PAULA LIMA
CASTRO
Sócio/Administrador

A validade deste documento, se impresso, fica sujeito à comprovação de sua autenticidade nos respectivos portais.
Informando seus respectivos códigos de verificação



CASTRO E ROCHA LTDA
CNPJ 32.185.141/0001-12
5º ADITIVO AO CONTRATO SOCIAL

1/2

Pelo presente instrumento particular de Contrato Social:

ALLAN EMMANUEL FERREIRA DA ROCHA, BRASILEIRO, SOLTEIRO, EMPRESÁRIO, natural da cidade de Recife – PE, data de nascimento 06/10/1981, portador da Carteira Nacional de Habilitação (CNH): nº 03473051380, expedida por DETRAN/RN em 05/12/2019 e CPF: nº 009.932.534-90, residente e domiciliado na cidade de Parnamirim - RN, na RUA AURINO VILA, nº 516, Apto 201 Bloco F, EMAÚS, CEP: 59148-590;

LUANA CAROLINNE DUARTE DE PAULA LIMA CASTRO, BRASILEIRA, CASADO(A), Comunhão Parcial, ARQUITETA, natural da cidade de Mossoró – RN, data de nascimento 12/12/1990, portador da Carteira de Identidade (RG): nº 002680841, expedida por SSP/RN em 06/03/2017 e CPF: nº 096.660.974-35, residente e domiciliada na cidade de Natal - RN, na RUA PINTO MARTINS, nº 1044, Apto 201 EDIFÍCIO SEYCHELLES, AREIA PRETA, CEP: 59014-060; únicos sócios da sociedade limitada que gira nesta praça sob a denominação social de **CASTRO E ROCHA LTDA**, estabelecida na RODOVIA BR-101, nº 199, LETRA A; LOTE 1164 - PARQUE DO SOL, KM 7.2, Emaús, Parnamirim - RN, CEP: 59149-070, com contrato social registrado na Junta Comercial do Estado do Rio Grande do Norte – JUCERN, sob o NIRE nº 24200791338, por despacho datado de 05/12/2018, resolvem de comum acordo alterar a referida sociedade conforme as cláusulas a seguir:

CLÁUSULA I: DO CAPITAL SOCIAL

Fica integralizado o capital social de R\$ 500.000,00 (quinhentos mil reais) de acordo com o último balanço patrimonial referente ao ano calendário 2019 e resolvem alterar o capital social de R\$ 750.000,00 (setecentos e cinquenta mil reais) para o valor de R\$ 1.050.000,00 (um milhão e cinquenta mil reais), dividido em 1.050.000 (um milhão) de quotas no valor nominal de R\$ 1,00 (um real), com a diferença de 300.000,00 (trezentos mil reais) devendo ser integralizado no máximo até a data de 31/12/2022, em moeda corrente no país, pelos sócios. A distribuição das quotas fica da seguinte forma:

Nome dos Sócios	Qtd Quotas	Valor em R\$	%
ALLAN EMMANUEL FERREIRA DA ROCHA	514.500	514.500,00	49%
LUANA CAROLINNE DUARTE DE PAULA LIMA CASTRO	535.500	535.500,00	51%
Total:	1.050.000	1.050.000,00	100%

[Handwritten signature]

Documento Autenticado Digitalmente de acordo com os artigos 1º, 3º e 7º inc. V 8º, 41 e 52 da Lei Federal 8.935/1994 e Art. 6º inc. XII da Lei Estadual 8.721/2008 autêntico a presente imagem digitalizada, reprodução fiel do documento apresentado e conferido neste ato. O referido é verdade. Dou fé. ***** Confira os dados do ato em: <https://selodigital.tjpb.jus.br> ou Consulte o Documento em: <https://azevedobastos.not.br/documento/103891106201930959286>



CARTÓRIO
Autenticação Digital Código: 103891106201930959286-16
Data: 11/06/2020 14:08:50
Valor Total do Ato: R\$ 4,56
Selo Digital Tipo Normal C: AKC30065-16YT;



CNPJ: 06.870-0

Cartório Azevêdo Bastos
Av. Presidente Epitácio Pessoa - 1145
Bairro dos Estados, João Pessoa - PB
(83) 3244-5404 - cartorio@azevedobastos.not.br
<https://azevedobastos.not.br>

Bel. Válber Azevêdo de Miranda Cavalcanti
Titular

TJPB



CLÁUSULA II: DA RATIFICAÇÃO DAS DEMAIS CLÁUSULAS CONTRATUAIS

Todas as demais cláusulas e condições estabelecidas nos atos constitutivos da sociedade não alcançadas pelo presente instrumento permanecem em vigor.

E por estarem em perfeito acordo, em tudo que neste instrumento particular foi lavrado, obrigam-se a cumprir o presente ato constitutivo, e assinam o presente instrumento em uma única via que será destinada ao registro e arquivamento na Junta Comercial do Estado do Rio Grande do Norte.

Parnamirim - RN, 07 de maio de 2020

ALLAN EMMANUEL FERREIRA DA ROCHA
Sócio

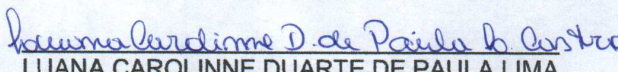
LUANA CAROLINNE DUARTE DE PAULA LIMA
CASTRO
Sócio/Administrador



CERTIFICO O REGISTRO EM 11/05/2020 13:22 SOB Nº 20200223550.
PROTOCOLO: 200223550 DE 11/05/2020. CÓDIGO DE VERIFICAÇÃO:
12001846043. NIRE: 24200791338.
CASTRO & ROCHA LTDA

DENYS DE MIRANDA BARRETO
SECRETÁRIO-GERAL
NATAL, 11/05/2020
www.redesim.rn.gov.br

A validade deste documento, se impresso, fica sujeito à comprovação de sua autenticidade nos respectivos portais.
Informando seus respectivos códigos de verificação



**REPÚBLICA FEDERATIVA DO BRASIL
ESTADO DA PARAÍBA
CARTÓRIO AZEVEDO BASTOS
FUNDADO EM 1888
PRIMEIRO REGISTRO CIVIL DE NASCIMENTO E ÓBITOS E PRIVATIVO DE CASAMENTOS, INTERDIÇÕES E TUTELAS DA COMARCA DE
JOÃO PESSOA**

Av. Epitácio Pessoa, 1145 Bairro dos Estados 58030-00, João Pessoa PB
Tel.: (83) 3244-5404 / Fax: (83) 3244-5484
<http://www.azevedobastos.not.br>
E-mail: cartorio@azevedobastos.not.br



DECLARAÇÃO DE SERVIÇO DE AUTENTICAÇÃO DIGITAL

O Bel. Válber Azevêdo de Miranda Cavalcanti, Oficial do Primeiro Registro Civil de Nascimentos e Óbitos e Privativo de Casamentos, Interdições e Tutelas com atribuição de autenticar e reconhecer firmas da Comarca de João Pessoa Capital do Estado da Paraíba, em virtude de Lei, etc...

DECLARA para os devidos fins de direito que, o documento em anexo identificado individualmente em cada Código de Autenticação Digital¹ ou na referida sequência, foi autenticado de acordo com as Legislações e normas vigentes².

DECLARO ainda que, para garantir transparência e segurança jurídica de todos os atos oriundos da atividade Notarial e Registral no Estado da Paraíba, foi instituído pela Lei Nº 10.132, de 06 de novembro de 2013, a aplicação obrigatória de um Selo Digital de Fiscalização Extrajudicial em todos os atos de notas e registro, composto de um código único (por exemplo: Selo Digital: ABC12345-X1X2) e dessa forma, cada autenticação processada pela nossa Serventia pode ser verificada e confirmada tantas vezes quanto for necessário através do site do Tribunal de Justiça do Estado da Paraíba, endereço <https://corregedoria.tjpb.jus.br/selo-digital/>

A autenticação digital do documento faz prova de que, na data e hora em que ela foi realizada, a empresa CASTRO & ROCHA LTDA tinha posse de um documento com as mesmas características que foram reproduzidas na cópia autenticada, sendo da empresa CASTRO & ROCHA LTDA a responsabilidade, única e exclusiva, pela idoneidade do documento apresentado a este Cartório.

Esta DECLARAÇÃO foi emitida em **12/06/2020 13:14:44 (hora local)** através do sistema de autenticação digital do Cartório Azevedo Bastos, de acordo com o Art. 1º, 10º e seus §§ 1º e 2º da MP 2200/2001, como também, o documento eletrônico autenticado contendo o Certificado Digital do titular do Cartório Azevedo Bastos, poderá ser solicitado diretamente a empresa **CASTRO & ROCHA LTDA** ou ao Cartório pelo endereço de e-mail autentica@azevedobastos.not.br

Para informações mais detalhadas deste ato, acesse o site <https://autdigital.azevedobastos.not.br> e informe o *Código de Consulta desta Declaração*.

A consulta desta Declaração estará disponível em nosso site.

¹**Código de Autenticação Digital:** 103891106201930959286-1 103891106201930959286-17

²**Legislações Vigentes:** Lei Federal nº 8.935/94, Lei Federal nº 10.406/2002, Medida Provisória nº 2200/2001, Lei Federal nº 13.105/2015, Lei Estadual nº 8.721/2008, Lei Estadual nº 10.132/2013 e Provimento CGJ N° 003/2014.

O referido é verdade, dou fé.

CHAVE DIGITAL

00005b1d734fd94f057f2d69fe6bc05b114ad36d706b8bf86b026ccffa119d20851aa79d65195e13f7fa1a2f2dc17fc3ec7de9bfb95334f7d5f20f2d95ef8cc875a6e5993aefba4f6cb07254637a6133



Presidência da República
Casa Civil
Medida Provisória Nº 2.200-2,
de 24 de agosto de 2001.





Improbidade Administrativa e Inelegibilidade

Certidão Negativa

Certifico que nesta data (28/08/2020 às 10:05) NÃO CONSTA no Cadastro Nacional de Condenações Cíveis por Ato de Improbidade Administrativa e Inelegibilidade registros de condenação com trânsito em julgado ou sanção ativa quanto ao CNPJ nº 32.185.141/0001-12.

A condenação por atos de improbidade administrativa não implica automático e necessário reconhecimento da inelegibilidade do condenado.

Para consultas sobre inelegibilidade acesse portal do TSE em <http://divulgacandcontas.tse.jus.br/>

Esta certidão é expedida gratuitamente. Sua autenticidade pode ser por meio do número de controle 5F49.0111.7DBF.C921 no seguinte endereço: https://www.cnj.jus.br/improbidade_adm/autenticar_certidao.php

PROCURAÇÃO PARTICULAR

Pelo presente instrumento particular de procuração a OUTORGANTE: **LUANA CAROLINNE DUARTE DE PAULA LIMA CASTRO**, CPF: 096.660.974-35, pessoa jurídica de direito privado, Nome **CASTRO & ROCHA LTDA**, inscrita no CNPJ sob nº **32.185.141/0001-12**, com sede na ROD Br. 101, Nº 199, Emaús, Parnamirim/RN, CEP 59149-070, representada neste ato por seu Proprietário Sra. **LUANA CAROLINNE DUARTE DE PAULA LIMA CASTRO**, portador do RG: 002680841 SSP/RN e CPF: 096.660.974-35, residente e domiciliado na Rua Professor Clementino Câmara, 204, Barro Vermelho, Natal/RN, CEP 59030-330, Nomeia e constitui seu bastante procurador o OUTORGADO: **JOSÉ RICARDO NOBRE DE MELO**, portadora do CPF: 090.794.494-90 e RG: 2927107-SSP-RN residente e domiciliado na RUA DA SAUDADE, 714, LAGOA NOVA, NATAL/RN.

FIM ESPECIAL: Representá-lo junto à Órgãos Municipais, Estaduais, Federais e demais instituições empresariais.

PODERES: Solicitação de alvará, certidões e demais documentos, assinar requerimentos, propostas de preços, planilhas orçamentarias, declarações, termos de compromisso, termos de responsabilidade, contratos, participar de licitações, assinar declarações, participar de sessões públicas, assinar atas, recorrer administrativamente de resultados ou renunciar esse direito, impugnar recursos, receber intimações, negociar preços diretamente com o pregoeiro, formular ofertas e lances de preços e praticar todos os demais atos pertinentes, para o completo desempenho do presente instrumento de procuração.

VALIDADE: 1 ANO.

NATAL-RN, 17 de JUNHO de 2020.

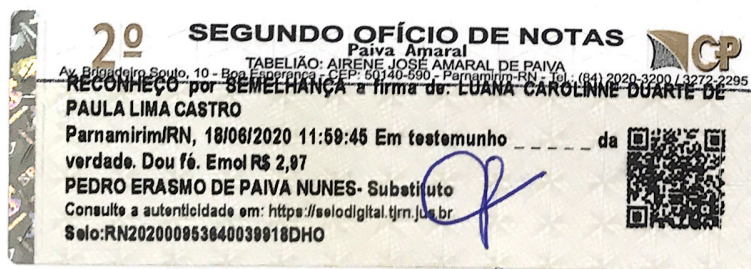

Luana Carolinne Duarte de Paula Lima Castro

LUANA CAROLINNE DUARTE DE PAULA LIMA CASTRO

SÓCIA-DIRETORA

RG: 2680841 - CPF: 096.660.974-35

CASTRO & ROCHA LTDA
CNPJ: 32.185.141/0001-12

Rod BR 101, nº 199, Emaús, Parnamirim/ RN. CEP: 59149-070

TELEFONE: (84) 2040-0004 / 99106-5849 - EMAIL: DIRETORIACOMERCIAL.LUX@GMAIL.COM



CARTÓRIO
Autenticação Digital Código: 103891806202769023991-1
Data: 18/06/2020 12:56:23
Valor Total do Ato: R\$ 4,56
Selo Digital Tipo Normal C: AKC93714-GZG4;



CNJ: 06.870-0

Cartório Azevedo Bastos
Av. Presidente Epitácio Pessoa - 1145
Bairro dos Estado, João Pessoa - PB
(83) 3244-5404 - cartorio@azevedobastos.not.br
https://azevedobastos.not.br

Bel. Váber Azevedo de Miranda Cavalcanti
Titular

TJPB



**REPÚBLICA FEDERATIVA DO BRASIL
ESTADO DA PARAÍBA
CARTÓRIO AZEVEDO BASTOS
FUNDADO EM 1888
PRIMEIRO REGISTRO CIVIL DE NASCIMENTO E ÓBITOS E PRIVATIVO DE CASAMENTOS, INTERDIÇÕES E TUTELAS DA COMARCA DE
JOÃO PESSOA**

Av. Epitácio Pessoa, 1145 Bairro dos Estados 58030-00, João Pessoa PB
Tel.: (83) 3244-5404 / Fax: (83) 3244-5484
<http://www.azevedobastos.not.br>
E-mail: cartorio@azevedobastos.not.br



DECLARAÇÃO DE SERVIÇO DE AUTENTICAÇÃO DIGITAL

O Bel. Válber Azevêdo de Miranda Cavalcanti, Oficial do Primeiro Registro Civil de Nascimentos e Óbitos e Privativo de Casamentos, Interdições e Tutelas com atribuição de autenticar e reconhecer firmas da Comarca de João Pessoa Capital do Estado da Paraíba, em virtude de Lei, etc...

DECLARA para os devidos fins de direito que, o documento em anexo identificado individualmente em cada Código de Autenticação Digital¹ ou na referida sequência, foi autenticado de acordo com as Legislações e normas vigentes².

DECLARO ainda que, para garantir transparência e segurança jurídica de todos os atos oriundos da atividade Notarial e Registral no Estado da Paraíba, foi instituído pela Lei Nº 10.132, de 06 de novembro de 2013, a aplicação obrigatória de um Selo Digital de Fiscalização Extrajudicial em todos os atos de notas e registro, composto de um código único (por exemplo: Selo Digital: ABC12345-X1X2) e dessa forma, cada autenticação processada pela nossa Serventia pode ser verificada e confirmada tantas vezes quanto for necessário através do site do Tribunal de Justiça do Estado da Paraíba, endereço <https://corregedoria.tjpb.jus.br/selo-digital/>

A autenticação digital do documento faz prova de que, na data e hora em que ela foi realizada, a empresa CASTRO & ROCHA LTDA tinha posse de um documento com as mesmas características que foram reproduzidas na cópia autenticada, sendo da empresa CASTRO & ROCHA LTDA a responsabilidade, única e exclusiva, pela idoneidade do documento apresentado a este Cartório.

Esta DECLARAÇÃO foi emitida em **18/06/2020 13:20:43 (hora local)** através do sistema de autenticação digital do Cartório Azevedo Bastos, de acordo com o Art. 1º, 10º e seus §§ 1º e 2º da MP 2200/2001, como também, o documento eletrônico autenticado contendo o Certificado Digital do titular do Cartório Azevedo Bastos, poderá ser solicitado diretamente a empresa **CASTRO & ROCHA LTDA** ou ao Cartório pelo endereço de e-mail autentica@azevedobastos.not.br

Para informações mais detalhadas deste ato, acesse o site <https://autdigital.azevedobastos.not.br> e informe o *Código de Consulta desta Declaração*.

A consulta desta Declaração estará disponível em nosso site.

¹**Código de Autenticação Digital:** 103891806202769023991-1

²**Legislações Vigentes:** Lei Federal nº 8.935/94, Lei Federal nº 10.406/2002, Medida Provisória nº 2200/2001, Lei Federal nº 13.105/2015, Lei Estadual nº 8.721/2008, Lei Estadual nº 10.132/2013 e Provimento CGJ N° 003/2014.

O referido é verdade, dou fé.

CHAVE DIGITAL

00005b1d734fd94f057f2d69fe6bc05becea6bcfb84fc992f7bdbcd3cc0eefa5cab7fea75e3c8ef95654cefd86aa0e035e17e1587c1a19baa44e821669
03ab75a6e5993aefba4f6cb07254637a6133



Presidência da República
Casa Civil
Medida Provisória Nº 2.200-2,
de 24 de agosto de 2001.





Improbidade Administrativa e Inelegibilidade

Certidão Negativa

Certifico que nesta data (25/09/2020 às 10:23) NÃO CONSTA no Cadastro Nacional de Condenações Cíveis por Ato de Improbidade Administrativa e Inelegibilidade registros de condenação com trânsito em julgado ou sanção ativa quanto ao CPF nº 096.660.974-35.

A condenação por atos de improbidade administrativa não implica automático e necessário reconhecimento da inelegibilidade do condenado.

Para consultas sobre inelegibilidade acesse portal do TSE em <http://divulgacandcontas.tse.jus.br/>

Esta certidão é expedida gratuitamente. Sua autenticidade pode ser por meio do número de controle 5F6D.EF3A.9574.A186 no seguinte endereço: https://www.cnj.jus.br/improbidade_adm/autenticar_certidao.php



Improbidade Administrativa e Inelegibilidade

Certidão Negativa

Certifico que nesta data (25/09/2020 às 10:24) NÃO CONSTA no Cadastro Nacional de Condenações Cíveis por Ato de Improbidade Administrativa e Inelegibilidade registros de condenação com trânsito em julgado ou sanção ativa quanto ao CPF nº 009.932.534-90.

A condenação por atos de improbidade administrativa não implica automático e necessário reconhecimento da inelegibilidade do condenado.

Para consultas sobre inelegibilidade acesse portal do TSE em <http://divulgacandcontas.tse.jus.br/>

Esta certidão é expedida gratuitamente. Sua autenticidade pode ser por meio do número de controle 5F6D.EF7E.83B3.E254 no seguinte endereço: https://www.cnj.jus.br/improbidade_adm/autenticar_certidao.php



TRIBUNAL DE CONTAS DA UNIÃO
CERTIDÃO NEGATIVA
DE
LICITANTES INIDÔNEOS

Nome completo: **CASTRO & ROCHA LTDA**

CPF/CNPJ: **32.185.141/0001-12**

O Tribunal de Contas da União CERTIFICA que, na presente data, o (a) requerente acima identificado(a) NÃO CONSTA da relação de responsáveis inidôneos para participar de licitação na administração pública federal, por decisão deste Tribunal, nos termos do art. 46 da Lei nº 8.443/92 (Lei Orgânica do TCU).

Não constam da relação consultada para emissão desta certidão os responsáveis ainda não notificados do teor dos acórdãos condenatórios, aqueles cujas condenações tenham tido seu prazo de vigência expirado, bem como aqueles cujas apreciações estejam suspensas em razão de interposição de recurso com efeito suspensivo ou de decisão judicial.

Certidão emitida às 10:24:42 do dia 25/09/2020, com validade de trinta dias a contar da emissão.

A veracidade das informações aqui prestadas podem ser confirmadas no sítio
<https://contas.tcu.gov.br/ords/f?p=INABILITADO:5>

Código de controle da certidão: 010D250920102442

Atenção: qualquer rasura ou emenda invalidará este documento.

VÁLIDA EM TODO O TERRITÓRIO NACIONAL

REGISTRO GERAL
NOME 002.927.107
JOSE RICARDO NOBRE DE MELO

FILIAÇÃO
JUVENAL PEDRO DE MELO
MARIA DO ROSARIO DE MELO

NATURALIDADE
ANGICOS RN

DATA DE EXPEDIÇÃO 21/03/2019

DATA DE NASCIMENTO 21/05/1992

DOC. ORIGEM
CERT. DE NASCIMENTO L-408 F-5 RG-6932
ANGICOS RN-CARTORIO UNICO CARTORIO

CPF 090.794.494-90

3a. VIA

ASSINATURA DO DIRETOR M. de Souza
LEI Nº 7.116 DE 29/06/89

REPÚBLICA FEDERATIVA DO BRASIL

RIO GRANDE DO NORTE

SECRETARIA DE ESTADO DA SEGURANÇA PÚBLICA E DA DEFESA SOCIAL
INSTITUTO TÉCNICO - CIENTÍFICO DE PERÍCIA
INSTITUTO DE IDENTIFICAÇÃO - II

POLEGAR DIREITO

Assinatura do Titular: José Ricardo Nobre de Melo

ASSINATURA DO TITULAR

CARTEIRA DE IDENTIDADE



**REPÚBLICA FEDERATIVA DO BRASIL
ESTADO DA PARAÍBA
CARTÓRIO AZEVEDO BASTOS
FUNDADO EM 1888
PRIMEIRO REGISTRO CIVIL DE NASCIMENTO E ÓBITOS E PRIVATIVO DE CASAMENTOS, INTERDIÇÕES E TUTELAS DA COMARCA DE
JOÃO PESSOA**

Av. Epitácio Pessoa, 1145 Bairro dos Estados 58030-00, João Pessoa PB
Tel.: (83) 3244-5404 / Fax: (83) 3244-5484
<http://www.azevedobastos.not.br>
E-mail: cartorio@azevedobastos.not.br



DECLARAÇÃO DE SERVIÇO DE AUTENTICAÇÃO DIGITAL

O Bel. Válber Azevêdo de Miranda Cavalcanti, Oficial do Primeiro Registro Civil de Nascimentos e Óbitos e Privativo de Casamentos, Interdições e Tutelas com atribuição de autenticar e reconhecer firmas da Comarca de João Pessoa Capital do Estado da Paraíba, em virtude de Lei, etc...

DECLARA para os devidos fins de direito que, o documento em anexo identificado individualmente em cada Código de Autenticação Digital¹ ou na referida sequência, foi autenticado de acordo com as Legislações e normas vigentes².

DECLARO ainda que, para garantir transparência e segurança jurídica de todos os atos oriundos da atividade Notarial e Registral no Estado da Paraíba, foi instituído pela Lei Nº 10.132, de 06 de novembro de 2013, a aplicação obrigatória de um Selo Digital de Fiscalização Extrajudicial em todos os atos de notas e registro, composto de um código único (por exemplo: Selo Digital: ABC12345-X1X2) e dessa forma, cada autenticação processada pela nossa Serventia pode ser verificada e confirmada tantas vezes quanto for necessário através do site do Tribunal de Justiça do Estado da Paraíba, endereço <https://corregedoria.tjpb.jus.br/selo-digital/>

A autenticação digital do documento faz prova de que, na data e hora em que ela foi realizada, a empresa CASTRO & ROCHA LTDA tinha posse de um documento com as mesmas características que foram reproduzidas na cópia autenticada, sendo da empresa CASTRO & ROCHA LTDA a responsabilidade, única e exclusiva, pela idoneidade do documento apresentado a este Cartório.

Esta DECLARAÇÃO foi emitida em **14/05/2020 11:19:35 (hora local)** através do sistema de autenticação digital do Cartório Azevêdo Bastos, de acordo com o Art. 1º, 10º e seus §§ 1º e 2º da MP 2200/2001, como também, o documento eletrônico autenticado contendo o Certificado Digital do titular do Cartório Azevêdo Bastos, poderá ser solicitado diretamente a empresa **CASTRO & ROCHA LTDA** ou ao Cartório pelo endereço de e-mail autentica@azevedobastos.not.br

Para informações mais detalhadas deste ato, acesse o site <https://autdigital.azevedobastos.not.br> e informe o *Código de Consulta desta Declaração*.

A consulta desta Declaração estará disponível em nosso site.

¹**Código de Autenticação Digital:** 103891405203563676882-1

²**Legislações Vigentes:** Lei Federal nº 8.935/94, Lei Federal nº 10.406/2002, Medida Provisória nº 2200/2001, Lei Federal nº 13.105/2015, Lei Estadual nº 8.721/2008, Lei Estadual nº 10.132/2013 e Provimento CGJ N° 003/2014.

O referido é verdade, dou fé.

CHAVE DIGITAL

00005b1d734fd94f057f2d69fe6bc05b848a3dbf8205707eb7d4978a8a87c3904779d7bc90e95955d1e9ce0ca97f59886ff11f88f9b05f9754941ac5cd72eefa75a6e5993aefba4f6cb07254637a6133



Presidência da República
Casa Civil
Medida Provisória Nº 2.200-2,
de 24 de agosto de 2001.





TRIBUNAL DE CONTAS DA UNIÃO
CERTIDÃO NEGATIVA
DE
LICITANTES INIDÔNEOS

(Válida somente com a apresentação do CPF)

Nome completo: **LUANA CAROLINNE DUARTE DE PAULA LIMA CASTRO**

CPF/CNPJ: **096.660.974-35**

O Tribunal de Contas da União CERTIFICA que, na presente data, o (a) requerente acima identificado(a) NÃO CONSTA da relação de responsáveis inidôneos para participar de licitação na administração pública federal, por decisão deste Tribunal, nos termos do art. 46 da Lei nº 8.443/92 (Lei Orgânica do TCU).

Não constam da relação consultada para emissão desta certidão os responsáveis ainda não notificados do teor dos acórdãos condenatórios, aqueles cujas condenações tenham tido seu prazo de vigência expirado, bem como aqueles cujas apreciações estejam suspensas em razão de interposição de recurso com efeito suspensivo ou de decisão judicial.

Certidão emitida às 10:25:23 do dia 25/09/2020, com validade de trinta dias a contar da emissão.

A veracidade das informações aqui prestadas podem ser confirmadas no sítio
<https://contas.tcu.gov.br/ords/f?p=INABILITADO:5>

Código de controle da certidão: GT7Y250920102523

Atenção: qualquer rasura ou emenda invalidará este documento.



TRIBUNAL DE CONTAS DA UNIÃO
CERTIDÃO NEGATIVA
DE
LICITANTES INIDÔNEOS

(Válida somente com a apresentação do CPF)

Nome completo: **ALLAN EMMANUEL FERREIRA DA ROCHA**

CPF/CNPJ: **009.932.534-90**

O Tribunal de Contas da União CERTIFICA que, na presente data, o (a) requerente acima identificado(a) NÃO CONSTA da relação de responsáveis inidôneos para participar de licitação na administração pública federal, por decisão deste Tribunal, nos termos do art. 46 da Lei nº 8.443/92 (Lei Orgânica do TCU).

Não constam da relação consultada para emissão desta certidão os responsáveis ainda não notificados do teor dos acórdãos condenatórios, aqueles cujas condenações tenham tido seu prazo de vigência expirado, bem como aqueles cujas apreciações estejam suspensas em razão de interposição de recurso com efeito suspensivo ou de decisão judicial.

Certidão emitida às 10:25:56 do dia 25/09/2020, com validade de trinta dias a contar da emissão.

A veracidade das informações aqui prestadas podem ser confirmadas no sítio <https://contas.tcu.gov.br/ords/f?p=INABILITADO:5>

Código de controle da certidão: EWXR250920102556

Atenção: qualquer rasura ou emenda invalidará este documento.

VÁLIDA EM TODO O TERRITÓRIO NACIONAL

REGISTRO GERAL	002.680.841	DATA DE EXPEDIÇÃO	06/03/2017
NOME LUANA CAROLINNE DUARTE DE PAULA LIMA CASTRO			
FILIAÇÃO JOSE CLOVIS DE LIMA SILVANA DUARTE DE PAULA LIMA			
NATURALIDADE	MOSSORO RN	DATA DE NASCIMENTO	12/12/1990
DOC. ORIGEM	CERT. DE CASAMENTO L-B283 F-231 RG-13589 NATAL - RN-4 CARTORIO		
CPF	096.660.974-35	Assinatura do Diretor	3a. VIA

Assinatura do Diretor: Josebias Ferreira do N. Junior

LEI Nº 7.116 DE 29/08/83

REPÚBLICA FEDERATIVA DO BRASIL

SECRETARIA DE ESTADO DA SEGURANÇA PÚBLICA E DA DEFESA SOCIAL

INSTITUTO TECNICO CIENTIFICO DE PERICIA

INSTITUTO DE IDENTIFICACAO

POLEGAR DIREITO

ASSINATURA DO TITULAR: Luana Caroline D. de Paula L. Castro

CARTEIRA DE IDENTIDADE

CARTÓRIO AZEVEDO BASTOS 1º OFÍCIO DE REGISTRO CIVIL DAS PESSOAS NATURAIS
E TABELIONATO DE NOTAS - Código CNJ 06.870-3
Av. Presidente Epitácio Pessoa, 1145 - Bairro Dos Estados - João Pessoa/PB - CEP 53030-000 - www.azevedobastos.br - Tel.: (83) 3344-5944 - Fax: (83) 3344-5948

Autenticação Digital
De acordo com os artigos 1º, 3º e 7º inc. V 8º, 41 e 52 da Lei Federal 8.935/1994 e Art. 6º inc. XII da Lei Estadual 8.721/2008 autentico a presente imagem digitalizada, reprodução fiel do documento apresentado e conteúdo deste ato. O referido é verdade. Dou fé.

Cod. Autenticação: 103890508191725440057-1; Data: 05/08/2019 17:28:36

Selo Digital de Fiscalização Tipo Normal C: AIW37394-0XME;
Valor Total do Ato: R\$ 4,42

Confira os dados do ato em: <https://selodigital.tjpb.jus.br>

Il. Valber Azevedo da Mota Cavalcanti
Tribuna

REPÚBLICA FEDERATIVA DO BRASIL
ESTADO DA PARAÍBA
CARTÓRIO AZEVEDO BASTOS
FUNDADO EM 1888
PRIMEIRO REGISTRO CIVIL DE NASCIMENTO E ÓBITOS E PRIVATIVO DE CASAMENTOS, INTERDIÇÕES E TUTELAS DA COMARCA DE
JOÃO PESSOA

Av. Epitácio Pessoa, 1145 Bairro dos Estados 58030-00, João Pessoa PB
Tel.: (83) 3244-5404 / Fax: (83) 3244-5484
<http://www.azevedobastos.not.br>
E-mail: cartorio@azevedobastos.not.br



DECLARAÇÃO DE SERVIÇO DE AUTENTICAÇÃO DIGITAL

O Bel. Válber Azevêdo de Miranda Cavalcanti, Oficial do Primeiro Registro Civil de Nascimentos e Óbitos e Privativo de Casamentos, Interdições e Tutelas com atribuição de autenticar e reconhecer firmas da Comarca de João Pessoa Capital do Estado da Paraíba, em virtude de Lei, etc...

DECLARA para os devidos fins de direito que, o documento em anexo identificado individualmente em cada *Código de Autenticação Digital*¹ ou na referida sequência, foi autenticados de acordo com as Legislações e normas vigentes².

DECLARO ainda que, para garantir transparência e segurança jurídica de todos os atos oriundos dos respectivos serviços de Notas e Registros do Estado da Paraíba, a Corregedoria Geral de Justiça editou o Provimento CGJPB Nº 003/2014, determinando a inserção de um código em todos os atos notoriais e registrais, assim, cada Selo Digital de Fiscalização Extrajudicial contém um código único (por exemplo: **Selo Digital: ABC12345-X1X2**) e dessa forma, cada autenticação processada pela nossa Serventia pode ser confirmada e verificada tantas vezes quanto for necessário através do site do Tribunal de Justiça do Estado da Paraíba, endereço <http://corregedoria.tjpb.jus.br/selo-digital/>

A autenticação digital do documento faz prova de que, na data e hora em que ela foi realizada, a empresa **CASTRO & ROCHA LTDA** tinha posse de um documento com as mesmas características que foram reproduzidas na cópia autenticada, sendo da empresa **CASTRO & ROCHA LTDA** a responsabilidade, única e exclusiva, pela idoneidade do documento apresentado a este Cartório.

Esta DECLARAÇÃO foi emitida em **06/08/2019 10:15:57 (hora local)** através do sistema de autenticação digital do Cartório Azevêdo Bastos, de acordo com o Art. 1º, 10º e seus §§ 1º e 2º da MP 2200/2001, como também, o documento eletrônico autenticado contendo o Certificado Digital do titular do Cartório Azevêdo Bastos, poderá ser solicitado diretamente a empresa **CASTRO & ROCHA LTDA** ou ao Cartório pelo endereço de e-mail autentica@azevedobastos.not.br

Para informações mais detalhadas deste ato, acesse o site <https://autdigital.azevedobastos.not.br> e informe o *Código de Consulta desta Declaração*.

Código de Consulta desta Declaração: 1315599

A consulta desta Declaração estará disponível em nosso site até **05/08/2020 17:28:37 (hora local)**.

¹**Código de Autenticação Digital:** 103890508191725440057-1

²**Legislações Vigentes:** Lei Federal nº 8.935/94, Lei Federal nº 10.406/2002, Medida Provisória nº 2200/2001, Lei Federal nº 13.105/2015, Lei Estadual nº 8.721/2008, Lei Estadual nº 10.132/2013 e Provimento CGJ N° 003/2014.

O referido é verdade, dou fé.

CHAVE DIGITAL

00005b1d734fd94f057f2d69fe6bc05b62fb937095ff5347138da07daa01039622fea8adcbf57c5d1acf024875f0258775a6e5993aefba4f6cb07254637a
61333324448bf0cd050c1f70706f3f75e174



FILTROS APLICADOS:**CPF / CNPJ:** 32185141000112 09666097435 00993253490**LIMPAR****Data da consulta:** 25/09/2020 10:27:09**Data da última atualização:** 24/09/2020 18:00:06

DETALHAR	CNPJ/CPF DO SANCIONADO	NOME DO SANCIONADO	UF DO SANCIONADO	ÓRGÃO/ENTIDADE SANCIONADORA	TIPO DA SANÇÃO	DATA DE PUBLICAÇÃO DA SANÇÃO	QUANTIDADE
Nenhum registro encontrado							

REPÚBLICA FEDERATIVA DO BRASIL
MINISTÉRIO DA INFRA-ESTRUTURA
DEPARTAMENTO NACIONAL DE TRANSITO
CARTEIRA NACIONAL DE HABILITAÇÃO

BRASIL

VÁLIDA EM TODO O TERRITÓRIO NACIONAL
1929550352

PROIBIDO PLASTIFICAR
1929550352

NOME
ALLAN EMMANUEL FERREIRA DA ROCHA

DOC. IDENTIDADE / ÓRG. EMISSOR / UF
1746318 ITEP RN

CPF
009.932.534-90

DATA NASCIMENTO
06/10/1981

FILIAÇÃO
**FRANCISCO CANINDE DA ROCHA
ELIANE ALVES FERREIRA**

PERMISSÃO ACC CAT. HAB
AB

Nº REGISTRO
03473051380

VALIDADE
03/12/2024

1ª HABILITAÇÃO
07/01/2005

OBSERVAÇÕES

ASSINATURA DO PORTADOR

LOCAL
NATAL, RN

DATA EMISSÃO
05/12/2019

Jonielson Pereira de Oliveira
Diretor Geral - Detran RN
ASSINATURA DO EMISSOR

55504852443
RN706257359

RIO GRANDE DO NORTE

DENATRAN CONTRAN

CARTÓRIO AZEVEDO BASTOS 1º OFÍCIO DE REGISTRO CIVIL DAS PESSOAS NATURAIS
E TABELIONATO DE NOTAS - Código CNJ 06.870-0
Av. Presidente Epitácio Pessoa, 1145 - Bairro Dos Estados - João Pessoa/PB - CEP 58010-400 ☎ www.azevedobastos.net.br - Tel.: (83) 3244-5404 - Fax: (83) 3244-5404

Autenticação Digital

De acordo com os artigos 1º, 3º e 7º inc. V 8º, 41 e 52 da Lei Federal 8.935/1994 e Art. 6 Inc. XII da Lei Estadual 8.721/2008 autentico a presente imagem digitalizada, reprodução fiel do documento apresentado e contendo neste ato. O referido é verdade. Dou fé

Cód. Autenticação: 103892101201016290505-1; Data: 21/01/2020 10:23:18

Selo Digital de Fiscalização Tipo Normal C: AJQ82774-XW9W;
Valor Total do Ato: R\$ 4,56

Valber Azevedo de Miranda Cavalcanti
Titular

Confira os dados do ato em: <https://selodigital.tjpb.jus.br>

REPÚBLICA FEDERATIVA DO BRASIL
ESTADO DA PARAÍBA
CARTÓRIO AZEVEDO BASTOS
FUNDADO EM 1888
PRIMEIRO REGISTRO CIVIL DE NASCIMENTO E ÓBITOS E PRIVATIVO DE CASAMENTOS, INTERDIÇÕES E TUTELAS DA COMARCA DE
JOÃO PESSOA

Av. Epitácio Pessoa, 1145 Bairro dos Estados 58030-00, João Pessoa PB
Tel.: (83) 3244-5404 / Fax: (83) 3244-5484
<http://www.azevedobastos.not.br>
E-mail: cartorio@azevedobastos.not.br



DECLARAÇÃO DE SERVIÇO DE AUTENTICAÇÃO DIGITAL

O Bel. Válber Azevêdo de Miranda Cavalcanti, Oficial do Primeiro Registro Civil de Nascimentos e Óbitos e Privativo de Casamentos, Interdições e Tutelas com atribuição de autenticar e reconhecer firmas da Comarca de João Pessoa Capital do Estado da Paraíba, em virtude de Lei, etc...

DECLARA para os devidos fins de direito que, o documento em anexo identificado individualmente em cada *Código de Autenticação Digital*¹ ou na referida sequência, foi autenticados de acordo com as Legislações e normas vigentes².

DECLARO ainda que, para garantir transparência e segurança jurídica de todos os atos oriundos dos respectivos serviços de Notas e Registros do Estado da Paraíba, a Corregedoria Geral de Justiça editou o Provimento CGJPB Nº 003/2014, determinando a inserção de um código em todos os atos notoriais e registrais, assim, cada Selo Digital de Fiscalização Extrajudicial contém um código único (por exemplo: **Selo Digital: ABC12345-X1X2**) e dessa forma, cada autenticação processada pela nossa Serventia pode ser confirmada e verificada tantas vezes quanto for necessário através do site do Tribunal de Justiça do Estado da Paraíba, endereço <http://corregedoria.tjpb.jus.br/selo-digital/>

A autenticação digital do documento faz prova de que, na data e hora em que ela foi realizada, a empresa **CASTRO & ROCHA LTDA** tinha posse de um documento com as mesmas características que foram reproduzidas na cópia autenticada, sendo da empresa **CASTRO & ROCHA LTDA** a responsabilidade, única e exclusiva, pela idoneidade do documento apresentado a este Cartório.

Esta DECLARAÇÃO foi emitida em **21/01/2020 10:32:09 (hora local)** através do sistema de autenticação digital do Cartório Azevêdo Bastos, de acordo com o Art. 1º, 10º e seus §§ 1º e 2º da MP 2200/2001, como também, o documento eletrônico autenticado contendo o Certificado Digital do titular do Cartório Azevêdo Bastos, poderá ser solicitado diretamente a empresa **CASTRO & ROCHA LTDA** ou ao Cartório pelo endereço de e-mail autentica@azevedobastos.not.br

Para informações mais detalhadas deste ato, acesse o site <https://autdigital.azevedobastos.not.br> e informe o *Código de Consulta desta Declaração*.

Código de Consulta desta Declaração: 1440417

A consulta desta Declaração estará disponível em nosso site até **21/01/2021 10:23:19 (hora local)**.

¹**Código de Autenticação Digital:** 103892101201016290505-1

²**Legislações Vigentes:** Lei Federal nº 8.935/94, Lei Federal nº 10.406/2002, Medida Provisória nº 2200/2001, Lei Federal nº 13.105/2015, Lei Estadual nº 8.721/2008, Lei Estadual nº 10.132/2013 e Provimento CGJ N° 003/2014.

O referido é verdade, dou fé.

CHAVE DIGITAL

00005b1d734fd94f057f2d69fe6bc05bc2a215502a4a8da6279f99cc64e2745303c5ab21c2051a8135ed48f451130a1c75a6e5993aefba4f6cb07254637a61337ac4b3ed6252f3dab86d85a740039ef8

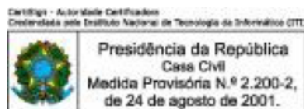



REPÚBLICA FEDERATIVA DO BRASIL

CADASTRO NACIONAL DA PESSOA JURÍDICA

NÚMERO DE INSCRIÇÃO 32.185.141/0001-12 MATRIZ	COMPROVANTE DE INSCRIÇÃO E DE SITUAÇÃO CADASTRAL	DATA DE ABERTURA 05/12/2018
------------------------------------------------------------	-----------------------------------------------------	---------------------------------------

NOME EMPRESARIAL CASTRO & ROCHA LTDA

TÍTULO DO ESTABELECIMENTO (NOME DE FANTASIA) LUX ENERGIA E SERVICOS LTDA	PORTE ME
------------------------------------------------------------------------------------	--------------------

CÓDIGO E DESCRIÇÃO DA ATIVIDADE ECONÔMICA PRINCIPAL 71.12-0-00 - Serviços de engenharia

CÓDIGO E DESCRIÇÃO DAS ATIVIDADES ECONÔMICAS SECUNDÁRIAS 41.20-4-00 - Construção de edifícios 42.11-1-01 - Construção de rodovias e ferrovias 42.13-8-00 - Obras de urbanização - ruas, praças e calçadas 42.92-8-02 - Obras de montagem industrial 43.13-4-00 - Obras de terraplenagem 43.21-5-00 - Instalação e manutenção elétrica 43.29-1-04 - Montagem e instalação de sistemas e equipamentos de iluminação e sinalização em vias públicas, portos e aeroportos 43.30-4-01 - Impermeabilização em obras de engenharia civil 43.30-4-02 - Instalação de portas, janelas, tetos, divisórias e armários embutidos de qualquer material 43.30-4-03 - Obras de acabamento em gesso e estuque 43.30-4-04 - Serviços de pintura de edifícios em geral 43.30-4-05 - Aplicação de revestimentos e de resinas em interiores e exteriores 43.99-1-04 - Serviços de operação e fornecimento de equipamentos para transporte e elevação de cargas e pessoas para uso em obras 71.11-1-00 - Serviços de arquitetura 71.19-7-03 - Serviços de desenho técnico relacionados à arquitetura e engenharia 71.20-1-00 - Testes e análises técnicas 77.11-0-00 - Locação de automóveis sem condutor 81.30-3-00 - Atividades paisagísticas

CÓDIGO E DESCRIÇÃO DA NATUREZA JURÍDICA 206-2 - Sociedade Empresária Limitada

LOGRADOURO ROD BR-101	NÚMERO 199	COMPLEMENTO LETRA A LOTE 1164 - PARQUE DO SOLKM 7.2
---------------------------------	----------------------	---------------------------------------------------------------

CEP 59.149-070	BAIRRO/DISTRITO EMAUS	MUNICÍPIO PARNAMIRIM	UF RN
--------------------------	---------------------------------	--------------------------------	-----------------

ENDEREÇO ELETRÔNICO DIRETORIAADMLUX@GMAIL.COM	TELEFONE (84) 9636-7576
---------------------------------------------------------	-----------------------------------

ENTE FEDERATIVO RESPONSÁVEL (EFR) *****

SITUAÇÃO CADASTRAL ATIVA	DATA DA SITUAÇÃO CADASTRAL 05/12/2018
------------------------------------	-------------------------------------------------

MOTIVO DE SITUAÇÃO CADASTRAL

SITUAÇÃO ESPECIAL *****	DATA DA SITUAÇÃO ESPECIAL *****
----------------------------	------------------------------------

Aprovado pela Instrução Normativa RFB nº 1.863, de 27 de dezembro de 2018.

Emitido no dia **16/09/2020** às **13:08:02** (data e hora de Brasília).

Página: 1/1

Identificação do Contribuinte - CNPJ Matriz

CNPJ: **32.185.141/0001-12**
A opção pelo Simples Nacional e/ou SIMEI abrange todos os estabelecimentos da empresa

Nome Empresarial: **CASTRO & ROCHA LTDA**

Situação Atual

Situação no Simples Nacional: **Optante pelo Simples Nacional desde 05/12/2018**
Situação no SIMEI: **NÃO enquadrado no SIMEI**

+ Mais informações

Voltar Gerar PDF