

DOCUMENTAÇÃO DE HABILITAÇÃO

TOMADA DE PREÇOS Nº 005/2021 – PROCESSO Nº 096/2021

OBJETO: CONTRATAÇÃO DE EMPRESA ESPECIALIZADA EM SERVIÇOS DE ENGENHARIA PARA REFORMA GERAL DA BIBLIOTECA PÚBLICA PENAROL DE CAMARAGIBE, LOCALIZADA NA RUA SEVERINO SANTOS Nº 251, VILA DA FÁBRICA, CAMARAGIBE-PE, conforme Projeto Básico/Piano de Trabalho e anexos deste Edital, na forma da legislação pertinente, em especial da Lei n.º 8.666/1993, e dos termos estabelecidos neste Edital.

RJM CONSTRUÇÕES E REFORMAS

24.279.532/0001-78

Rua do Cupim, 132, Graças, Recife/PE, CEP 52.011-070

Email: rjmconstrucoes@yahoo.com

Fone: (81) 9.9810.5205/ 4141.1474





GOVERNO DO ESTADO DE PERNAMBUCO
SECRETARIA DE MICRO E PEQUENA EMPRESA, TRABALHO E QUALIFICAÇÃO

JUNTA COMERCIAL DO ESTADO DE PERNAMBUCO - JUCEPE



CERTIDÃO DE INTEIRO TEOR INTERNET
Código de Autenticação 0BF5.007C.F4B1.0C0C
Certidão gerada em 17/01/2019 10:52:50
PROTOCOLO SIFARCO 18394897-6

CERTIDÃO DE INTEIRO TEOR INTERNET

EMPRESA RJM CONSTRUCOES E REFORMAS LTDA EPP
NIRE 26.2.0230550-5
ATO 002 - ALTERAÇÃO
EVENTO(S) 021 - ALTERAÇÃO DE DADOS (EXCETO NOME EMPRESARIAL)
051 - CONSOLIDAÇÃO DE CONTRATO/ESTATUTO

ASSINADO POR

Signature Not Verified

Digitally signed by ANDRÉ AYRES BEZERRA DA COSTA (26679621481)
Date: 2019.01.31 08:31:22 -0500
Reason: DOCUMENTO DE REGISTRO E COMERCIO
Location: RECIFE-PE

AUTENTICIDADE 0BF5.007C.F4B1.0C0C

Autenticidade <http://www.jucepe.pe.gov.br/novodae/chanceladigital.asp?cd=0BF5007CF4B10C0C>

Recife, 17 de janeiro de 2019

André Ayres Bezerra da Costa
Secretário Geral



Documento disponibilizado a 010.974.404-78 - FIRMINO PEREIRA DA SILVA
Data do download - 24/01/2019 08:31:28
Código de Autenticação 0BF5.007C.F4B1.0C0C
Junta Comercial de Pernambuco
Autenticidade <http://www.jucepe.pe.gov.br/novodae/chanceladigital.asp?cd=0BF5007CF4B10C0C>
Documento Assinado por meio digital, conforme MP 2200-2 de 04/10/2011, que institui a Infra-estrutura de Chaves Públicas Brasileira - ICP-Brasil, autorizada pelo Decreto nº 7.730 de 10/06/2011 - ANP

CHANCELA DIGITAL

NIRE 26230550-5
Nº PROTOCOLO 18394897-6
Nº ANDAMENTO 26230550-5/18394897-6
EMPRESA RJM CONSTRUCOES E REFORMAS LTDA EPP



01/51



JUCEPE

ALTERAÇÃO CONTRATUAL Nº 2 DA SOCIEDADE

RJM CONSTRUCOES E REFORMAS LTDA EPP

CNPJ nº 24.279.532/0001-78

MARILIA ROSA SILVA DE OLIVEIRA, nacionalidade brasileira, nascida em 04/11/1998, solteira, estudante universitária, CPF nº 080.395.824-23, Carteira de Identidade nº 8207890, órgão expedidor SDS - PE, residente e domiciliado na Rua Doutor José Maria, 578, APT 101, Encruzilhada RECIFE/PE, CEP 52041000, BRASIL;

ROGERIO DA SILVA OLIVEIRA, nacionalidade brasileiro, nascido em 23/07/1961, casado em comunhão parcial de bens, engenheiro civil, CPF nº 260.954.404-91, carteira de identidade nº 433887, órgão expedidor SSP - RN, residente e domiciliado na Rua Doutor José Maria, 578, APT 101, Encruzilhada, RECIFE/PE, CEP 52041000, BRASIL.

Sócios da Sociedade Limitada de nome empresarial **RJM CONSTRUCOES E REFORMAS LTDA EPP**, registrada legalmente por contrato social devidamente arquivado nesta Junta Comercial do Estado de Pernambuco, sob NIRE nº 26202305505, com sede Rua do Cupim, 132, Caixa: Postal 019,, Graças, Recife/PE, CEP 52.011-070, devidamente inscrita no Cadastro Nacional de Pessoa Jurídica/MF sob o nº 24.279.532/0001-78, deliberam de pleno e comum acordo ajustarem a presente alteração contratual, nos termos da Lei nº 10.406/ 2002, mediante as condições estabelecidas nas cláusulas seguintes:

DO CAPITAL SOCIAL

CLÁUSULA PRIMEIRA. O capital anterior totalmente integralizado passa a ser de R\$ 110.000,00 (cento e dez mil reais), em moeda corrente nacional, representado por 110.000 (cento e dez mil) quotas de capital, no valor nominal de R\$ 1,00 (um real) cada uma, cujo aumento é totalmente transferido da conta reserva de lucros, neste ato. Em decorrência do aumento do capital social fica assim distribuído:

MARILIA ROSA SILVA DE OLIVEIRA, com 1.100 (um mil e cem) quotas, perfazendo um total de R\$ 1.100,00 (mil e cem reais) integralizado.

ROGERIO DA SILVA OLIVEIRA, com 108.900 (cento e oito mil e novecentos) quotas, perfazendo um total de R\$ 108.900,00 (cento e oito mil e novecentos reais) integralizado.

Em face das alterações acima, consolida-se o contrato social, nos termos da Lei nº 10.406/2002, mediante as condições e cláusulas seguintes.

JUNTA COMERCIAL DO ESTADO DE PERNAMBUCO
 CERTIFICO O REGISTRO EM: 17/01/2019
 SOB Nº: 2019946676
 Protocolo: 16/994897-6
 Empresa: 26 2 0230550 5
 RJM CONSTRUCOES E REFORMAS
 LTDA EPP

André Ayres Bezerra da Costa
 ANDRÉ AYRES BEZERRA DA COSTA
 SECRETARIO-GERAL

Página 1



02/151

JUCEPE

ALTERAÇÃO CONTRATUAL Nº 2 DA SOCIEDADE

RJM CONSTRUCOES E REFORMAS LTDA EPP

CNPJ nº 24.279.532/0001-78

Cláusula Primeira: A sociedade gira sob a denominação social "RJM CONSTRUCOES E REFORMAS LTDA EPP"

Cláusula Segunda: A sociedade tem seu nome fantasia: RJM CONSTRUCOES.

Cláusula Terceira: A sociedade tem sua sede social na Rua do Cupim, nº 132, Caixa Postal - 019 - Graças - Recife - PE CEP: 52.011-070.

Cláusula Quarta: A sociedade poderá, a qualquer tempo, abrir ou fechar filial ou outra dependência, mediante alteração contratual, desde que aprovado pelos votos correspondentes dos sócios, no mínimo, a três quartos do capital social, nos termos do art.1.076 da Lei nº10.406/2002.

DO OBJETO SOCIAL E DA DURAÇÃO

Cláusula Quinta: A sociedade tem por objeto social:

CÓDIGO E DESCRIÇÃO DA ATIVIDADE ECONÔMICA PRINCIPAL

41.20-4-00 - Construção de edifícios

CÓDIGO E DESCRIÇÃO DAS ATIVIDADES ECONÔMICAS SECUNDÁRIAS

71.19-7-02 - Atividades de estudos geológicos

71.12-0-00 - Serviços de engenharia

71.19-7-99 - Atividades técnicas relacionadas à engenharia e arquitetura, (serviços técnicos especializados relacionados à engenharia e arquitetura)

71.19-7-01 - Serviços de cartografia, topografia e geodésia

42.99-5-01 - Construção de instalações esportivas e recreativas

42.11-1-01 - Construção de rodovias e ferrovias





JUCEPE

ALTERAÇÃO CONTRATUAL Nº 2 DA SOCIEDADE

RJM CONSTRUCOES E REFORMAS LTDA EPP

CNPJ nº 24.279.532/0001-78

- 42.13-8-00 - Obras de urbanização - ruas, praças e calçadas
- 43.13-4-00 - Obras de terraplenagem
- 43.91-6-00 - Obras de fundações
- 43-30-4-04 - Serviços de pintura de edifícios em geral
- 43-30-4-01 - Impermeabilização em obras de engenharia civil
- 43-99-1-01 - Administração de obras

Cláusula Sexta: A sociedade iniciou suas atividades em 01 de Março de 2016 e seu prazo de duração é indeterminado. (Art.997, II, CC/2002).

DO CAPITAL SOCIAL E DA CESSÃO E TRANSFERÊNCIA DAS QUOTAS

Cláusula Sétima: O capital anterior totalmente integralizado passa a ser de R\$ 110.000,00 (cento e dez mil reais), em moeda corrente nacional, representado por 110.000 (cento e dez mil) quotas de capital, no valor nominal de R\$ 1,00 (um real) cada uma, cujo aumento é totalmente transferido da conta reserva de lucros, neste ato. Em decorrência do aumento do capital social fica assim distribuído:

MARILIA ROSA SILVA DE OLIVEIRA, com 1.100 (um mil e cem) quotas, perfazendo um total de R\$ 1.100,00 (mil e cem reais) integralizado.

ROGERIO DA SILVA OLIVEIRA, com 108.900 (cento e oito mil e novecentos) quotas, perfazendo um total de R\$ 108.900,00 (cento e oito mil e novecentos reais) integralizado.

Cláusula Oitava: As quotas serão indivisíveis e não poderão ser cedidas ou transferidas a terceiros sem o consentimento do(s) outro(s) sócio(s), a quem fica assegurado, em igualdade de condições e preço direito de preferência para a sua aquisição, se postas à venda, formalizando, se realizada a cessão delas, a alteração contratual pertinente. (art. 1.056, art.1.057, CC/2002).



104/57



JUCEPE

ALTERAÇÃO CONTRATUAL Nº 2 DA SOCIEDADE

RJM CONSTRUCOES E REFORMAS LTDA EPP

CNPJ nº 24.279.532/0001-78

Parágrafo Primeiro: É vedado aos sócios caucionar, ou qualquer outra forma de penhora ou onerar suas cotas de capital, no todo ou em parte, salvo em favor de outro sócio e com aprovação do(s) sócio(s) representando a maioria do capital social.

DA RESPONSABILIDADE DOS SÓCIOS

Clausula Nona: A responsabilidade de cada sócio será restrita ao valor de suas quotas, mas todos respondem solidariamente pela integralização do capital social.(art. 1.052, CC/2002)

DA ADMINISTRAÇÃO DA SOCIEDADE

Clausula Décima: A administração da sociedade caberá ao sócio, **ROGERIO DA SILVA OLIVEIRA** para representar ativa e passivamente a sociedade, judicial e extrajudicialmente podendo praticar todos os atos compreendidos no objeto social, sempre no interesse da sociedade, autorizado o uso do nome empresarial, vedado, no entanto, fazê-lo em atividades estranhas ao interesse social ou assumir obrigações sja em favor de qualquer dos sócios ou de terceiros, bem como onerar ou alienar bens imóveis da sociedade, sem autorização do(s) outro(s) sócios(s). (Art. 997, VI; 1.013, 1.015, 1.064, C/C 2002)".

DA PARTICIPAÇÃO DOS SÓCIOS NOS LUCROS E PERDAS E DA RETIRADA DE PROLABORE

Clausula Décima Primeira: Os lucros da sociedade, por comum acordo dos sócios, poderão ser distribuídos de forma desvinculada às suas respectivas participações no capital social, cabendo ao(s) sócio(s) por deliberação da maioria do capital social, determinar os valores dos mesmos, respeitando-se as disposições legais (Art. 1007, C/C 2002).

Parágrafo único. No exercício da administração, o administrador terá direito a uma retirada mensal a título de pro labore, cujo valor será definido de comum acordo entre sócios.

DO BALANÇO PATRIMONIAL DOS LUCROS E PERDAS

Handwritten signatures and initials in blue ink, including 'NR', 'SH', and 'e'.





JUCEPE

ALTERAÇÃO CONTRATUAL Nº 2 DA SOCIEDADE

RJM CONSTRUCOES E REFORMAS LTDA EPP

CNPJ nº 24.279.532/0001-78

Cláusula Décima Segunda: Ao término do exercício social, em 31 de dezembro de cada ano, os administradores prestarão contas de suas atividades, procedendo à elaboração do inventário, do balanço patrimonial e do balanço de resultado econômico, cabendo aos sócios, os lucros ou perdas apuradas (art. 1065, CC/2002). "Os sócios poderão ainda no decorrer do ano em curso, receber adiantamento por conta dos lucros apurados mensalmente."

Cláusula Décima Terceira: Nos quatro meses seguintes ao término do exercício social, os sócios deliberarão sobre as contas e designarão administrador (es), quando for o caso. (Arts. 1.071 e 1.072, §2º e art. 1078, CC/2002).

DAS DELIBERAÇÕES SOCIAIS

Cláusula Décima Quarta: As deliberações sociais se darão em reunião dos sócios, correspondendo cada quota a um voto, pelos votos correspondentes, no mínimo a três quartos do capital social, nos casos previstos nos incisos V e VI do Art. 1071 CC/02; pelos votos correspondentes, a mais de metade do capital social, nos casos previstos nos incisos II, III, e VII do Art. 1071 CC/02 e; pela maioria dos votos dos presentes, nos demais casos previstos na Lei ou no contrato, se estes não exigirem maioria mais elevada.

Parágrafo único: Na hipótese de Dissolução e conseqüente liquidação, pago o passivo, será o patrimônio remanescente partilhado entre sócios na proporção de suas respectivas participações societárias.

DO FALECIMENTO DE SÓCIO

Cláusula Décima Quinta: Falecendo ou interditado qualquer sócio, a sociedade continuará sua atividade com os herdeiros ou sucessores. Não sendo possível ou inexistindo interesse destes ou do(s) sócio(s) remanescente(s), o valor de seus haveres será apurado e liquidado com base na situação patrimonial da sociedade, à data da resolução, verificada em balanço especialmente levantado.

Parágrafo único. O mesmo procedimento será adotado em outros casos em que a sociedade se dissolva em relação a seu sócio. (Art. 1.028 e 1.031, CC/2002).

Handwritten initials and signatures: NR, [Signature], [Signature], [Signature]



08/01



JUCEPE

ALTERAÇÃO CONTRATUAL Nº 2 DA SOCIEDADE

RJM CONSTRUCOES E REFORMAS LTDA EPP

CNPJ nº 24.279.532/0001-78

DA DECLARAÇÃO DE DESIMPEDIMENTO

Cláusula Décima Sexta: O(s) Administrador(es) declara(m), sob as penas da lei, que não está(ão) impedido(s) de exercer(em) a administração da sociedade, por lei especial ou em virtude de condenação criminal, ou por se encontra(em) sob efeitos dela, a pena que vede ainda que temporariamente, o acesso a cargos públicos, ou por crime falimentar, de prevaricação, peita ou suborno, concussão, peculato ou contra a economia popular, contra o sistema financeiro nacional, contra normas de defesa da concorrência, contra as relações de consumo, fé pública ou propriedade. (Art. 1.011, § 1º, CC/2002)

DOS CASOS OMISSOS

Clausula Décima Sétima: Os casos omissos no presente contrato serão resolvidos pelo consenso dos sócios, com observância da Lei nº 10.406/2002.

Cláusula Décima Oitava: Fica eleito o foro de RECIFE- PE estado de Pernambuco para o exercício e o cumprimento dos direitos e obrigações resultantes deste contrato.

E, por estarem assim justos e contratados, assinam este instrumento, em 01 (uma) via de igual forma e teor sendo um via arquivada na junta Comercial do Estado de Pernambuco - JUCEPE.

Recife, 11 de Janeiro de 2019.

Handwritten signature of Marília Rosa S. Oliveira
MARILIA ROSA SILVA DE OLIVEIRA
CPF: 080.395.824-23

Handwritten signature of Rogério da Silva Oliveira
ROGERIO DA SILVA OLIVEIRA
CPF: 260.954.404-91

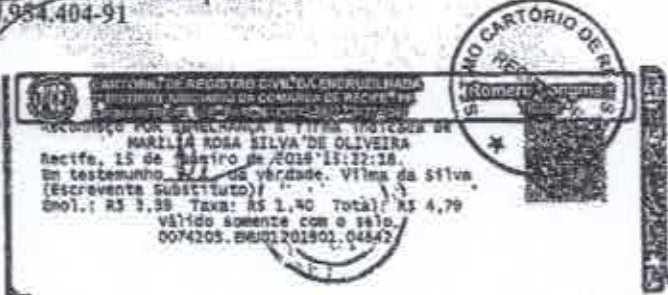

07/17



JUNTA COMERCIAL DO ESTADO DE PERNAMBUCO
 CERTIFICADO DE REGISTRO EM: 17/01/2018
 SOB Nº: 20199948976
 Protocolo: 19/994897-6
 Empresa: 26 2 0230550 5
 RHM CONSTRUÇÕES E REFORMAS
 LTDA EPP

ANDRÉ AYRES BEZERRA DA COSTA
 SECRETÁRIO-GERAL







Documento disponibilizado a 910.974.404-78 - FIRMADO PEREIRA DA SILVA
 Data: 17/01/2018 10:52:50
 Código de Autenticação: 09F5.007C.F4B1.0C0C
 Junta Comercial de Pernambuco
 Autenticado em: <http://www.jucepe.pe.gov.br/validador/validador.asp?cd=09F5007CF4B10C0C>
 Documento Assinado por meio digital conforme MP 2200-2 de 24/09/2001, que institui a Infra-estrutura de Chaves Públicas Brasileira - ICP-Brasil, no âmbito do Decreto 8746 de 1999/2001 - A-17

CHANCELA DIGITAL
 ANE: 26.3.0230550-5
 Nº PROTOCOLO: 19999948976-6
 Nº AUTENTICAÇÃO: 20180117105250
 EMPRESA: RHM CONSTRUÇÕES E REFORMAS LTDA EPP



15/80



GOVERNO DO ESTADO DE PERNAMBUCO
SECRETARIA DE DESENVOLVIMENTO ECONÔMICO

JUNTA COMERCIAL DO ESTADO DE PERNAMBUCO - JUCEPE

CERTIDÃO DE INTEIRO TEOR INTERNET
Código de Autenticação: 15D7.E063.006D.5C01
Certidão gerada em 1/3/2016 09:04:36
PROTOCOLO BIARCO 15/348947-0

CERTIDÃO DE INTEIRO TEOR INTERNET

EMPRESA RJM CONSTRUÇÕES E REFORMAS LTDA
NIRE 26.2.0230550-5
ATO 316 - ENQUADRAMENTO DE EMPRESA DE PEQUENO PORT
EVENTO(S) 316 - ENQUADRAMENTO DE EMPRESA DE PEQUENO PORTE

ASSINADO POR

Signature valid

Digitally signed by JUNTA COMERCIAL DO ESTADO DE PERNAMBUCO, DN: cn=JUCEPE, o=SECRETARIA DE DESENVOLVIMENTO ECONÔMICO, ou=GOVERNO DO ESTADO DE PERNAMBUCO, email=jucepe@pe.gov.br, c=BR, Reason: DOCUMENTO DE REGISTRO E COMÉRCIO, Location: RECIFE/PE

ARQUIVADO EM 1/3/2016 09:04:36

AUTENTICIDADE 15D7.E063.006D.5C01

Autenticidade <http://www.jucepe.pe.gov.br/novodse/chanceladigital.asp?cd=15D7E063006D5C01>

Recife, 01 de março de 2016

André Ayres Daberi de Costa
Secretário Geral

Handwritten signatures and initials in blue ink.



Documento digitalizado a 026.738.854-18 - PAULO CICERO JOSE DA SILVA
Data - 01/03/2016 09:28:26
Código de Autenticação: 15D7.E063.006D.5C01
Junta Comercial do Pernambuco
Assinatura: <http://www.jucepe.pe.gov.br/novodse/chanceladigital.asp?cd=15D7E063006D5C01>
Sistema Criado por: marcelo.juliano@pe.gov.br (18/03/2015), ou: marcelo.juliano@pe.gov.br (18/03/2015) A Geração de Certificados Digitais

CHANCELA DIGITAL
Data: 01/03/2016
Arquivo: 15D7E063006D5C01.DIG
Certificado: JUNTA COMERCIAL DO ESTADO DE PERNAMBUCO
Assinatura: <http://www.jucepe.pe.gov.br/novodse/chanceladigital.asp?cd=15D7E063006D5C01>



Handwritten signature in blue ink.

9.1/57



Ministério do Desenvolvimento, Indústria e Comércio Exterior
Secretaria de Comércio e Serviços
Departamento Nacional de Registro e Comércio
JUNTA COMERCIAL DO ESTADO DE PERNAMBUCO

DECLARAÇÃO DE ENQUADRAMENTO DE EPP

Ilmo. Senhor Presidente da Junta Comercial do Estado de Pernambuco

A empresa **RJM CONSTRUÇÕES E REFORMAS LTDA**, estabelecida Rua do Cupim, nº 132, Caixa Postal 019 – Graças – Recife – PE CEP: 52.011-070, requer a Vossa Senhoria o arquivamento do presente instrumento e declara, sob as penas da lei, que se enquadra na condição de **EMPRESA DE PEQUENO PORTE**, nos termos da Lei Complementar nº 123, de 14/12/2006.

Código do ato: 316

Descrição do Ato: EMPRESA DE PEQUENO PORTE

Recife (PE), 02 de Janeiro de 2016.

ROGERIO DA SILVA OLIVEIRA
Socio Administrador

MARILIA ROSA SILVA DE OLIVEIRA
Sócia Menor Púbere
assistida pelo seu representante:
ROGERIO DA SILVA OLIVEIRA

KÁTIA VALÉRIA DA SILVA
MARILIA ROSA SILVA DE OLIVEIRA
Sócia Menor Púbere
assistida pela sua mãe:
KÁTIA VALÉRIA DA SILVA
CPF: 668.650.854-34
RG: 1.094.451 SSP/RN

7. Distrito Juiz de Paz da
Comarca de Recife, PE.
Escritório FPM SCELUNIA, a Traz. 1011, na Av. de
Carvalho, nº 120, bairro de São José, Recife, PE.
MARCIA VALERIA DA SILVA
que comparece a esta PE, assistida por
Rogério da Silva Oliveira, seu representante legal,
em cumprimento ao disposto na Lei nº 123, de
14/12/2006.

MUNICÍPIO DE CAMARAGIBE, PE.
Distrito Juiz de Paz da Comarca de Recife, PE.
Escritório FPM SCELUNIA, a Traz. 1011, na Av. de
Carvalho, nº 120, bairro de São José, Recife, PE.
MARILIA ROSA SILVA DE OLIVEIRA
que comparece a esta PE, assistida por
Rogério da Silva Oliveira, seu representante legal,
em cumprimento ao disposto na Lei nº 123, de
14/12/2006.

CATÁLOGO DE REGISTRO CIVIL
RECIFE - PE
02/01/2016

Para uso exclusivo da Junta Comercial:

DEFERIDO EM 01 de Janeiro de 2016

Camilla Lopes de Andra
Presidente do Conselho

Handwritten marks and signatures on the right margin.

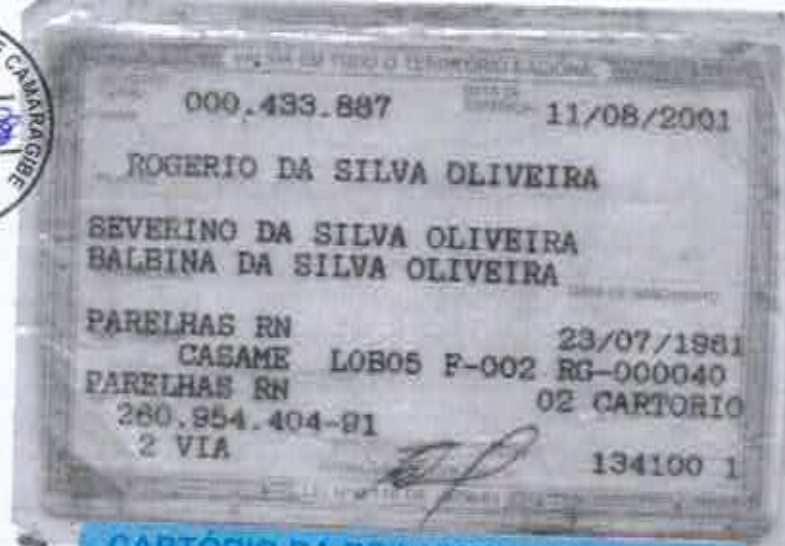

CARTÓRIO DA BOA VISTA - 4º DISTRITO
RUA GONCALVES FERREIRA, 100 - BOA VISTA, PARELHAS - RN
CEP: 55.000-000

AUTENTICAÇÃO
Autentico a presente cópia reprográfica extraída nesta serventia, que confere com o original. Dou fé.
Recife, 19 de outubro de 2021 14:56:18
Em testemunho da verdade,
Aline Cristina Silva Luna (Escrivente Autorizada)

Emol.: R\$ 3,27 TSN: R\$ 0,73 TERM: R\$ 0,04 FUNSEG: R\$ 0,07 FERC: R\$ 0,40 ISS: R\$ 0,18 Total: R\$ 4,69
Selo: 0075101.PQP08202101.08155

Consulte Autenticidade em: www.tjpe.jus.br/portal



CARTÓRIO DA BOA VISTA - 4º DISTRITO
RUA GONCALVES FERREIRA, 100 - BOA VISTA, PARELHAS - RN
CEP: 55.000-000

AUTENTICAÇÃO
Autentico a presente cópia reprográfica extraída nesta serventia, que confere com o original. Dou fé.
Recife, 19 de outubro de 2021 14:55:54

Em testemunho da verdade,
Aline Cristina Silva Luna (Escrivente Autorizada)

Emol.: R\$ 3,27 TSN: R\$ 0,73 TERM: R\$ 0,04 FUNSEG: R\$ 0,07 FERC: R\$ 0,40 ISS: R\$ 0,18 Total: R\$ 4,69
Selo: 0075101.IMG08202101.08154

Consulte Autenticidade em: www.tjpe.jus.br/portal



AUTENTICAÇÃO

Autenticação e presença original obrigatória para a validade jurídica. Este documento não é original. Este documento foi emitido em 23/02/2019 às 14:51:18. O documento original encontra-se no sistema de autenticação. Para obter o documento original, consulte o sistema de autenticação. O documento original encontra-se no sistema de autenticação. Para obter o documento original, consulte o sistema de autenticação.

Valida em todo o Território Nacional.

RECEITA
Número: **8.207.890** Data de Emissão: **23/02/2019**
Paciente: **MARILIA ROSA SILVA DE OLIVEIRA >>**
Médico: **<< ROGERIO DA SILVA OLIVEIRA >>**
Farmácia: **<< KATIA VALERIA DA SILVA >>**
Medicamento:
RECIFE - PE Data de Recebimento: **04/11/1998**
Prescrição: **<< CN. 143.636 LA122 F.197 CART. SAHTO ANTONIO, RECIFE-PE 09.11.1998 >>**
Número: **080.395.824-23**

275 CAMARAGIBY EFEITURA M...

RECEITA
Número: **8.207.890** Data de Emissão: **23/02/2019**
Paciente: **MARILIA ROSA S. OLIVEIRA**
Médico: **<< ROGERIO DA SILVA OLIVEIRA >>**
Farmácia: **<< KATIA VALERIA DA SILVA >>**
Medicamento:
RECIFE - PE Data de Recebimento: **04/11/1998**
Prescrição: **<< CN. 143.636 LA122 F.197 CART. SAHTO ANTONIO, RECIFE-PE 09.11.1998 >>**
Número: **080.395.824-23**



Marília Rosa S. Oliveira

AUTENTICAÇÃO

Autenticação e presença original obrigatória para a validade jurídica. Este documento não é original. Este documento foi emitido em 23/02/2019 às 14:51:18. O documento original encontra-se no sistema de autenticação. Para obter o documento original, consulte o sistema de autenticação. O documento original encontra-se no sistema de autenticação. Para obter o documento original, consulte o sistema de autenticação.

CARTÓRIO REG. CIVIL DA GRAMA - 6º DISTRITO, RECIFE - PE

CARTÓRIO REG. CIVIL DA GRAMA - 6º DISTRITO, RECIFE - PE

CARTÓRIO REG. CIVIL DA GRAMA - 6º DISTRITO, RECIFE - PE



REPÚBLICA FEDERATIVA DO BRASIL
CADASTRO NACIONAL DA PESSOA JURÍDICA

NÚMERO DE INSCRIÇÃO 24.279.532/0001-78 MATRIZ	COMPROVANTE DE INSCRIÇÃO E DE SITUAÇÃO CADASTRAL	DATA DE ABERTURA 01/03/2016
NOME EMPRESARIAL RJM CONSTRUCOES E REFORMAS LTDA		
TÍTULO DO ESTABELECIMENTO (NOME DE FANTASIA) RJM CONSTRUCOES		PORTE EPP
CÓDIGO E DESCRIÇÃO DA ATIVIDADE ECONÔMICA PRINCIPAL 41.20-4-00 - Construção de edifícios		
CÓDIGO E DESCRIÇÃO DAS ATIVIDADES ECONÔMICAS SECUNDÁRIAS 71.19-7-02 - Atividades de estudos geológicos 71.12-0-00 - Serviços de engenharia 71.19-7-99 - Atividades técnicas relacionadas à engenharia e arquitetura não especificadas anteriormente 71.19-7-01 - Serviços de cartografia, topografia e geodésia 42.99-5-01 - Construção de instalações esportivas e recreativas 42.11-1-01 - Construção de rodovias e ferrovias 42.13-8-00 - Obras de urbanização - ruas, praças e calçadas 43.13-4-00 - Obras de terraplenagem 43.91-6-00 - Obras de fundações 43.30-4-04 - Serviços de pintura de edifícios em geral 43.30-4-01 - Impermeabilização em obras de engenharia civil 43.99-1-01 - Administração de obras		
CÓDIGO E DESCRIÇÃO DA NATUREZA JURÍDICA 206-2 - Sociedade Empresária Limitada		
LOGRADOURO R DO CUPIM	NÚMERO 132	COMPLEMENTO CAIXA POSTAL 019
CEP 52.011-079	BAIRRO/DISTRITO GRACAS	MUNICÍPIO RECIFE
		UF PE
ENDEREÇO ELETRÔNICO		TELEFONE (81) 9810-5205
ENTE FEDERATIVO RESPONSÁVEL (EFR) *****		
SITUAÇÃO CADASTRAL ATIVA	DATA DA SITUAÇÃO CADASTRAL 01/03/2016	
MOTIVO DE SITUAÇÃO CADASTRAL		
SITUAÇÃO ESPECIAL *****	DATA DA SITUAÇÃO ESPECIAL *****	

Aprovado pela Instrução Normativa RFB nº 1.863, de 27 de dezembro de 2018.

Emitido no dia 12/12/2020 às 08:56:59 (data e hora de Brasília).

Página: 1/1



ORGÃO / UNIDADE		CERTIFICADO DE REGISTRO CADASTRAL - CRC	
		PREFEITURA MUNICIPAL DE CAMARAGIBE	
INFORMAÇÕES GERAIS			
REGULARIDADE JURÍDICA			
RAZÃO SOCIAL:		RJM CONSTRUCOES E REFORMAS LTDA	
NOME FANTASIA:		RJM CONSTRUCOES	
CNPJ:		24.378.532/0001-78	
ENDEREÇO:		LOGRADOURO R DO CUPIM	NUMERO 132
		CEP 52.011-070	COMPLEMENTO CAIXA POSTAL 019
		BAIRRO/DISTRITO GRACAS	MUNICIPIO RECIFE
FONE/FAX:		(81) 9810-8208	
E-MAIL:		rjmconstrucoes@yahoo.com	
OBJETO SOCIAL:		41.20-4-00 - Construção de edifícios.	
CAPITAL SOCIAL:		R\$ 110.000,00 (cento e dez mil reais)	
DADOS DO(S) SÓCIO (S) REPRESENTANTE (S) LEGAL (S):		ROGERIO DA SILVA OLIVEIRA, brasileiro, divorciado, portador do RG nº 000.433.887 - RIO GRANDE DO NORTE, CPF nº 200.954.404-91, residente e domiciliado a Rua DO CUPIM, 132 - GRACAS, Recife/PE, CEP: 52.011-070.	
REGISTRO NA JUNTA COMERCIAL DO ESTADO OU EQUIVALENTE DO CONTRATO DE CONSTITUIÇÃO DA EMPRESA:		REGISTRO EM 17/01/2018 SOB Nº 20188648978- Junta Comercial do Estado de Pernambuco - 2ª Alteração Contratual - Consolidação.	
INSCRIÇÃO ESTADUAL:		Isento	
INSCRIÇÃO MUNICIPAL:		560.444-3	
ENQUADRAMENTO ME/EPP/MEI:			

CÓDIGO E DESCRIÇÃO DA ATIVIDADE ECONÔMICA (CNAE)	
ATIVIDADE PRINCIPAL:	41.20-4-00 - Construção de edifícios.
ATIVIDADES SECUNDÁRIAS:	71.19-7-02 - Atividades de estudos geológicos 71.12-0-00 - Serviços de engenharia 71.18-7-99 - Atividades técnicas relacionadas à engenharia e arquitetura não especificadas anteriormente 71.19-7-01 - Serviços de cartografia, topografia e geodésia 42.99-5-01 - Construção de instalações esportivas e recreativas 42.11-1-01 - Construção de rodovias e ferrovias 42.13-0-00 - Obras de urbanização - ruas, praças e calçadas 43.13-4-00 - Obras de terraplenagem 43.01-4-00 - Obras de fundações 43.20-4-04 - Serviços de pintura de edifícios em geral 43.30-4-01 - Impermeabilização em obras de engenharia civil 43.99-1-01 - Administração de obras

REGULARIDADE FISCAL E TRABALHISTA		
CERTIDÕES/REGULARIDADE	CODIGO/ Nº	VALIDADE / AUTENTICIDADE
FGTS-CRF	2021100802124658264221	08/10/2021 a 08/11/2021
R. FEDERAL	8087.9FCB.E18B.D901	22/01/2022
R. ESTADUAL	2021.006005208298-48	14/11/2021
R. MUNICIPAL	138796793	60 (sessenta) dias
CND TRABALHISTA	16947833/2021	24/11/2021
CRICREA PESSOA JURÍDICA	2226834427/2021	31/03/2022

DECLARAÇÃO DE VERACIDADE DAS INFORMAÇÕES	
<p>Declaro para os devidos fins e responsabilizo-me pela veracidade de todas as informações prestadas e autenticidade de todos os documentos apresentados, bem como pela comunicação, com a maior brevidade possível, de qualquer alteração ocorrida.</p>	<p>Ass. do Responsável legal da Empresa *</p> <p>ROGERIO DA SILVA OLIVEIRA *</p> <p>CPF nº 200.954.404-91</p> <p>Sócio Administrador</p> <p>Data/Hora:</p>

Certificação do Departamento de Licitação		
<p>Certificamos que a empresa acima caracterizada encontra-se inscrita no Registro Cadastral da PREFEITURA MUNICIPAL DE CAMARAGIBE, ESTADO DE PERNAMBUCO, mantido pela COMISSÃO PERMANENTE DE LICITAÇÃO - CPL, localizada na Av. Belmino Correia, 2340 - 1º andar - Departamento de Licitação - Timbó, Camaragibe - PE; CEP: 54768-006.</p>	<p>Ass. Presidente/Coordenador o(a)</p> <p>Givanildo Medeiros de Nascimento</p> <p>GIVANILDO M. DE NASCIMENTO</p> <p>Presidente da CPL</p>	<p>Local:</p> <p>Camaragibe-PE</p> <p>Data: 15/10/2021</p>
EMISSÃO: 15/10/2021.	VALIDADE: 16/10/2022	

DEPARTAMENTO DE LICITAÇÕES

12.1/51



Certidão Negativa Débitos Fiscais

1. Denominação Social/Nome

RJM CONSTRUCOES E REFORMAS LTDA EPP

2. CMC

560.444-3

3. Endereço

RUA DO CUPIM, 132 cx pst 19
BAIRRO GRACAS, CEP 52011-070, RECIFE-PE

4. CNPJ/CPF

24.279.532/0001-78

5. Atividade Económica

7119-70-1 SERVIÇOS DE CARTOGRAFIA, TOPOGRAFIA E GEODÉSIA
7119-70-2 ATIVIDADES DE ESTUDOS GEOLÓGICOS
112-00-0 SERVIÇOS DE ENGENHARIA
7119-79-9 ATIVIDADES TÉCNICAS RELACIONADAS À ENGENHARIA E ARQUITETURA N/ ESP ANTERIORMENTE
4120-40-0 CONSTRUÇÃO DE EDIFÍCIOS
4299-50-1 CONSTRUÇÃO DE INSTALAÇÕES ESPORTIVAS E RECREATIVAS
4211-10-1 CONSTRUÇÃO DE RODOVIAS E FERROVIAS
4213-80-0 OBRAS DE URBANIZAÇÃO - RUAS, PRAÇAS E CALÇADAS
4313-40-0 OBRAS DE TERRAPLENAGEM
4391-60-0 OBRAS DE FUNDAÇÕES
4330-40-4 SERVIÇOS DE PINTURA DE EDIFÍCIOS EM GERAL

6. Descrição

Certifico, de acordo com a legislação em vigor e na conformidade com os registros cadastrais / fiscais, nesta data, que o contribuinte de que trata a presente certidão está regularizado com o erário municipal no que concerne aos lançamentos relativos aos tributos municipais.

7. Ressalva

* * * * *

8. Validade/Autenticidade

Esta certidão é válida por 60 (sessenta) dias a contar da data de sua expedição e sua autenticidade deverá ser confirmada na página portalfinancas.recife.pe.gov.br/certidoes

Certidão equivalente ao Certificado de Regularidade Fiscal, nos termos da Lei 8.666/93 e abrange as esferas administrativa e judicial (dívida ativa)

A Prefeitura do Recife poderá cobrar e inscrever quaisquer dívidas de responsabilidade do sujeito passivo acima identificado, que vierem a ser apuradas.

9. Código de Autenticidade

155.9777.5190

10. Expedida em

Recife, 12 de OUTUBRO de 2021

11. Certidão emitida com base nos pagamentos registrados até

06 de OUTUBRO de 2021

13/11

 PREFEITURA DO RECIFE SECRETARIA DE FINANÇAS DOCUMENTO DE ARRECADÇÃO MUNICIPAL	81840000038		954155692020		102100102606		024787210118	
	R.M. OBRAS E REFORMAS LTDA EPP RUA DO CIPOM 02132 - 100 - RECIFE - PE				Nº de Documento: 560.444-3 001 Data de Emissão: 18/02/21		Nº de Recibo: 6002478721-01-1	
ATENÇÃO PARA A DATA DO VENCIMENTO								
Valor Total a Pagar: R\$ 395,41		Valor em Dívida: R\$ 0,00		Valor em Pagamento: R\$ 0,00		Banco: BANCO MERCANTIL - CEN F. JURIDICO Agência: 2021 Caixa: NÃO RECEBER APÓS 18/02/21 EVITE MULTA, JORNOS E ATIVOS DE COBRANÇA.		
TOTAL A PAGAR		R\$		395,41				



Nº de Documento: 560.444-3 001 Data de Emissão: 18/02/21		Nº de Recibo: 6002478721-01-1 Ano: 2021		Banco: BANCO MERCANTIL - CEN F. JURIDICO Agência: 2021		Valor Total a Pagar: R\$ 395,41 Valor em Dívida: R\$ 0,00	
81840000038 954155692020 102100102606 024787210118							
							

51588 - SISTEMA DE INFORMAÇÕES BANCO DO BRASIL
 12/02/2021 - Autatendimento - 10:23:08
 484472546 0287

CONVENIO

CLIENTE: R.M. C REFORMAS LTDA - EPP
 AGENCIA: 2885-3 CONTA: 59.569-6

PREFEITURA DA CIDADE DO R
 81840000038 954155692020 102100102606 024787210118
 DOCUMENTO 021001
 DATA DO PAGAMENTO 18/02/2021
 VALOR 395,41

AUTENTICACAO 51588:

Leia no verso como conservar este documento,
 entre outras informações.

[Handwritten signatures and marks]

14/51



Pernambuco



CERTIDÃO NEGATIVA DE DÉBITOS FISCAIS

Número: 2021.000005208298-46

Data de Emissão: 17/08/2021

DADOS DO REQUERENTE

CNPJ: 24.279.532/0001-78

Certificamos, observadas as disposições da legislação vigente e de acordo com os registros existentes neste Órgão, que o requerente supra identificado não possui débitos em situação irregular inscritos na Dívida Ativa do Estado de Pernambuco. A referida identificação não pertence a contribuinte com inscrição ativa no Cadastro de Contribuintes do Estado de Pernambuco.

A presente certidão não compreende débitos cuja exigibilidade esteja suspensa, nem exclui o direito da Fazenda Pública Estadual, a qualquer tempo, cobrar valores a ela porventura devidos pelo referido requerente.

Esta Certidão é válida até 14/11/2021, devendo ser confirmada a sua autenticidade através do serviço "ARE VIRTUAL" do Site www.sefaz.pe.gov.br.

OBS: Inválida para Licitação Pública. A certidão válida para Licitação Pública, nos termos da Lei Federal nº 8.666/93, é a Certidão de Regularidade Fiscal.

15/51



MINISTÉRIO DA FAZENDA
Secretaria da Receita Federal do Brasil
Procuradoria-Geral da Fazenda Nacional



**CERTIDÃO POSITIVA COM EFEITOS DE NEGATIVA DE DÉBITOS RELATIVOS AOS TRIBUTOS
FEDERAIS E À DÍVIDA ATIVA DA UNIÃO**

Nome: **RJM CONSTRUCOES E REFORMAS LTDA**
CNPJ: **24.279.532/0001-78**

Ressalvado o direito de a Fazenda Nacional cobrar e inscrever quaisquer dívidas de responsabilidade do sujeito passivo acima identificado que vierem a ser apuradas, é certificado que:

1. constam débitos administrados pela Secretaria da Receita Federal do Brasil (RFB) com exigibilidade suspensa nos termos do art. 151 da Lei nº 5.172, de 25 de outubro de 1966 - Código Tributário Nacional (CTN), ou objeto de decisão judicial que determina sua desconsideração para fins de certificação da regularidade fiscal, ou ainda não vencidos; e
2. não constam inscrições em Dívida Ativa da União (DAU) na Procuradoria-Geral da Fazenda Nacional (PGFN).

Conforme disposto nos arts. 205 e 206 do CTN, este documento tem os mesmos efeitos da certidão negativa.

Esta certidão é válida para o estabelecimento matriz e suas filiais e, no caso de ente federativo, para todos os órgãos e fundos públicos da administração direta a ele vinculados. Refere-se à situação do sujeito passivo no âmbito da RFB e da PGFN e abrange inclusive as contribuições sociais previstas nas alíneas 'a' a 'd' do parágrafo único do art. 11 da Lei nº 8.212, de 24 de julho de 1991.

A aceitação desta certidão está condicionada à verificação de sua autenticidade na Internet, nos endereços <<http://rfb.gov.br>> ou <<http://www.pgfn.gov.br>>.

Certidão emitida gratuitamente com base na Portaria Conjunta RFB/PGFN nº 1.751, de 2/10/2014.

Emitida às 12:08:51 do dia 26/07/2021 <hora e data de Brasília>.

Válida até 22/01/2022.

Código de controle da certidão: **80B7.9FCB.E1BB.D901**

Qualquer rasura ou emenda invalidará este documento.

16/11



PODER JUDICIÁRIO
JUSTIÇA DO TRABALHO

Página 1 de 1



CERTIDÃO NEGATIVA DE DÉBITOS TRABALHISTAS

Nome: RJM CONSTRUCOES E REFORMAS LTDA (MATRIZ E FILIAIS)
CNPJ: 24.279.532/0001-78
Certidão nº: 16947833/2021
Expedição: 29/05/2021, às 13:21:02
Validade: 24/11/2021 - 180 (cento e oitenta) dias, contados da data de sua expedição.

Certifica-se que **RJM CONSTRUCOES E REFORMAS LTDA (MATRIZ E FILIAIS)**, inscrito(a) no CNPJ sob o nº **24.279.532/0001-78**, **NÃO CONSTA** do Banco Nacional de Devedores Trabalhistas.

Certidão emitida com base no art. 642-A da Consolidação das Leis do Trabalho, acrescentado pela Lei nº 12.440, de 7 de julho de 2011, e na Resolução Administrativa nº 1470/2011 do Tribunal Superior do Trabalho, de 24 de agosto de 2011.

Os dados constantes desta Certidão são de responsabilidade dos Tribunais do Trabalho e estão atualizados até 2 (dois) dias anteriores à data da sua expedição.

No caso de pessoa jurídica, a Certidão atesta a empresa em relação a todos os seus estabelecimentos, agências ou filiais.

A aceitação desta certidão condiciona-se à verificação de sua autenticidade no portal do Tribunal Superior do Trabalho na Internet (<http://www.tst.jus.br>).

Certidão emitida gratuitamente.

INFORMAÇÃO IMPORTANTE

Do Banco Nacional de Devedores Trabalhistas constam os dados necessários à identificação das pessoas naturais e jurídicas inadimplentes perante a Justiça do Trabalho quanto às obrigações estabelecidas em sentença condenatória transitada em julgado ou em acordos judiciais trabalhistas, inclusive no concernente aos recolhimentos previdenciários, a honorários, a custas, a emolumentos ou a recolhimentos determinados em lei; ou decorrentes de execução de acordos firmados perante o Ministério Público do Trabalho ou Comissão de Conciliação Prévia.

Assinaturas manuscritas e data 11/11



Voltar

Imprimir

**Certificado de Regularidade
do FGTS - CRF****Inscrição:** 24.279.532/0001-78**Razão Social:** RJM CONSTRUCOES E REFORMAS LTDA EPP**Endereço:** RUA DO CUPIM 132 / GRACAS / RECIFE / PE / 52011-070

A Caixa Econômica Federal, no uso da atribuição que lhe confere o Art. 7, da Lei 8.036, de 11 de maio de 1990, certifica que, nesta data, a empresa acima identificada encontra-se em situação regular perante o Fundo de Garantia do Tempo de Serviço - FGTS.

O presente Certificado não servirá de prova contra cobrança de quaisquer débitos referentes a contribuições e/ou encargos devidos, decorrentes das obrigações com o FGTS.

Validade: 08/10/2021 a 06/11/2021**Certificação Número:** 2021100802124688264221

Informação obtida em 11/10/2021 23:23:51

A utilização deste Certificado para os fins previstos em Lei esta condicionada a verificação de autenticidade no site da Caixa:
www.caixa.gov.br



TERMO DE ABERTURA

FOLHA 01

Apresentamos neste registro em 08(oito) folhas numeradas mecanicamente de 01(um) a 08(oito), as demonstrações contábeis, que são Balanço Patrimonial, Demonstração dos Resultados, Índices Financeiros, DFC-Demonstração dos Fluxos de Caixa, Demonstração das Mutações do Patrimônio Líquido, e Notas Explicativas, referentes ao exercício encerrado em 31 de Dezembro de 2020, da Empresa RJM CONSTRUÇÕES E REFORMAS LTDA EPP, com sede na Rua do Cupim, Nº 132 Caixa Postal 019 Gracas - Recife -Pe - CEP: 52.011-070, com CNPJ Nº 24.279.532/0001-78, Inscrição Municipal Nº 560.444-3 e inscrita na Junta Comercial do Estado de Pernambuco sob Nº 26.2.0230550-5 em 01/03/2016.

Sob as penas da lei, declaramos que as informações aqui contidas são verdadeiras e nos responsabilizamos por todas elas. As informações foram extraídas do Livro Diário nº 05, registrado na Junta Comercial de Pernambuco SOB Nº AA.61.44.84.BB.79.87.6A.74.47.50.F7.36.94.F1.38.28.46.3E.96 EM 06/07/2021. A sociedade não possui conselho fiscal instalado e auditoria independente

Recife(PE), 31 de Dezembro de 2020

RJM CONSTRUÇÕES E REFORMAS LTDA EPP
ROGERIO DA SILVA OLIVEIRA
SOCIO ADMINISTRADOR
CPF: 260.954.404-91
RG : 433.887- SSP-RN

FIRMINO PEREIRA DA SILVA
CRC 1012-RN-T-PE
TECNICO EM CONTABILIDADE
CPF: 010.974.404-78
RG : 101750 - SDS-RN

12/07/2021



Certifico o Registro em 12/07/2021

Arquivamento 20218746067 de 12/07/2021 Protocolo 218746067 de 10/07/2021 NIRE 26202305505

Nome da empresa RJM CONSTRUÇÕES E REFORMAS LTDA EPP

Este documento pode ser verificado em <http://redesim.jucepe.pe.gov.br/autenticacaodocumentos/autenticacao.aspx>

Chancela 300263033990409

18/51

http://assinador-peca.com.br/assinadorweb/autenticacao?chave=133qyl-1574ql18098at0k0hny2=01VTRK0ZKXW6GX0K1470LX
ASSINADO DIGITALMENTE POR: 01097440478-FIRMINO PEREIRA DA SILVA



BALANÇO PATRIMONIAL DO EXERCÍCIO ENCERRADO EM 31 DE DEZEMBRO DE 2020
 (EXPRESSO EM REAIS)

ATIVO	
CIRCULANTE	
Disponibilidades	210.388
Valores a Receber	
Outros Créditos	2.670
Total do Ativo Circulante	<u><u>213.058</u></u>
NÃO CIRCULANTE	
Imobilizado	
Depreciações	
Total do Ativo Não Circulante	<u><u>0</u></u>
TOTAL DO ATIVO	<u><u>213.058</u></u>
PASSIVO E PATRIMÔNIO LÍQUIDO	
CIRCULANTE	
Fornecedores	
Obrigações Tributárias	
Obrigações Financeiras	201
Adiantamento Clientes	
Total do Passivo Circulante	<u><u>201</u></u>
NÃO CIRCULANTE	
Exercício em Curso	70.000
Total do Passivo Não Circulante	<u><u>70.000</u></u>
PATRIMÔNIO LÍQUIDO	
Capital Social	30.000
Reservas de Lucro	112.857
Total do Patrimônio Líquido	<u><u>142.857</u></u>
TOTAL DO PASSIVO E PATRIMÔNIO LÍQUIDO	<u><u>213.058</u></u>

SOB AS PENAS DA LEI, DECLARAMOS QUE AS INFORMAÇÕES AQUI CONTIDAS SÃO VERDADEIRAS E NOS RESPONSABILIZAMOS POR TODAS ELAS.
 AS INFORMAÇÕES FORAM EXTRAÍDAS DO SPED CONTÁBIL DO LIVRO DIÁRIO Nº 05, SOB Nº AA.61.44.84.00.79.87.6A.74.47.50.17.36.94.1.1.36.28.46.31.95 EM 06/07/2021
 A SOCIEDADE NÃO POSSUI CONSELHO FISCAL INSTALADO E AUDITORIA INDEPENDENTE.

Recife-PE, 31 de Dezembro de 2020

 Francisco Pereira da Silva
 Soc. em Constituição-CRC 1017-09-1-PE
 CPF: 010.074.664-78
 RG: 101780 2006485

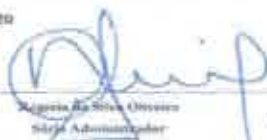
 Wagner da Silva Oliveira
 Sócio Administrador
 CPF: 000.024.006-91
 RG: 454.887 509.018

12/07/2021



RJM CONSTRUÇÕES E REFORMAS LTDA EPP
 NIRE Nº 26.2.0230550-5 CONSTITUÍDA EM 01/03/2016 CNPJ Nº 24.279.532/0001-78
 RUA DO CUPIM, Nº 132 CAIXA POSTAL 019 GRACAS
 RECIFE-PE CEP: 52.011-070



http://assinador.pca.com.br/assinadorweb/autenticacao?chave=13q9yJ-1374c1a8n961046b9e2e01v7H0e2XW3A30C148JLW
 ASSINADO DIGITALMENTE POR: 01097440478-119M1MHO PEREIRA DA SILVA

DEMONSTRAÇÃO DO RESULTADO DO EXERCÍCIO ENCERRADO EM 31 DE DEZEMBRO DE 2020
 (EXPRESSO EM REAIS)

RECEITA	88.990
Deduções	
Custos dos Serviços	(18.759)
LUCRO BRUTO	70.231
DESPESAS E OUTRAS RECEITAS	(27.286)
Despesa Administrativa	(20.693)
Despesas Tributárias	(6.594)
RESULTADO ANTES DO RESULTADO FINANCEIRO LÍQUIDO	(1.136)
Receita Financeira	0
Despesas Financeiras	(1.136)
LUCRO LÍQUIDO DO PERÍODO ANTES DA CONTRIBUIÇÃO SOCIAL E DO IMPOSTO DE RENDA	41.809
Despesa com Imposto de Renda	-
Despesa com Contribuição Social	-
LUCRO LÍQUIDO DO PERÍODO	41.809
LUCRO LÍQUIDO POR COTA	1,40

SOB AS PENAS DA LEI, DECLARAMOS QUE AS INFORMAÇÕES AQUI CONTIDAS SÃO VERDADEIRAS E NOS RESPONSABILIZAMOS POR TODAS ELAS.
 AS INFORMAÇÕES FORAM EXTRAÍDAS NO SPED CONTÁBIL DO LIVRO DIÁRIO Nº 05, SOB Nº AA.61.44.84.BB.79.E/6A.74.47.50.F7.36.94.F1.38.28.46.3E.96 EM 06/07/2021
 A SOCIEDADE NÃO POSSUI CONSELHO FISCAL INSTALADO E AUDITORIA INDEPENDENTE.

Recife-PE, 31 de Dezembro de 2020

Flávia Pereira de Silva
 Tel. em Consultoria-CRC 1012-RN-T-PE
 CPF: 010.074.404-78
 RG: 101750.806-RN

Roberto de SPS Oliveira
 Sócio-Administrador
 CPF: 100.054.404-91
 RG: 433.807.889-RN

12/07/2021



Certifico o Registro em 12/07/2021
 Arquivamento 20218746067 de 12/07/2021 Protocolo 218746067 de 10/07/2021 NIRE 26202305505
 Nome da empresa RJM CONSTRUÇÕES E REFORMAS LTDA EPP
 Este documento pode ser verificado em <http://redesim.jucepe.pe.gov.br/autenticacaodocumentos/autenticacao.aspx>
 Chancela 300263033990409

RJM CONSTRUÇÕES E REFORMAS LTDA EPP
NIRE Nº 26.2.0230550-5 CONSTITUÍDA EM 01/03/2016 CNPJ Nº 24.379.532/0001-78
RUA DO CUPIM, Nº 132 CAIXA POSTAL 019 GRAÇAS
RECIFE-PE CEP : 52.011-070



11A 04



https://assinador.poca.com.br/assinadorweb/autenticacao?chave=136990-917401108901000002-01VH000EXM00XK1A4L4
ASSINADO DIGITALMENTE POR: 01097400478-917401108901000002-01VH000EXM00XK1A4L4

BALANÇO PATRIMONIAL DO EXERCÍCIO ENCERRADO EM 31 DE DEZEMBRO DE 2020

(EXPRESSO EM REAIS)

INDICES

1-ÍNDICE DE LIQUIDEZ CORRENTE

LC =	$\frac{\text{ATIVO CIRCULANTE}}{\text{PASSIVO CIRCULANTE}}$		
LC =	R\$	$\frac{213.058}{201}$	1.057,41
	R\$		

2-ÍNDICE DE LIQUIDEZ GERAL

LG =	$\frac{\text{ATIVO CIRCULANTE} + \text{REALIZAVEL A LONGO PRAZO}}{\text{PASSIVO CIRCULANTE} + \text{EXIGIVEL A LONGO PRAZO}}$		
LG =	R\$	$\frac{213.058}{70.201}$	3,02
	R\$		

3-ÍNDICE SOLVENCIA GERAL

SG =	$\frac{\text{ATIVO TOTAL}}{\text{PASSIVO CIRCULANTE}}$		
SG =	R\$	$\frac{213.058}{201}$	1.057,41
	R\$		

4-ÍNDICE DE ENVIDADAMENTO GERAL

IEG =	$\frac{\text{PASSIVO CIRCULANTE} + \text{EXIGIVEL A LONGO PRAZO}}{\text{ATIVO TOTAL}}$		
IEG =	R\$	$\frac{70.201}{213.058}$	0,33
	R\$		

Recife, 31 de Dezembro de 2020

SOB AS PENAS DA LEI, DECLARAMOS QUE AS INFORMAÇÕES AQUI CONTIDAS SÃO VERDADEIRAS E NOS RESPONSABILIZAMOS POR TODAS ELAS.
AS INFORMAÇÕES FOAM EXTRAÍDAS NO SPED CONTABIL DO LIVRO DIÁRIO Nº 05, SOB Nº AA.61.44.84.BB.79.87.4A.74.47.50.F7.36.94.F1.38.3B.46.3E.96 EM 06/07/2021
A SOCIEDADE NÃO POSSUI CONSELHO FISCAL, INSTALAÇÃO E AUDITORIA INDEPENDENTE.

Flomina Pereira da Silva
Téc. em Contabilidade-CRC 1013-RN-1-PE.
CPF: 010.973.403-78
RG: 101780 805-RN

Rogério da Silva Oliveira
Sócio Administrador
CPF: 260.994.402-91
RG: 433.867 809-RN

12/07/2021



Certifico o Registro em 12/07/2021
Arquivamento 20218746067 de 12/07/2021 Protocolo 218746067 de 10/07/2021 NIRE 26202305505
Nome da empresa RJM CONSTRUÇÕES E REFORMAS LTDA EPP
Este documento pode ser verificado em <http://redesim.jucepe.pe.gov.br/autenticacaodocumentos/autenticacao.aspx>
Chancela 300263033990409

Handwritten signatures and initials in blue ink.

RJM CONSTRUÇÕES E REFORMAS LTDA EPP
 NIRE Nº26.2.0230550-5 CONSTITUÍDA EM 01/03/2016 CNPJ Nº 24.279.532/0001-78
 RUA DO CUPIM, Nº132 CAIXA POSTAL 019 GRAÇAS
 RECIFE-PE CEP : 52.011-070



<http://assinador.pscs.com.br/assinadorweb/autenticacao?chave=133992-15740211ad1967c04c0a7e2-01vtdbr1zwwgkxk14f1lw>
 ASSINADO DIGITALMENTE POR: 0105740478-FRANCISCA ESEIHA DA SILVA

DEMONSTRAÇÃO DOS FLUXOS DE CAIXA EM 31 DE DEZEMBRO DE 2020

EXPRESSOS EM REAIS

Lucro líquido do período	41.808
Ajuste para reconciliar o lucro do período com o caixa gerado pelas atividades operacionais:	
Depreciação	
Receita Financeira Apropriada	
(Acréscimos) decréscimos de ativos	
Contas a receber de clientes	
Adiantamentos	
Impostos e Contribuições a Recuperar	
Acréscimos (decréscimos) de passivos	
Adiantamento de Clientes	(5.386)
Obrigações Tributárias	(1.613)
Fornecedores	-
Fluxo de caixa das atividades Operacionais	34.800
Atividade de Investimento	
Adição ao imobilizado	
Fluxo de Caixas das Atividades de Investimento	-
Atividades de Financiamentos	
Financiamentos a Longo Prazo	70.000
Distribuição de Lucros	(62.000)
Fluxo de Caixas das Atividades de Financiamentos	8.000
Acréscimos nas disponibilidades	42.800
Demonstração do Acréscimo (decréscimo) nas Disponibilidades	
No início do exercício	167.588
No final do exercício	210.388
Acréscimo nas Disponibilidades	42.800

SOB AS PENAS DA LEI, DECLARAMOS QUE AS INFORMAÇÕES AQUI CONTIDAS SÃO VERDADEIRAS E NOS RESPONSABILIZAMOS POR TODAS ELAS.
 AS INFORMAÇÕES FORAM EXTRAÍDAS NO SPED CONTÁBIL DO LIVRO DIÁRIO Nº 05, SOB Nº AA.6L44B4.BB.79.87.6A.74.47.50.F7.36.94.FL.38.28.46.3E.96 EM 06/07/2021
 A SOCIEDADE NÃO POSSUI CONSELHO FISCAL INSTALADO E AUDITORIA INDEPENDENTE.

Recife, 31 de Dezembro de 2020

 Fátima Pereira da Silva
 Tec. em Contabilidade-CRC 1812-RN-T-PE,
 CPF: 016.974.404-38
 RG: 101789 808-RN

 Roberto da Silva Oliveira
 Sócio Administrador
 CPF: 260.974.404-31
 RG: 433.887 SSP-RN

12/07/2021



Certifico o Registro em 12/07/2021
 Arquivamento 20218746067 de 12/07/2021 Protocolo 218746067 de 10/07/2021 NIRE 26202305505
 Nome da empresa RJM CONSTRUÇÕES E REFORMAS LTDA EPP
 Este documento pode ser verificado em <http://redesim.jucepe.pe.gov.br/autenticacaodocumentos/autenticacao.aspx>
 Chancela 300263033990409

23/51

RJM CONSTRUÇÕES E REFORMAS LTDA EPP
 NIRE Nº 26.20230550-8 CONSTITUÍDA EM 01/03/2016 CNPJ Nº 24.279.532/0001-78
 RUA DO CUPIM, Nº 131 CAIXA POSTAL 019 GRAÇAS
 RECIFE-PE CEP : 52.011-870

FOLHA Nº



http://assinador-pca.com.br/assinadormwh/autenticacao?chave=13692-157421140854006692-01VTRMOTDXXA9XK14FDLW
 ASSINADO DIGITALMENTE POR: 01097440418-FIMICIO PEREIRA DA SILVA

DEMONSTRAÇÃO DAS MUTAÇÕES DO PATRIMÔNIO LÍQUIDO
 PERÍODO DE 01/01/2020 A 31/12/2020
 Pela Legislação Societária

EXPRESSOS EM REAIS

Descrição	Capital Societário	Reservas De Capital	Ajuste De Exercício Anteriores	Lucros/ prejuízos Acumulados	Total
Saldo em 01/01/2020	38.000	-	-	133.048	163.048
Integração do Capital Social					
Lucro Líquido do Exercício				41.808	41.808
Reservas para Aumento de Capital		-			
Lucros Destinados a Distribuição				(62.000)	(62.000)
Patrimônio Líquido em 31/12/2020	38.000	-	-	112.857	142.667

SOB AS PENAS DA LEI DECLARAMOS QUE AS INFORMAÇÕES AQUI CONTIDAS SÃO VERDADEIRAS E NOS RESPONSABILIZAMOS POR TODAS ELAS.
 AS INFORMAÇÕES FORAM EXTRAÍDAS NO SPED CONTÁBIL DO LIVRO DIÁRIO Nº 05, SOB Nº AA.61.44B4.BB.79.87.6A.7A.47.50.F7.3E.94.F1.3E.2E.4E.3E.76 EM 00/07/2021
 A SOCIEDADE NÃO POSSUI CONSELHO FISCAL INSTALADO E AUDITORIA INDEPENDENTE.

Recife, 21 de Dezembro de 2020

Paulo Pereira de Sá
 Tit. em Constituinte CRC 1013-05/1-PE
 CPF: 016.076.406-76
 RG: 101780306-05

Augusto de Sá Silva
 Tit. em Constituinte
 CPF: 000.954.406-09
 RG: 44487504-05

12/07/2021



Certifico o Registro em 12/07/2021
 Arquivamento 20218746067 de 12/07/2021 Protocolo 218746067 de 10/07/2021 NIRE 26202305505
 Nome da empresa RJM CONSTRUÇÕES E REFORMAS LTDA EPP
 Este documento pode ser verificado em <http://redesim.jucepe.pe.gov.br/autenticacaodocumentos/autenticacao.aspx>
 Chancela 300263033980408

Handwritten signatures and initials in the bottom right corner.

24/51



Apresentamos neste registro em 08(oito) folhas numeradas mecanicamente de 01(um) a 08(oito), as demonstrações contábeis, que são Balanço Patrimonial, Demonstração dos Resultados, Índices Financeiros, DFC-Demonstração dos Fluxos de Caixa, Demonstração das Mutações do Patrimônio Líquido, e Notas Explicativas, referentes ao exercício encerrado em 31 de Dezembro de 2020, da Empresa RJM CONSTRUÇÕES E REFORMAS LTDA EPP, com sede na Rua do Cupim, N° 132 Caixa Postal 019 Gracas - Recife -Pe - CEP: 52.011-070, com CNPJ N° 24.279.532/0001-78, Inscrição Municipal N° 560.444-3 e inscrita na Junta Comercial do Estado de Pernambuco sob N° 26.2.0230550-5 em 01/03/2016.

Sob as penas da lei, declaramos que as informações aqui contidas são verdadeiras e nos responsabilizamos por todas elas. As informações foram extraídas do Livro Diário nº 05, registrado na Junta Comercial de Pernambuco SOB N° AA.61.44.84.BB.79.87.6A.74.47.50.F7.36.94.F1.38.28.46.3E.96 EM 06/07/2021. A sociedade não possui conselho fiscal instalado e auditoria independente

Recife(PE), 31 de Dezembro de 2020

RJM CONSTRUÇÕES E REFORMAS LTDA EPP
ROGERIO DA SILVA OLIVEIRA
SOCIO ADMINISTRADOR
CPF: 260.954.404-91
RG: 433.887- SSP-RN

FIRMINO PEREIRA DA SILVA
CRC 1012-RN-T-PE,
TECNICO EM CONTABILIDADE
CPF: 010.974.404-78
RG: 101750 - SDS-RN

http://assinador.pacs.com.br/assinadorweb/autenticacao?chave=13894e-157a211a0b9aef6c0a7e4-d1vtrhcczawaxcrl49fcm
ASSINADO DIGITALMENTE POR: 01097440478-FIRMINO PEREIRA DA SILVA

26/51



12/07/2021



http://anuidadit.pereira.com.br/assinadadotweb/autenticacaodocmentos/autenticacao?chave1=134041-95744111ad03ac04c0c0ave2-41v11K0c04XN0X0C14R0LW
ASSINADO DIGITALMENTE POR: 0107440478-FIRMINO PEREIRA DA SILVA

DECLARAÇÃO DE AUTENTICIDADE

Eu, **FIRMINO PEREIRA DA SILVA (CONTADOR)**, com carteira profissional nº RN 001012/O—T/PE, UF PE, inscrito no CPF nº 010.974.404-78, e RGNº 101.750 expedida por SSP/RN e, DECLARO, sob as penas da Lei, sem prejuízo das sanções administrativas e cíveis, que os documentos digitalizados objetos do arquivamento sob protocolo nº 218746067, São Autênticos e Condizem Com o Original”.

Em conformidade com o art.1º da Resolução nº 01/2020/JUCEPE, de 26 de março de 2020.

Documentos apresentados:

1. (BALANÇO 2020 08 FOLHAS);
2. (PROCURAÇÃO ESPECIFICA – 01 FOLHA);
3. (CAPA DO PROCESSO – 01 FOLHA);
4. (RECIBO ECD CONTABIL 2020) – 01 FOLHA;
5. (CRC DO SENHOR FIRMINO PEREIRA DA SILVA – 01 FOLHA;

Data: 09/07/2021

FIRMINO PEREIRA DA SILVA

12/07/2021



Certifico o Registro em 12/07/2021

Arquivamento 20218746067 de 12/07/2021 Protocolo 218746067 de 10/07/2021 NIRE 26202305505

Nome da empresa RJM CONSTRUCOES E REFORMAS LTDA EPP

Este documento pode ser verificado em <http://redesim.jucepe.pe.gov.br/autenticacaodocmentos/autenticacao.aspx>

Chancela 300263033890409



218746067

**TERMO DE AUTENTICAÇÃO**

NOME DA EMPRESA	RJM CONSTRUCOES E REFORMAS LTDA EPP
PROTOCOLO	218746067 - 10/07/2021
ATO	223 - BALANCO PUBLICADO
EVENTO	223 - BALANCO PUBLICADO

MATRIZ

NIRE 26202305505
CNPJ 24.279.532/0001-78
CERTIFICO O REGISTRO EM 12/07/2021
SOB N: 20218746067

REPRESENTANTES QUE ASSINARAM DIGITALMENTE

CpC 01097440478 - FIRMINO PEREIRA DA SILVA

Assinado eletronicamente por
ILAYNE LARISSA LEANDRO MARQUES
SECRETÁRIA - GERAL

12/07/2021



**1º OFÍCIO DE DISTRIBUIÇÃO DA CAPITAL
FORUM DESEMBARGADOR RODOLFO AURELIANO
Av. Des. Guerra Barreto, s/n, térreo, Ilha Joana Bezerra - RECIFE/PE**

CERTIDÃO FALÊNCIA

JOSÉ GILSON DE OLIVEIRA CABRAL,
Titular do 1º Ofício de Contador –distribuidor da **Comarca de Recife**, Capital do Estado de PE

CERTIFICO, por me haver sido pedido verbalmente que, conforme pesquisa realizada no sistema JUDWIN, onde são lançadas as distribuições do ofício, a meu cargo, **Seção CIVIL** no período de **10 (dez)** anos até a presente data, **não** encontrei **DISTRIBUIDO** nenhum processo de **Falência, Concordata, Recuperação Judicial, inexistindo pedido de homologação judicial de plano de recuperação extrajudicial**, em face de: **RJM CONSTRUÇÕES E REFORMAS LTDA, CPF/CNPJ 24.279.532/0001-78.**

Certifico ainda que, nesta comarca, podem ser obtidas certidões desse tipo de feitos ajuizados em 1º grau, quanto aos processos eletrônicos do PJE, abrangendo todas as comarcas de PE, diretamente no site www.tjpe.jus.br

ESSA CERTIDÃO NÃO INCLUI OS PROCESSOS DISTRIBUIDOS ANTES DO PRAZO ESTIPULADO NA PESQUISA, AINDA QUE EM TRAMITAÇÃO.

OBS: sem cobrança de taxa em cumprimento ao ofício circular nº 12/2016 de 04/07/2016

Pesquisa realizada até o dia 15 de outubro de 2021, Por Miryam Neves Falcão

DISTRIBUIDOR

(Handwritten signatures and initials)



Assinado eletronicamente por: Miryam Neves Falcão:1839772
SERVIDOR - Informação
em 15/10/2021 às 14:29N/S Cert.: 84831843875623344646844058436822730458
<http://www.tjpe.jus.br/validardocumento>

21/51
Autenticação:
Y4.M3.XB.Y9.62





PODER JUDICIÁRIO DO ESTADO DE PERNAMBUCO
TRIBUNAL DE JUSTIÇA

Núcleo de Distribuição Processual - NUDIP 2º grau
Praça da República, s/n, bairro Santo Antônio
Fones nºs (081) 3182-0519 ou 3182-0594
CEP 50.010-040 RECIFE - PE

**CERTIDÃO NEGATIVA
LICITAÇÃO**

VALIDADE 30 DIAS DA EMISSÃO

Data da Emissão: 25/09/2021 19h56min

Data de Validade: 25/10/2021

Nº da Certidão: 879266/2021

Nº da Autenticidade: 6C.RM.XH.O1.UQ

Os dados dos documentos constantes nesta certidão foram informados pelo solicitante, sua titularidade e autenticidade deverão ser conferidas pelo interessado, conforme o documento original

Razão Social: **RJM CONSTRUCOES E REFORMAS LTDA**

CNPJ: 24.279.532/0001-78

Inscrição Estadual:

Endereço Residencial: R DO CUPIM, 132

Compl:

Bairro: **GRAÇAS**

Cidade: Recife/PE

Certifico que NADA CONSTA nos registros de distribuição do Sistema Processo Judicial Eletrônico – PJe 2º Grau, implantado nas Unidades Judiciárias, no âmbito do Tribunal de Justiça do Estado de Pernambuco, FALÊNCIA DE EMPRESÁRIOS, SOCIEDADES EMPRESARIAIS, MICROEMPRESAS E EMPRESAS DE PEQUENO PORTE; RESTITUIÇÃO DE COISA OU DINHEIRO NA FALÊNCIA DO DEVEDOR EMPRESÁRIO; RECUPERAÇÃO JUDICIAL E RECUPERAÇÃO EXTRAJUDICIAL protocolada e que esteja em tramitação contra a pessoa acima identificada.

A presente certidão, em consonância com a legislação vigente, atende ao disposto na Instrução Normativa do TJPE nº 07 de 02/06/2014, na Resolução do CNJ nº 185 e na Lei 11.419/2006 e foi expedida gratuitamente através da Internet.

Observações:

A autenticidade desta certidão deverá ser confirmada no sítio eletrônico do Tribunal de Justiça do Estado de Pernambuco, através do link <https://www.tjpe.jus.br/certidaoopje/dhtml/main.xhtml>, na opção - Validar Certidão Negativa de Processos Cíveis (PJe) - utilizando o número de autenticidade acima identificado.

Esta certidão NÃO abrange os processos distribuídos antes da implantação do Sistema Processo Judicial Eletrônico – PJe, no âmbito do Tribunal de Justiça de Pernambuco. O referido é verdade e dou fé.

[Handwritten mark]

[Handwritten signatures]

20/11



PODER JUDICIÁRIO DO ESTADO DE PERNAMBUCO
TRIBUNAL DE JUSTIÇA

Fórum Des. Rodolfo Aureliano
Av. Desembargador Guerra Barreto, 200 – Térreo – Ala Sul, bairro Joana Bezerra
Fones nº (081) 3181-0400 (FAX) 3181-0476 e 3181-0470
CEP 50.000-700 - RECIFE - PE

**CERTIDÃO NEGATIVA
LICITAÇÃO**

VALIDADE 30 DIAS DA EMISSÃO

Data da Emissão: 25/09/2021 19h53min

Data de Validade: 25/10/2021

Nº da Certidão: 879265/2021

Nº da Autenticidade: K0.RX.9N.CR.MW

Os dados dos documentos constantes nesta certidão foram informados pelo solicitante, sua titularidade e autenticidade deverão ser conferidas pelo interessado, conforme o documento original

Razão Social: **RJM CONSTRUCOES E REFORMAS LTDA**

CNPJ: 24.279.532/0001-78

Endereço Residencial: R DO CUPIM, 132

Bairro: **GRAÇAS**

Inscrição Estadual:

Compl:

Cidade: Recife/PE

Certifico que NADA CONSTA nos registros de distribuição do Sistema Processo Judicial Eletrônico – PJe 1º Grau, implantado nas Unidades Judiciárias, no âmbito do Tribunal de Justiça do Estado de Pernambuco, FALÊNCIA DE EMPRESÁRIOS, SOCIEDADES EMPRESARIAIS, MICROEMPRESAS E EMPRESAS DE PEQUENO PORTE; RESTITUIÇÃO DE COISA OU DINHEIRO NA FALÊNCIA DO DEVEDOR EMPRESÁRIO; RECUPERAÇÃO JUDICIAL E RECUPERAÇÃO EXTRAJUDICIAL protocolada e que esteja em tramitação contra a pessoa acima identificada.

A presente certidão, em consonância com a legislação vigente, atende ao disposto na Instrução Normativa do TJPE nº 07 de 02/06/2014, na Resolução do CNJ nº 185 e na Lei 11.419/2006 e foi expedida gratuitamente através da Internet.

Observações:

A autenticidade desta certidão deverá ser confirmada no site eletrônico do Tribunal de Justiça do Estado de Pernambuco, através do link <https://www.tjpe.jus.br/certidaoopje/xhtml/main.xhtml>, na opção - Validar Certidão Negativa de Processos Cíveis (PJe) - utilizando o número de autenticidade acima identificado.

Esta certidão NÃO abrange os processos distribuídos antes da implantação do Sistema Processo Judicial Eletrônico – PJe, no âmbito do Tribunal de Justiça de Pernambuco. O referido é verdade e dou fé.

[Handwritten signatures and initials]
21/11



**CERTIDÃO DE REGISTRO E QUITAÇÃO
PESSOA JURÍDICA**
Lei Federal Nº 5194 de 24 de Dezembro de 1966

CREA-PE
EPL



Nº 2220534427/2021

Emissão: 07/07/2021

Validade: 31/03/2022

Chave: y7z1x

Conselho Regional de Engenharia e Agronomia de Pernambuco

CERTIFICAMOS que a Empresa mencionada encontra-se registrada neste Conselho, nos Termos da Lei 5.194/66, conforme os dados impressos nesta certidão. CERTIFICAMOS, ainda, que até a presente data, a referida pessoa jurídica e seu(s) responsável(is) técnico(s) estão quitos com suas anuidades e demais obrigações junto ao Conselho Regional de Engenharia e Agronomia de Pernambuco - CREA-PE, estando habilitada a exercer suas atividades, circunscrita à(s) atribuição(ões) de seu(s) responsável(veis) técnico(s).

Interessado(a)

Empresa: RJM CONSTRUÇÕES E REFORMAS LTDA - EPP

CNPJ: 24.279.532/0061-78

Registro: 0000587028

Categoria: Matriz

Capital Social: R\$ 110.000,00

Data do Capital: 11/01/2019

Faixa: 2

Objetivo Social: CONSTRUÇÃO DE EDIFÍCIOS; ATIVIDADES DE ESTUDOS GEOLÓGICOS; SERVIÇOS DE ENGENHARIA, ATIVIDADES RELACIONADAS À ENGENHARIA E ARQUITETURA (SERVIÇOS TÉCNICOS ESPECIALIZADOS RELACIONADOS À ENGENHARIA E ARQUITETURA); SERVIÇOS DE CARTOGRAFIA, TOPOGRAFIA E GEODÉSIA; CONSTRUÇÃO DE INSTALAÇÕES ESPORTIVAS E RECREATIVAS; CONSTRUÇÃO DE RODOVIAS E FERROVIAS; OBRAS DE URBANIZAÇÃO - RUAS, PRAÇAS E CALÇADAS; OBRAS DE TERRAPLENAGEM; OBRAS DE FUNDAÇÕES; SERVIÇOS DE PINTURA DE EDIFÍCIOS EM GERAL; IMPERMEABILIZAÇÃO EM OBRAS DE ENGENHARIA CIVIL; ADMINISTRAÇÃO DE OBRAS.

Restrições Relativas ao Objetivo Social: AS ATIVIDADES DA EMPRESA FICAM RESTRITAS AS ATRIBUIÇÕES DO SEU QUADRO TÉCNICO

Endereço Matriz: RUA DO CUPIM, 132, CAIXA POSTAL 019, GRAÇAS, RECIFE, PE, 52011070

Tipo de Registro: Registro Definitivo de Empresa

Data Inicial: 24/11/2016

Data Final: Indefinido

Registro Regional: 00000058707PE

Descrição

CERTIDÃO DE REGISTRO E QUITAÇÃO PESSOA JURÍDICA

Informações / Notas

- A capacidade técnico-profissional da empresa é comprovada pelo conjunto dos aervos técnicos dos profissionais constantes de seu quadro técnico.
- Esta certidão perderá a validade, caso ocorra qualquer alteração posterior dos elementos cadastrais nela contidos

Última Anuidade Paga

Ano: 2021 (6/6)

Autos de Infração

Nada consta

Responsáveis Técnicos

Profissional: ROGERIO DA SILVA OLIVEIRA

Registro: 2101268442

CPF: 280.854.404-91

Data Início: 04/05/2017

Data Fim: Indefinido

Data Fim de Contrato: Indefinido

Títulos do Profissional:

ENGENHEIRO AGRÔNOMO

Atribuição: xxx

ENGENHEIRO CIVIL

Atribuição: ARTIGO 7 DA RESOLUÇÃO Nº 218/73, DO CONFEA

Tipo de Responsabilidade: RESPONSÁVEL TÉCNICO

Profissional: RODRIGO ROONEY GOMES DE OLIVEIRA

Registro: 0500083371

CPF: 907.100.965-34

Data Início: 24/11/2016

Data Fim: Indefinido

Data Fim de Contrato: Indefinido

Títulos do Profissional:





**CERTIDÃO DE REGISTRO E QUITAÇÃO
PESSOA JURIDICA**

Lei Federal Nº 5194 de 24 de Dezembro de 1966



Nº 2220534427/2021

Emissão: 07/07/2021

Validade: 31/03/2022

Chave: y7z1x

Conselho Regional de Engenharia e Agronomia de Pernambuco

ENGENHEIRO CIVIL

Atribuição: ARTIGO 7º DA RESOLUÇÃO 218/73 DO CONFEA.

Tipo de Responsabilidade: RESPONSÁVEL TÉCNICO

[Handwritten signatures and initials in blue ink]



33/51



**CERTIDÃO DE REGISTRO E QUITAÇÃO
PESSOA FÍSICA**

Lei Federal Nº 5194 de 24 de Dezembro de 1966

CREA-PE



CPIN 2220530089/2021

Emissão: 21/04/2021

Validade: 31/03/2022

Chave: 3a5W5

Conselho Regional de Engenharia e Agronomia de Pernambuco

CERTIFICAMOS que o profissional mencionado encontra-se registrado neste Conselho, nos termos da Lei 5.194/66, de 24/12/1966, conforme os dados acima. CERTIFICAMOS, ainda, face o estabelecimento nos artigos 88 e 89 da referida Lei, que o interessado não se encontra em débito com o CREA-PE.

Interessado(a)

Profissional: ROGERIO DA SILVA OLIVEIRA

Registro: 2101288442

CPF: 260.954.404-91

Endereço: RUA DOUTOR JOSÉ MARIA, 578, AP. 101, ENCRUZILHADA, RECIFE, PE, 52041000

Tipo de Registro: VISTO PROFISSIONAL

Data Inicial: 19/03/1998

Data Final: Indefinido

Número do Visto: 590298

Título(s)

GRADUAÇÃO

ENGENHEIRO CIVIL

Atribuição: ARTIGO 7 DA RESOLUÇÃO Nº 218/73, DO CONFEA

Instituição de Ensino: UNIVERSIDADE CATÓLICA DE PERNAMBUCO - UNICAP

Data de Formação: 23/01/2017

ENGENHEIRO AGRÔNOMO

Atribuição: xxx

Instituição de Ensino: xi

Data de Formação: 16/01/1988

Descrição

CERTIDÃO DE REGISTRO E QUITAÇÃO PESSOA FÍSICA

Informações / Notas

- A falsificação deste documento constitui-se em crime previsto no Código Penal Brasileiro, sujeitando o(a) autor(a) à respectiva ação penal.
- CERTIFICAMOS que caso ocorra(m) alteração(ões) no(s) elemento(s) contido(s) neste documento, esta Certidão perderá a sua validade para todos os efeitos.
- Esta certidão perderá a validade, caso ocorra qualquer alteração posterior dos elementos cadastrais nela contidos.
- Válido em todo território nacional.

Última Anuidade Paga

Ano: 2021 (1/1)

Autos de Infração

Nada consta



34/51



Certidão de Acervo Técnico - CAT
Resolução Nº 1025 de 30 de Outubro de 2009
Resolução Nº 218 de 29 de Junho de 1973

CREA-PE



COM REGISTRO DE ATESTADO

Atividade concluída

Conselho Regional de Engenharia e Agronomia de Pernambuco

CERTIFICAMOS, em cumprimento ao disposto na Resolução nº 1.025, de 30 de outubro de 2009, do Confea, que consta dos assentamentos deste Conselho Regional de Engenharia e Agronomia de Pernambuco - Crea-PE, o Acervo Técnico do profissional ROGERIO DA SILVA OLIVEIRA referente à(s) Anotação(ões) de Responsabilidade Técnica - ART abaixo discriminada(s):

Profissional: ROGERIO DA SILVA OLIVEIRA
Registro: 590298 RNP: 2101268442
Título profissional: ENGENHEIRO AGRÔNOMO, ENGENHEIRO CIVIL

Número da ART: PE20190347300 Tipo de ART: OBRA / SERVIÇO Registrada em: 24/01/2019 Baixada em: 29/01/2019
Forma de registro: SUBSTITUIÇÃO Participação técnica: INDIVIDUAL
Empresa contratada: RJM CONSTRUÇÕES E REFORMAS LTDA - EPP

Contratante: Secretaria da Saúde do Estado de Pernambuco CPF/CNPJ: 10.572.048/0002-09
Endereço do contratante: AVENIDA GOVERNADOR AGAMENON MAGALHÃES Nº. 00
Complemento: Bairro: DERBY
Cidade: RECIFE UF: PE CEP: 52010040

Contrato: Celebrado em:
Valor do contrato: R\$ 32.896,00 Tipo de contratante: PESSOA JURIDICA DE DIREITO PUBLICO
Ação institucional: Outros

Endereço da obra/serviço: AVENIDA GOVERNADOR AGAMENON MAGALHÃES Nº. 00
Complemento: Bairro: DERBY
Cidade: RECIFE UF: PE CEP: 52010040

Data de início: 30/06/2018 Conclusão efetiva: 30/12/2018

Finalidade: SEM DEFINIÇÃO

Proprietário: Secretaria da Saúde do Estado de Pernambuco CPF/CNPJ: 10.572.048/0002-09

Atividade Técnica: 7 - EXECUÇÃO EDIFICAÇÕES -> #29648 - MANUTENÇÃO PREDIAL 42 - Execução de Obra Técnica 220,00 metro quadrado;

Observações

Serviço de manutenção de Infra-estrutura predial preventiva e corretiva, impermeabilização com manta asfáltica estruturada, recuperação estrutural metálica e cobertura em alumínio, aplicação de forro em PVC e gesso.

Informações Complementares

CERTIFICAMOS, finalmente, que se encontra vinculado à presente Certidão de Acervo Técnico - CAT, o atestado contendo 3 folha(s), expedido pelo contratante da obra/serviço, a quem cabe a responsabilidade pela veracidade e exatidão das informações nele constantes.

Certidão de Acervo Técnico nº 2220484165/2019

05/02/2019, 07:52

88zBA

A Certidão de Acervo Técnico (CAT) à qual o atestado está vinculado constituirá prova da capacidade técnico-profissional da pessoa jurídica somente se o responsável técnico indicado estiver ou venha a ser integrado ao seu quadro técnico por meio de declaração entregue no momento da habilitação ou da entrega das propostas.

Certificamos que se encontra vinculado à presente CAT o atestado apresentado em cumprimento à Lei nº 8.066/93, expedido pela pessoa jurídica contratante, a quem cabe a responsabilidade pela veracidade e exatidão das informações nele constantes. É de responsabilidade deste Conselho a verificação da atividade profissional em conformidade com a Lei nº 5.194/56 e Resoluções do Conselho Federal de Engenharia e Agronomia - CONFEA.

Esta certidão perderá a validade, caso ocorra qualquer alteração posterior dos elementos cadastrais nela contidos.

Fica(m) Excluído(s), no entanto, o(s) serviço(s) cujas atribuições não competem ao(s) profissional(is) em questão.

A autenticidade desta Certidão pode ser verificada em: <http://crea-pe.sitac.com.br/publiac>, com a chave: 88zBA





SECRETARIA ESTADUAL DE SAÚDE DE PERNAMBUCO
HOSPITAL DA RESTAURAÇÃO GOV. PAULO GUERRA
GERÊNCIA DE ENGENHARIA E MANUTENÇÃO

ATESTADO DE CAPACIDADE TÉCNICA

Atestamos para os devidos fins que a empresa RJM Construções e Reformas Ltda – EPP, inscrita no CNPJ/MF 24.279.532/0001-78, localizada à Rua do Cupim, 132 – Graças – Recife/PE, sob a responsabilidade técnica do engenheiro civil Rogério da Silva Oliveira, CREA 2101268442, executou para o Estado de Pernambuco – Secretaria de Saúde, localizada na avenida Governador Agamenon Magalhães s/n – Hospital da Restauração – Derby – Recife/PE – CEP 52010-040 – CNPJ/MF 10.572.048/0002-09, Executou os seguintes serviços:

- Serviços de manutenção de infra-estrutura predial de preventiva e corretiva;
- Serviços de impermeabilização com aplicação de manta asfáltica estruturada;
- Recuperação estrutural metálica e coberta em alumínio;
- Recuperação estrutural em laje;
- Aplicação de forro em PVC e Gesso;

Contratante: Estado de Pernambuco – Secretaria da Saúde

Período dos serviços: início 30/06/2018 e término 30/12/2018.

Valor do Contrato R\$ 32.896,00 (Trinta e dois mil e oitocentos e noventa e seis reais).

Prazo de execução dos serviços: 180 (cento e oitenta) dias corridos.

Conforme planilha anexa

Este documento encontra-se registrado no Conselho Regional de Engenharia e Agronomia de Pernambuco, vinculado à Certidão nº 2220484165/2019, emitida em 05/02/2019



Certidão nº 2220484165/2019
11/02/2019, 09:14

Chave de Impressão: 882c44

O documento neste ato registrado foi emitido em 04/02/2019 e contém 3 folhas

Bianca Barbier Borretto
Gerente de Engenharia e Manutenção
Hospital da Restauração
Mat. 37918

[Handwritten signatures]

36/51





SECRETARIA ESTADUAL DE SAÚDE DE PERNAMBUCO

HOSPITAL DA RESTAURAÇÃO GOV. PAULO GUERRA

GERÊNCIA DE ENGENHARIA E MANUTENÇÃO

ITEM	DESCRIÇÃO	UNID.	QUANTIDADE
1.1	DEMOLIÇÃO DE REVESTIMENTO CERÂMICO, DE FORMA MANUAL, SEM REAPROVEITAME	M²	14,00
1.2	REMOÇÃO BANCADA GRANITO	M²	1,38
1.3	BANCADA DE GRANITO CINZA POLIDO PARA PIA DE COZINHA 1,50 X 0,60 M RNECIMENTO E INSTALAÇÃO.	UNIDADE	1,00
1.4	FILETE DE GRANITO COM ACABAMENTO BOLEADO	M	20,00
1.5	PONTO DE AGUA FRIA APARENTE COM MATERIAL PVC RIGIDO 3/4	UNIDADE	1,00
1.6	PONTO DE ESGOTO COM MATERIAL PVC RIGIDO 100 MM	UNIDADE	1,00
1.7	VASO SANITÁRIO SIFONADO COM CABIA ACOPLADA LOUÇA BRANCA - FORNECIMENTO E INSTALAÇÃO.	UNIDADE	2,00
1.8	CONTRAPISO EM ARGAMASSA TRAÇO 1:4 (CIMENTO E AREIA), PREPARO MANUAL.	M²	10,00
1.9	IMPERMEABILIZAÇÃO DE SUPERFÍCIE COM REVESTIMENTO BICOMPONENTE SEMI FLEXÍVEL.	M²	220,00
1.10	APLICAÇÃO DE REVESTIMENTO CERÂMICO PARA PISO OU PAREDE COM PLACAS TIPO ESMALTADA EXTRA DE DIMENSÕES 35X35 CM APLICADA EM AMBIENTES DE ÁREA MENOR QUE 5 M2.	M²	80,00
1.11	PORTA DE MADEIRA PARA PINTURA, SEMI-OCIA (LEVE OU MÉDIA), 80X210CM, ESSURA DE 3,5CM, INCLUSIVE DOBRADIÇAS - FORNECIMENTO E INSTALAÇÃO.	UNIDADE	2,00
1.12	SOLEIRA EM GRANITO CINZA ANOCORRINA E=2CM LARGURA 15 CM	UNIDADE	2,00
1.13	ASSENTAMENTO DE SOLEIRA	UNIDADE	2,00
1.14	KIT DE TÊ MISTURADOR EM CPVC N° COM DUPLO COMANDO PARA CHUVEIRO, INCLUSIVE CONEXÕES, INSTALADO EM RAMAL DE ÁGUA - FORNECIMENTO E INSTALAÇÃO	UNIDADE	3,00
1.15	MANTA IMPERMEABILIZANTE A BASE DE ASFALTO E 4 MM - FORNECIMENTO E INSTALACAO	M²	128,50
1.16	REVISÃO EM COBERTURA COM TELHAS EM FIBROCIMENTO ESP. 8MM E APLICAÇÃO DE VEADCALHA.	M²	173,00
1.17	LIMPEZA DE CALHA DE ZINCO	M	15,00
1.18	FORNECIMENTO E INSTALAÇÃO DE ESPUMA ELASTOMEMRICA ESP. 25MM INCLUIDO COLA E FITA BRANCA DE ACABAMENTO	M	37

Este documento encontra-se registrado no Conselho Regional de Engenharia e Agronomia de Pernambuco, vinculado à Certidão nº 2220484165/2019, emitida em 05/02/2019



Certidão nº 2220484165/2019

11/02/2019, 09:14

Chave de Impressão: 8BzBA

O documento neste ato registrado foi emitido em 04/02/2019 e contém 3 folhas

Bianca Aguiari Borghetto
 Galaxia de Engenharia e Manutenção
 Hospital da Restauração
 Tel: 379103-1





SECRETARIA ESTADUAL DE SAÚDE DE PERNAMBUCO

HOSPITAL DA RESTAURAÇÃO GOV. PAULO GUERRA

GERÊNCIA DE ENGENHARIA E MANUTENÇÃO

1.19	ISOLAMENTO TERMICO COM MANTA DE Lã DE VIDRO, ESPESURA 2,5CM	M²	15,85
1.20	FORNECIMENTO E INSTALAÇÃO DE MANTA ALUMINIZADA ESP. 25MM INCLUINDO COLA E MÃO DE OBRA	M²	6,4
1.21	RETRIDA E RECOLOCAÇÃO DE FORRO EM RÉGUAS DE PVC, FRISADO, PARA AMBIENTES COMERCIAIS, INCLUSIVE ESTRUTURA DE FIXAÇÃO.	M²	191,04
1.22	REMOÇÃO DE TELHAS DE ALUMINIO COM RECOLOCAÇÃO E REAPROVEITAMENTO	M²	19,92
1.23	IMPERMEABILIZAÇÃO DA CUMINHEIRA COM MANTA LIQUIDA DE BASE ASFALTICA MODIFICADA COM ADIÇÃO DE ELASTOMERO DILUIDO EM SOLVENTE ORGANICO APLICADO A FRIO	M²	13
1.24	GRELHA DE FERRO FUNDIDO PARA CANALETA LARG = 30CM, FORNECIMENTO E ASSENTAMENTO	UN	1
1.25	REMOÇÃO DE TELHAS DE FIBROCIMENTO DE FORMA MANUAL, COM REAPROVEITAMENTO E RECOLOCAÇÃO.	M²	220
1.26	TELHAMENTO COM TELHA ONDULADA DE FIBROCIMENTO E = 6 MM, COM RECOBRIMENTO LATERAL DE 1/4 DE ONDA PARA TELHADO COM INCLINAÇÃO MAIOR QUE 10°, COM ATÉ 2 ÁGUAS, INCLUSIVE ICAMENTO	M²	160
1.27	REPOSIÇÃO DE VASO SANITARIO CONVENCIONAL	UNIDADE	9,00
1.28	IMPERMEABILIZACAO DE SUPERFICIE COM ARGAMASSA DE CIMENTO E AREIA COM ADITIVO IMPERMEABILIZANTE, E=2CM.	M²	51,00
1.29	EMASSAMENTO/ REJUNTAMENTO	M²	78,00
1.30	ALVENARIA DE VEDAÇÃO DE BLOCOS CERÂMICOS FURADOS NA HORIZONTAL DE 9X19X19CM (ESPESURA 9CM) DE PAREDES COM ÁREA LÍQUIDA MENOR QUE 6M² COM VÃOS E ARGAMASSA DE ASSENTAMENTO COM PREPARO MANUAL.	M²	2,80
1.31	CHAPISCO APLICADO EM ALVENARIAS E ESTRUTURAS DE CONCRETO INTERNAS, COM COLHER DE PEDREIRO, ARGAMASSA TRAÇO 1:1:8 COM PREPARO MANUAL.	M²	6,50
1.32	REBOCO OU EMBOÇO DE PAREDE COM ARGAMASSA TRAÇO TR 1:2:8 ESPESURA 2 CM	M²	6,50
1.33	RODAPÉ CERÂMICO DE 7CM DE ALTURA COM PLACAS TIPO ESMALTADA EXTRA	M	10,20
1.34	Execução de forro em gesto comum, em placas GOSTO sob laje ou sob cobertura com estrutura pra suporte	M²	70,20

Os serviços foram executados atendendo as normas técnicas e dentro de um rigoroso controle de qualidade e segurança.

Recife, 03 de janeiro de 2019.

[Handwritten Signature]
 Gerência de Engenharia e Manutenção
 Hospital de Restauração
 Mat. 379183-1

Este documento encontra-se registrado no Conselho Regional de Engenharia e Agronomia de Pernambuco, vinculado a Certidão nº 2220484165/2019, emitida em 05/02/2019



Certidão nº 2220484165/2019

11/02/2019, às 14

Chave de Impressão: 532b2A

O documento neste ato registrado foi emitido em 04/02/2019 e contém 3 folhas

[Handwritten Signatures]

39151





Certidão de Acervo Técnico - CAT
Resolução Nº 1025 de 30 de Outubro de 2009
Resolução Nº 218 de 29 de Junho de 1973

CREA-PE



CAT COM REGISTRO DE ATESTADO
2220470362/2018

Conselho Regional de Engenharia e Agronomia de Pernambuco

Atividade concluída

CERTIFICAMOS, em cumprimento ao disposto na Resolução nº 1.025, de 30 de outubro de 2009, do Confea, que consta dos assentamentos deste Conselho Regional de Engenharia e Agronomia de Pernambuco - Crea-PE, o Acervo Técnico do profissional **ROGERIO DA SILVA OLIVEIRA** referente à(s) Anotação(ões) de Responsabilidade Técnica - ART abaixo discriminada(s):

Profissional: **ROGERIO DA SILVA OLIVEIRA**
Registro: **590298** RNP: **2101268442**
Título profissional: Engenheiro Agrônomo, Engenheiro Civil

Número da ART: **PE20180256176** Tipo de ART: **OBRA / SERVIÇO** Registrada em: **17/04/2018** Baixada em: **17/04/2018**
Forma de registro: **SUBSTITUIÇÃO** Participação técnica: **INDIVIDUAL**
Empresa contratada: **RJM CONSTRUÇÕES E REFORMAS LTDA - EPP**

Contratante: **Lucinda cipriano da Silva** CPF/CNPJ: **023.545.077-47**
Endereço do contratante: **RUA SOLDADO VIVANÇO** Nº: **182**
Complemento: **Barro VÁRZEA**
Cidade: **RECIFE** UF: **PE** CEP: **50970080**
Contrato: **Colocado em: 10/03/2018**
Valor do contrato: **R\$ 15.600,00** Tipo de contratante: **PESSOA FÍSICA**
Ação institucional: **Outros**
Endereço da obra/serviço: **RUA EXPEDICIONÁRIO EURIDES FERNANDES** Nº: **105**
Complemento: **Barro VÁRZEA**
Cidade: **RECIFE** UF: **PE** CEP: **50970100**
Data de início: **10/03/2018** Conclusão efetiva: **10/04/2018**
Finalidade: **Residencial**
Proprietário: **Lucinda cipriano da Silva** CPF/CNPJ: **023.545.077-47**

Atividade Técnica: **7 - EXECUÇÃO EDIFICAÇÕES -> 425643 - REFORMA 42 - Execução de Obra Técnica 98,60 metro quadrado:**

Observações
Execução de uma Reforma de unidade residencial.

Informações Complementares

CERTIFICAMOS, finalmente, que se encontra vinculado à presente Certidão de Acervo Técnico - CAT, o atestado contendo 2 folha(s), expedido pelo contratante da obra/serviço, a quem cabe a responsabilidade pela veracidade e exatidão das informações nele constantes.

Certidão de Acervo Técnico nº 2220470362/2018
17/04/2018, 12:38
Wa3cd

A Certidão de Acervo Técnico (CAT) à qual o atestado está vinculado constitui prova da capacidade técnico-profissional da pessoa jurídica somente se o responsável técnico indicado estiver ou vier a ser integrado ao seu quadro técnico por meio de declaração entregue no momento da habilitação ou da entrega das propostas.

Fica(m) Excluído(s) no entanto, o(s) serviço(s) cujas atribuições não competem ao(s) profissional(is) em questão.

A autenticidade desta Certidão pode ser verificada em: <http://crea-pe.sitec.com.br/publico>, com a chave: Wa3cd

Certificamos que se encontra vinculado à presente CAT o atestado apresentado em cumprimento à Lei nº 8.666/93, expedido pela pessoa jurídica contratante, a quem cabe a responsabilidade pela veracidade e exatidão das informações nele constantes. É de responsabilidade deste Conselho a verificação da atividade profissional em conformidade com a Lei nº 5.194/66 e Resoluções do Conselho Federal de Engenharia e Agronomia - CONFEA.

Esta certidão perderá a validade, caso ocorra qualquer alteração posterior dos elementos cadastrais nela contidos.

Handwritten signatures and notes: "39/51" and various scribbles.

**ATESTADO DE CAPACIDADE TÉCNICA**

Atesto para os fins que se fizerem de direito que a empresa RJM Construções e Reformas Ltda EPP, CNPJ/MF 24.279.532/0001-78, registrado no CREA-PE sob nº 58702-8, com endereço à Rua do Cupim, 132 – Graças – Recife/PE, sob a Responsabilidade Técnica do engenheiro civil Rogério da Silva Oliveira, CPF 260.954.404-91, registrado no CREA nº 210126844-2 executou para Sra. Lucinda Cipriano da Silva, profissional liberal, portadora da cédula de identidade RG. nº 09385264-8 e CPF/MF nº 023.545.077-47 residente à Rua Soldado José Vivanço nº 182 -Recife /PE os serviços de Reforma de unidade residencial, com área de 98,6 m², localizado à Rua Expedicionário Eurides Fernandez nº 105 bairro UR-7 Várzea Recife/PE.

Os serviços executados estão elencados abaixo:

ITEM	CARACTERÍSTICAS DA OBRA -DESCRIÇÃO	UNID	QTDE
1.0	ADMINISTRAÇÃO DA OBRA		
1.1	Mobilização e desmobilização da equipe	un	1,00
2.0	PISO E CONTRAPISO		
2.1	Contra piso em argamassa traço 1:4 espessura 3 cm	m ²	98,60
2.2	Regularização de piso para receber o revestimento cerâmico	m ²	98,60
2.3	Fornecimento e execução de revestimento cerâmico 40x40cm, assentado com argamassa industrializada colante	m ²	98,60
3.0	REVESTIMENTO		
3.1	Alvenaria bloco cerâmico, 14x19x39cm, esp=14cm, c/ argamassa cimento, cal e areia, inclusive com graute	m ²	90,50
3.2	Emboço para regularização de parede, nivelamento e preparação.	m ²	181,00
3.3	Assentamento de cerâmica em parede cozinha, BWC e área de serviço	m ²	35,80
3.4	Chapisco aplicado em alvenaria (com presença de vãos) e estruturas de concreto de fachada argamassa traço 1:3 com preparo manual.	m ²	181,00
3.5	Massa única com argamassa industrializada, preparo mecânico, aplicado com equipamento de mistura em faces internas de paredes, espessura de 5mm	m ²	90,50
3.6	Emassamento com massa epóxi, 2 demãos	m ²	90,50
4.0	INSTALAÇÕES		
4.1	Instalações elétricas		
4.2	Instalação de quadro de distribuição com 12 disjuntores	un	1,00
4.3	Ponto de luz em teto, elétrica e fiação, inclusive instalação	un	5,00
4.4	Ponto de interruptores, inclusive fiação, instalação	un	8,00
4.5	Ponto de tomada, inclusive fiação e instalação	un	7,00

Este documento encontra-se registrado no Conselho Regional de Engenharia e Agronomia de Pernambuco, vinculado à Certidão nº 2220470362/2018, emitida em 17/04/2018



Certidão nº 2220470362/2018

17/04/2018 12:47

Chave de Impressão: W3K4

O documento neste ato registrado foi emitido em 17/04/2018 e contém 2 folhas



4.6	Instalação de luminária no teto, fiação e instalação de caixa de passagem	un	6,00
4.7	Instalações Hidro sanitárias		
4.8	Instalação de vaso sanitário branco com caixa acoplada	un	3,00
4.9	Ponto de água fria PVC 3/4" 5,00 de tubo rosqueável e 2 joelhos de 90º de 3/4"	un	3,00
4.10	Instalação de lavatório louça branca suspenso com torneira em inox	un	2,00
4.11	Instalação de balcão em mármore com cuba e torneira inox.	un	2,00
4.12	Fornecimento e execução de divisória em granito natural polido	m²	10,30
5.0	IMPERMEABILIZAÇÃO		
5.1	Impermeabilização de superfície c/argamassa 1:3 (cimento e areia), esp=2,5cm, c/impermeabilizante Vedacit ou similar.	m²	91,20
5.2	Impermeabilização de superfície com adesivo líquido sobre cimento cristalizante, incluso veu de fibra de vidro.	m²	91,20
6.0	ESQUADRIAS		
6.1	Fornecimento e assentamento de porta de madeira com revestimento interno 2,00mm, dimensões 0,90x2,10cm	un	1,00
6.2	Fornecimento e assentamento de porta de madeira com revestimento interno 2,00mm, dimensões 0,80x2,10cm	un	2,00
6.3	Fornecimento e assentamento de porta semi-oca 80x210 espessura 3cm revestida em laminado melamínico texturizado	un	4,00
7.0	PINTURA		
7.1	Aplicação de fundo selador acrílico em parede, uma demão.	m²	90,50
7.2	Aplicação manual de pintura com tinta látex acrílica em parede, duas demãos	m²	90,50
8.0	LIMPEZA FINAL DA OBRA	m²	98,60

Este documento encontra-se registrado no Conselho Regional de Engenharia e Agronomia de Pernambuco, vinculado a Certidão nº 2220470362/2018, emitida em 17/04/2018



O documento, desde sua digitalização, foi emitido em 17/04/2018 e contém 2 folhas

Certidão nº 2220470362/2018

17/04/2018, 12:47

Chave de Intimidade: WAK3d

Resolução nº 001/2018 do Conselho de Administração de

Camarário de Camarário de Camarário de

Camarário de Camarário de Camarário de

Camarário de Camarário de Camarário de

Camarário de Camarário de Camarário de

Camarário de Camarário de Camarário de

Camarário de Camarário de Camarário de

Camarário de Camarário de Camarário de

Camarário de Camarário de Camarário de

Camarário de Camarário de Camarário de

Camarário de Camarário de Camarário de

Camarário de Camarário de Camarário de

Camarário de Camarário de Camarário de

Camarário de Camarário de Camarário de

Camarário de Camarário de Camarário de

Camarário de Camarário de Camarário de

Camarário de Camarário de Camarário de

Camarário de Camarário de Camarário de

Camarário de Camarário de Camarário de

Camarário de Camarário de Camarário de

Camarário de Camarário de Camarário de

Camarário de Camarário de Camarário de

Camarário de Camarário de Camarário de

Camarário de Camarário de Camarário de

Camarário de Camarário de Camarário de

Camarário de Camarário de Camarário de

Camarário de Camarário de Camarário de

Camarário de Camarário de Camarário de

Camarário de Camarário de Camarário de

Camarário de Camarário de Camarário de

Camarário de Camarário de Camarário de

Camarário de Camarário de Camarário de

Camarário de Camarário de Camarário de

Camarário de Camarário de Camarário de

Camarário de Camarário de Camarário de

Camarário de Camarário de Camarário de

Camarário de Camarário de Camarário de

Camarário de Camarário de Camarário de

Camarário de Camarário de Camarário de

Camarário de Camarário de Camarário de

Camarário de Camarário de Camarário de

Camarário de Camarário de Camarário de

Camarário de Camarário de Camarário de

Camarário de Camarário de Camarário de

Camarário de Camarário de Camarário de

Camarário de Camarário de Camarário de

Camarário de Camarário de Camarário de

Camarário de Camarário de Camarário de

Camarário de Camarário de Camarário de

Camarário de Camarário de Camarário de

Camarário de Camarário de Camarário de

Camarário de Camarário de Camarário de

Camarário de Camarário de Camarário de

Camarário de Camarário de Camarário de

Camarário de Camarário de Camarário de

Camarário de Camarário de Camarário de

Camarário de Camarário de Camarário de

Camarário de Camarário de Camarário de

Camarário de Camarário de Camarário de

Camarário de Camarário de Camarário de

Camarário de Camarário de Camarário de

Camarário de Camarário de Camarário de

Camarário de Camarário de Camarário de

Camarário de Camarário de Camarário de

Camarário de Camarário de Camarário de

Camarário de Camarário de Camarário de

Camarário de Camarário de Camarário de

Camarário de Camarário de Camarário de

Camarário de Camarário de Camarário de

Camarário de Camarário de Camarário de

Camarário de Camarário de Camarário de

Camarário de Camarário de Camarário de

Camarário de Camarário de Camarário de

Camarário de Camarário de Camarário de

Camarário de Camarário de Camarário de

Camarário de Camarário de Camarário de

Camarário de Camarário de Camarário de

Camarário de Camarário de Camarário de

Camarário de Camarário de Camarário de

Camarário de Camarário de Camarário de

Camarário de Camarário de Camarário de

Camarário de Camarário de Camarário de

Camarário de Camarário de Camarário de

Recife, 11 de abril de 2018.

Lucinda Cipriano Da Silva



Lucinda Cipriano Da Silva.

41151



ll

ll

ll

ll



Certidão de Acervo Técnico - CAT
Resolução N° 1025 de 30 de Outubro de 2009
Resolução N° 218 de 29 de Junho de 1973



CAT COM REGISTRO DE ATESTADO

2220536932/2021

Atividade concluída

Conselho Regional de Engenharia e Agronomia de Pernambuco

CERTIFICAMOS, em cumprimento ao disposto na Resolução nº 1.025, de 30 de outubro de 2009, do Confea, que consta dos assentamentos deste Conselho Regional de Engenharia e Agronomia de Pernambuco - Crea-PE, o Acervo Técnico do profissional **ROGERIO DA SILVA OLIVEIRA** referente à(s) Anotação(ões) de Responsabilidade Técnica - ART abaixo discriminada(s):

Profissional: **ROGERIO DA SILVA OLIVEIRA**
Registro: **590298PE** RNP: **2101268442**
Título profissional: **ENGENHEIRO AGRÔNOMO, ENGENHEIRO CIVIL**

Número da ART: **PE20210581045** Tipo de ART: **OBRA / SERVIÇO** Registrada em: **05/02/2021** Baixada em: **15/06/2021**
Forma de registro: **SUBSTITUIÇÃO** Participação técnica: **INDIVIDUAL**
Empresa contratada: **RJM CONSTRUÇÕES E REFORMAS LTDA - EPP**

Contratante: **COMPANHIA NACIONAL DE ABASTECIMENTO -CONAB** CPF/CNPJ: **26.461.699/0037-91**
Endereço do contratante: **ESTRADA DO BARBALHO** Nº: **960**
Complemento: Bairro: **IPUTINGA**
Cidade: **RECIFE** UF: **PE** CEP: **50690000**

Contrato: **53/2020** Celebrado em: **15/01/2021**
Valor do contrato: **R\$ 63.815,19** Tipo da contratante: **Pessoa Jurídica de Direito Público**

Ação Institucional: **Outros**
Endereço da obra/serviço: **ESTRADA DO BARBALHO** Nº: **960**
Complemento: Bairro: **IPUTINGA**
Cidade: **RECIFE** UF: **PE** CEP: **50690000**

Data de início: **01/02/2021** Conclusão efetiva: **31/03/2021**

Finalidade: **Outro**
Proprietário: **COMPANHIA NACIONAL DE ABASTECIMENTO -CONAB** CPF/CNPJ: **26.461.699/0037-91**

Atividade Técnica: **17 - Execução CONSTRUÇÃO CIVIL > EDIFICAÇÕES > DE REFORMA DE EDIFICAÇÃO > #1.1.2.1 - DE ALVENARIA 55 - Execução de serviço técnico 1559.55 metro quadrado;**

Observações

Execução serviços de pintura na edificação térrea da sede da SUREG/PE, objeto do contrato 53/2020.

Informações Complementares

CERTIFICAMOS, finalmente, que se encontra vinculado à presente Certidão de Acervo Técnico - CAT, o atestado contendo 1 folha(s), expedido pelo contratante da obra/serviço, a quem cabe a responsabilidade pela veracidade e exatidão das informações nele constantes.

Certidão de Acervo Técnico nº 2220536932/2021
10/09/2021, 10:45
YCbc7

A CAT é válida em todo o território nacional.

A CAT perderá a validade no caso de modificação dos dados técnicos qualitativos ou quantitativos nela contidos em razão de substituição ou anulação de ART.

A Certidão de Acervo Técnico (CAT) à qual o atestado está vinculado constituirá prova da capacidade técnico-profissional da pessoa jurídica somente se o responsável técnico indicado estiver ou venha a ser integrado ao seu quadro técnico por meio de declaração entregue no momento da habilitação ou da entrega das propostas.

Certificamos que se encontra vinculado à presente CAT o atestado apresentado em cumprimento à Lei nº 8.666/93, expedido pela pessoa jurídica contratante, a quem cabe a responsabilidade pela veracidade e exatidão das informações nele constantes. É de responsabilidade deste Conselho a verificação da atividade profissional em conformidade com a Lei nº 5.194/86 e Resoluções do Conselho Federal de Engenharia e Agronomia - CONFEA.

Fica(m) Excluído(s), no entanto, o(s) serviço(s) cujas atribuições não competem ao(o) profissional(is) em questão.

A autenticidade desta Certidão pode ser verificada em: <http://crea-pe.sitac.com.br/publico>, com a chave: YCbc7

Handwritten initials 'AK'

Handwritten initials 'L'

Handwritten number '42151' and a signature

Handwritten signature





SETAD-PE

ATESTADO CONCLUSIVO DE EXECUÇÃO DE SERVIÇOS

A Superintendência Regional de Pernambuco - CONAB, inscrita no CNPJ sob o nº 26.461.699/0037-91, sediada à Estrada do Barbalho, nº 960, Ipubitinga, Recife/PE, atesta para os devidos fins, que a empresa RIM CONSTRUÇÕES E REFORMAS LTDA-EPP, inscrita no CNPJ sob nº 24.279.532/0001-78, sediada à Rua do Cupim, 132, Graças, CEP 52.011-070, Recife/PE, executou em sua totalidade, através do seu responsável técnico e Engenheiro Civil Rogério da Silva Oliveira, CREA 210126844-2, inscrito no CPF sob o nº 260.954.404-91, o contrato 053/2020 referente à Execução de Pintura de Edificação Térrea da Sureg/PE, localizada à Estrada do Barbalho, nº 960, Ipubitinga, Recife/PE, no período de 01/02/2021 a 30/04/2021, de acordo com as descrições abaixo.
 Art nº PE20210591046.

Nº	DESCRIÇÃO REFERÊNCIA CÓDIGO	ITEM	UN	QUANT.
1.0 Serviços Preliminares				
1.1	COMP 1	Fornecimento e instalação de placa metálica de identificação da obra com área de 3m², conforme modelo do Governo Federal	m²	3,00
1.2	ORSE 4654	Locação de Container aluminado - 5,00 m x 2,30 m	mês	2,00
1.3	SINAPI 90778	Engenheiro Civil de obra Pleno (Resp. Técnico)	h	64,00
1.4	Próprio COMP 1	ART obra ou serviço (valor de R\$ 15.000,00) - Exercício 2020	unid	1,00
1.5	SINAPI (INSUMOS) 10527	Locação de andaime metálico tubular de encosto, tipo torre	m/mês	5,00
2.0 Paredes				
2.1	COMP 3	Remoção de pintura (raspagem e/ou lixamento e/ou escovação)	m²	135,70
2.2	SINAPI 88467	Aplicação manual de pintura com tinta látex PVA, duas demãos	m²	135,70
3.0 Vigas				
3.1	COMP 3	Remoção de pintura (raspagem e/ou lixamento e/ou escovação)	m²	49,38
3.2	SINAPI 88407	Aplicação manual de pintura com tinta látex PVA, duas demãos	m²	49,38
4.0 Marquises				
4.1	COMP 3	Remoção de pintura (raspagem e/ou lixamento e/ou escovação)	m²	40,25
4.2	SINAPI 88467	Aplicação manual de pintura com tinta látex PVA, duas demãos	m²	40,25
5.0 Paredes de alvenaria interna (Paredes - Sureg - Wc)				
5.1	COMP 3	Remoção de pintura (raspagem e/ou lixamento e/ou escovação)	m²	141,53
5.2	SINAPI 88495	Aplicação e lixamento de massa látex em parede, uma demão	m²	141,53
5.3	SINAPI 88483	Aplicação de fundo selador látex PVA em parede, uma demão	m²	141,53
5.4	SINAPI 88487	Aplicação manual de pintura com tinta látex PVA, duas demãos	m²	141,53
6.0 Teto				
6.1	COMP 3	Remoção de pintura (raspagem e/ou lixamento e/ou escovação)	m²	782,44
6.2	COMP 4	Selagem de fissuras com bandagem	m	150,00
6.3	SINAPI 87878	Chapisco aplicado em alvenarias e estruturas de concreto internas	m²	136,45
6.4	SINAPI 90407	Massa ônica, para recebimento de pintura, em argamassa (traço 1:2:8, preparo manual, aplicada manualmente em teto, espessura 20mm)	m²	136,45
6.5	SINAPI 88494	Aplicação e lixamento de massa látex em teto, uma demão	m²	755,48
6.6	SINAPI 88482	Aplicação de fundo selador látex PVA em teto, uma demão	m²	755,48
6.7	SINAPI 88486	Aplicação manual de pintura com tinta látex PVA em teto, duas demãos	m²	782,44
7.0 Fachadas				
7.1	COMP 3	Remoção de pintura (raspagem e/ou lixamento e/ou escovação)	m²	410,25
7.2	SINAPI 96190	Aplicação manual de massa acrílica em paredes externas, uma demão - incluso lixamento	m²	410,25
	SINAPI 88415	Aplicação de fundo selador acrílico em paredes externas	m²	410,25
	SINAPI 95626	Aplicação de tinta látex acrílica em paredes externas, duas demãos	m²	192,65
7.5	SINAPI 88454	Aplicação manual de pintura com tinta texturizada acrílica em paredes externas	m²	217,60
8.0 Limpeza final e Demãos				
8.1	SINAPI 99802	Limpeza de Piso cerâmico com vassoura e seco	m²	573,00
8.2	SINAPI 99803	Limpeza de Piso cerâmico ou porcelanato com pano úmido	m²	573,00
8.3	SINAPI (INSUMOS) 3779	Tona plástica, preta, largura 8,00m, E = 150 metro	m	12,00

Recife, 14 de junho de 2021

Flávio Salvarino Machado Filho

FLÁVIO SALVIANO MACHADO FILHO
 Analista - Engenheiro Civil (Fiscal do Contrato)
 RNP 181873002-1
 CPF: 089.750.384-83

Este documento encontra-se registrado no Conselho Regional de Engenharia e Agronomia de Pernambuco, vinculado à Certidão nº 2220536932/2021, emitida em 10/09/2021



Certidão nº 2220536932/2021

14/09/2021, 09:14

Chave de Impressão: YChC7

O documento neste ato registrado foi emitido em 10/09/2021 e contém 1 folha

43/51





Certidão de Acervo Técnico - CAT
Resolução Nº 1025 de 30 de Outubro de 2009
Resolução Nº 218 de 29 de Junho de 1973

CREA-PE



CADASTRO COM REGISTRO DE ATESTADO

CPL 2220506103/2020

Conselho Regional de Engenharia e Agronomia de Pernambuco

Atividade concluída

CERTIFICAMOS, em cumprimento ao disposto na Resolução nº 1.025, de 30 de outubro de 2009, do Confea, que consta dos assentamentos deste Conselho Regional de Engenharia e Agronomia de Pernambuco - Crea-PE, o Acervo Técnico do profissional ROGERIO DA SILVA OLIVEIRA referente à(s) Anotação(ões) de Responsabilidade Técnica - ART abaixo discriminada(s):

Profissional: ROGERIO DA SILVA OLIVEIRA
Registro: 599298PE RNP: 2101268442
Título profissional: ENGENHEIRO AGRÔNOMO, ENGENHEIRO CIVIL

Número da ART: PE29190406759 Tipo de ART: OBRA / SERVIÇO Registrada em: 26/06/2019 Baixada em: 11/02/2020
Forma de registro: INICIAL Participação técnica: INDIVIDUAL
Empresa contratada: RJM CONSTRUÇÕES E REFORMAS LTDA - EPP

Contratante: PRIME AGENCIAS DE VIAGENS LTDA CPF/CNPJ: 07.814.500/0002-97
Endereço do contratante: OUTROS AVENIDA GOVERNADOR AGAMENON MAGALHÃES, S/N Nº: 153
Complemento: LOJA 312 Bairro: SANTO AMARO
Cidade: RECIFE UF: PE CEP: 50110900
Contrato: Celebrado em: 18/06/2019 Tipo de contratante: PESSOA JURÍDICA
Valor do contrato: R\$ 41.056,12
Ação Institucional: Outros
Endereço da obra/serviço: OUTROS AVENIDA GOVERNADOR AGAMENON MAGALHÃES, S/N Nº: 153
Complemento: LOJA 312 Bairro: SANTO AMARO
Cidade: RECIFE UF: PE CEP: 50110900
Data de início: 01/07/2019 Conclusão efetiva: 30/08/2019
Finalidade: Comercial
Proprietário: PRIME AGENCIAS DE VIAGENS LTDA CPF/CNPJ: 07.814.500/0002-97

Atividade Técnica: 7 - EXECUÇÃO ATIVIDADES -> EDIFICAÇÕES -> #29643 - REFORMA 42 - Execução da Obra Técnica 40,00 metro quadrado;

Observações

Reforma da Loja sala N°312, no Shopping Tacaruna.

Informações Complementares

- O atestado está registrado apenas para atividades técnicas constantes da ART, desenvolvidas de acordo com as atribuições do profissional na área da engenharia civil.

CERTIFICAMOS, finalmente, que se encontra vinculado à presente Certidão de Acervo Técnico - CAT, o atestado contendo 2 folha(s), expedido pelo contratante da obra/serviço, a quem cabe a responsabilidade pela veracidade e exatidão das informações nele constantes.

Certidão de Acervo Técnico nº 2220506103/2020
14/02/2020, 12:16
AYczB

A CAT é válida em todo o território nacional.

A CAT perderá a validade no caso de modificação dos dados técnicos qualitativos ou quantitativos nela contidos em razão de substituição ou anulação de ART.

A Certidão de Acervo Técnico (CAT) à qual o atestado está vinculado constituirá prova da capacidade técnico-profissional da pessoa jurídica somente se o responsável técnico indicado estiver ou venha a ser integrado ao seu quadro técnico por meio de declaração entregue no momento da habilitação ou da entrega das propostas.

Certificamos que se encontra vinculado à presente CAT o atestado apresentado em cumprimento à Lei nº 8.666/93, expedido pela pessoa jurídica contratante, a quem cabe a responsabilidade pela veracidade e exatidão das informações nele constantes. É de responsabilidade deste Conselho a verificação da atividade profissional em conformidade com a Lei nº 5.194/66 e Resoluções do Conselho Federal de Engenharia e Agronomia - CONFEA.

Fica(m) Excluído(s), no entanto, o(s) serviço(s) cujas atribuições não competem ao(s) profissional(is) em questão.

A autenticidade desta Certidão pode ser verificada em: <http://crespe.sitac.com.br/publico>, com a chave: AYczB.



Handwritten signatures and initials, including a large signature and the number 44/51.

ATESTADO DE CAPACIDADE TÉCNICA

Atestamos para os devidos fins que a empresa RJM CONSTRUÇÕES E REFORMAS LTDA EPP, inscrita no CNPJ/MF nº 24.279.532/0001-78, localizada à Rua do Cupim, 132 - Graças - Recife/PE, sob a responsabilidade técnica do engenheiro civil Rogério da Silva Oliveira, CREA 2101268442, executou para a empresa PRIME Agências de Viagens Ltda., inscrita no CNPJ/MF nº 07.814.500/0002-97, os serviços de Reformas civis em sua loja sala 312, localizada à Avenida Governador Agamenon Magalhães, s/n - Santo Amaro - Recife/PE - CEP 50110-900, conforme registro no CREA/PE da ART nº PE20190400759, com área de 40,0 m², no valor de R\$ 41.056,12 (quarenta e um mil, cinquenta e seis reais e doze centavos) com início em 01/07/2019 e término em 30/08/2019, executou os serviços conforme planilha anexa.

Item	DESCRIÇÃO DOS SERVIÇOS	UNID.	QTDE.
1.0	SERVIÇOS INICIAIS, DEMOLICOES/RETIRADAS	-	-
1.1	DEMOLIÇÃO DE REVESTIMENTO CERÂMICO, DE FORMA MANUAL, SEM REAPROVEITAMENTO	m ²	35,00
1.2	REMOÇÃO DE CHAPAS E PERFIS DE DRYWALL, DE FORMA MANUAL, SEM REAPROVEITAMENTO	m ²	6,90
1.3	RETIRADA DE TUBULAÇÃO EXISTENTE NA PAREDE	un	1,00
2.0	OBRA CIVIL	-	-
2.1	REVESTIMENTO CERÂMICO PARA PISO COM PLACAS TIPO PORCELANATO DE DIMENSÃO 60X60 INCEPA OU SIMILAR	m ²	35,00
2.2	FORRO EM PLACAS DE GESSO DRYWALL, EM PAREDE E TETO.	m ²	35,00
2.3	EMASSAMENTO E LIXAMENTO DE SUPERFÍCIE COM 2 DEMÃO DE MASSA CORRIDA	m ²	102,82
2.4	APLICAÇÃO MANUAL DE PINTURA COM TINTA LATEX EM PAREDES	m ²	88,97
2.5	APLICAÇÃO MANUAL DE PINTURA COM TINTA TEXTURIZADA	m ²	13,85
2.6	APLICAÇÃO MANUAL DE PINTURA COM TINTA LATEX EM TETO	m ²	35,00
3.0	INSTALAÇÕES ELETRICAS	-	-
3.1	INSTALAÇÃO DE SPOT DE EMBUTIR CIRCULAR 23 W OSRAM	un	15,00
3.2	INSTALAÇÃO DE SPOT DE EMBUTIR CIRCULAR COM LAMPADA HQI T5 150 W OSRAM	un	6,00
3.3	PONTO DE TELEFONIA COM TOMADA PADRÃO	un	7,00
3.4	PONTO DE TOMADA DUPLO/ PONTO DE ENERGIA PARA BACKLIGHT	un	16,00
	ATERRAMENTO DE TOMADAS NO NOBREAK	un	1,00
3.5	MODULO TV	un	1,00

Este documento encontra-se registrado no Conselho Regional de Engenharia e Agronomia de Pernambuco, vinculado à Certidão nº 2220506103/2020, emitida em 14/02/2020



Certidão nº 2220506103/2020
14/02/2020, às 16:51

Chave de Ingresso: AYczB

O documento neste ato registrado foi emitido em 13/02/2020 e contém 2 folhas



CVC



PORTA			
4.1	PORTA DE ABRIR EM VIDRO TEMPERADO DE 1,20 METROS X 2,10 INCLUINDO FERRAGENS ESPECIFICADAS NO PROJETO	un	1,00
5.0	FANCOIL/ AR CONDICIONADO		
5.1	MANUTENÇÃO E SUBSTITUIÇÃO DOS FILTROS EXISTENTES	un	1,00
5.2	REBAIXAMENTO DOS DIFUSORES DE AR INCLUINDO DUTO FLEXÍVEL	un	2,00
FACHADA			
6.1	FORNECIMENTO E INSTALAÇÃO DE CHAPA EM ALUMÍNIO ACM COR AZUL ULTRAMARINE VISUALMAX	m²	3,00
6.2	FORNECIMENTO E INSTALAÇÃO DE CHAPA EM ALUMÍNIO ACM COR AMARELO SEM BRILHO VISUALMAX	m²	6,00
LIMPEZA FINAL DE OBRA			
7.1	LIMPEZA FINAL DE OBRA	VB	1,00

Os serviços foram executados atendendo às normas técnicas e dentro de um rigoroso controle de qualidade e segurança.

Recife, 26 de janeiro de 2020.

Lucas Rosas Rocha
PRIME Agências de Viagens Ltda.
 Lucas Rosas Rocha
 CPF n.º 047.952.084-41
 Diretor Financeiro

Reconheço a(s) firma(s) por semelhança de (0239500) -- LUCAS ROSAS ROCHA
 Recife, 03 de Fevereiro de 2020 - Em test. da verdade
 BRENO ANDRADE DE OLIVEIRA
 Enul: R\$ 4,85; TSNR: 0,82; FERC: 0,41; SERM: 0,04; FUNSEG: 0,09; IER: 0,21; Total: 5,86
 Selo digital 0073783.ABS01202006.00062



Este documento encontra-se registrado no Conselho Regional de Engenharia e Agronomia de Pernambuco, vinculado à Certidão nº 2220506103/2020, emitida em 14/02/2020



Certidão nº 2220506103/2020
 14/02/2020, 16:51
 Chave de Impressão: AYczB
 O documento neste ato registrado foi emitido em 13/02/2020 e contém 2 folhas

46/51



**DECLARAÇÃO NEGATIVA DE VÍNCULO E
PARENTESCO**

À Comissão Permanente de Licitação – CPL
Prefeitura Municipal de Camaragibe
Processo nº 96/2021
TOMADA DE PREÇO N.º 005/2021

OBJETO: CONTRATAÇÃO DE EMPRESA ESPECIALIZADA NA PRESTAÇÃO DE SERVIÇOS DE ENGENHARIA PARA REFORMA GERAL DA BIBLIOTECA PÚBLICA PENAROL DE CAMARAGIBE, LOCALIZADA NA RUA SEVERINO SANTOS, Nº 251, VILA DA FÁBRICA, CAMARAGIBE

A **RJM Construções e Reformas Ltda**, DECLARA sob as penalidades cabíveis, em atendimento ao Edital, que:

1. Seu(s) sócio(s), dirigente(s) ou administrador(es) não é(são) empregado(s) da Prefeitura Municipal de Camaragibe/PE e não possui(em) vínculo familiar (cônjuge, companheiro ou parente em linha reta ou colateral, por consanguinidade ou afinidade, até o terceiro grau, nos termos dos artigos 1.591 a 1.595 da Lei nº 10.406/2002 – Código Civil) com:

- Empregado(s) de carreira ou detentor(es) de cargo comissionado que atue(m) em área da Prefeitura com gerenciamento sobre o contrato ou sobre o serviço objeto da presente licitação;
- Empregado(s) de carreira ou detentor(es) de cargo comissionado que atue(m) na área demandante da licitação;
- Empregado(s) de carreira ou detentor(es) de cargo comissionado que atue(m) na área que realiza a licitação;
- Autoridade da Prefeitura hierarquicamente superior às áreas supra-mencionadas.

2. Não tem e de que não contratará prestador(es) para a execução de serviço objeto desta licitação, com vínculo familiar (cônjuge, companheiro ou parente em linha reta ou colateral, por consanguinidade ou afinidade, até o terceiro grau) com empregado(s) de carreira da Prefeitura ou que exerça(m) cargo em comissão ou função de confiança:

- Em área da Prefeitura com gerenciamento sobre o contrato ou sobre o serviço objeto da presente licitação;
- Na área demandante da licitação;
- Na área que realiza a licitação;

Recife/PE, 20 de Outubro de 2021.

RJM Construções e Reformas Ltda - EPP
Rogério da Silva Oliveira
Sócio Administrador
RJM Construções e Reformas Ltda
Rua do Cupim, 132, Graças, Recife/PE, CEP 52.011-070
CNPJ: 24.279.532/0001-78
Email: rjmconstrucoes@yahoo.com
Fone: (81) 9.9810.5205/ 4141.1474

47/51





DECLARAÇÃO DE ABSTENÇÃO DE VISITA TÉCNICA

À

PREFEITURA MUNICIPAL DE CAMARAGIBE/PE – FUNDAÇÃO DE CULTURA
Processo nº 96/2021
TOMADA DE PREÇO N.º 005/2021

A empresa RJM Construções e Reformas Ltda – EPP, inscrita no CNPJ sob o nº 24.279.532/0001-78, sediada na Rua do Cupim, 132, Graças, Recife/PE, CEP 52.011-070, por intermédio de seu representante legal o Sr. Rogério da Silva Oliveira, portador da Carteira de Identidade nº 438.887 e do CPF nº 260.954.404-91, DECLARA para os devidos fins e sob as penas da Lei, que tem pleno conhecimento das condições e peculiaridades inerentes à natureza dos trabalhos que são objeto do Edital de Licitação acima referenciado, que assume total responsabilidade por este fato e que não utilizará deste para quaisquer questionamentos futuros que ensejem avenças técnicas ou financeiras com a FUNDAÇÃO DE CULTURA de Camaragibe.

Recife/PE, 20 de Outubro de 2021.



RJM Construções e Reformas Ltda - EPP
Rogério da Silva Oliveira
Sócio Administrador

RJM Construções e Reformas Ltda
Rua do Cupim, 132, Graças, Recife/PE, CEP 52.011-070
CNPJ: 24.279.532/0001-78
Email: rjmconstrucoes@yahoo.com
Fone: (81) 9.9810.5205/ 4141.1474



48/51



DECLARAÇÃO DE PLENO ATENDIMENTO AOS REQUISITOS DE HABILITAÇÃO



À

PREFEITURA MUNICIPAL DE CAMARAGIBE/PE – FUNDAÇÃO DE CULTURA

Processo nº 96/2021

TOMADA DE PREÇO N.º 005/2021

A empresa RJM Construções e Reformas Ltda – EPP, inscrita no CNPJ sob o nº 24.279.532/0001-78, sediada na Rua do Cupim, 132, Graças, Recife/PE, CEP 52.011-070, por intermédio de seu representante legal o Sr. Rogério da Silva Oliveira, portador da Carteira de Identidade nº 438.887 e do CPF nº 260.954.404-91, DECLARA sob as penalidades da lei, para fins de participação na TOMADA DE PREÇO nº 005/2021, que:

- 1) os documentos que compõem o presente Edital foram colocados à disposição e que tomou conhecimento de todas as informações, condições locais e grau de dificuldade dos serviços a serem executados, para o total cumprimento das obrigações objeto desta licitação;
- 2) não se encontra declarada inidônea para licitar ou contratar com órgãos ou entidades da Administração Pública Federal, Estadual, Municipal e do Distrito Federal;
- 3) inexistem fato(s) impeditivo(s) à sua habilitação estando ciente da obrigatoriedade de declarar ocorrências posteriores;
- 4) não possui em seu quadro menor de 18 anos de idade em trabalho noturno, perigoso ou insalubre, nem menor de 16 anos de idade em qualquer trabalho, salvo na condição de aprendiz, a partir dos 14 anos, em cumprimento ao disposto no inciso V do art. 27 da Lei 8.666/93 (cumprimento do disposto no inciso XXXIII do art. 7º da Constituição Federal), sob pena de sujeição às penalidades previstas no Edital do TOMADA DE PREÇO nº 005/2021- FUNDAÇÃO DE CULTURA - PREFEITURA MUNICIPAL DE CAMARAGIBE.
- 5) Se enquadra na condição de MPE, nos termos do Art. 3º da LC 147/2014 e não está inserida nas excludentes hipóteses do § 4º daquele Artigo.

Recife/PE, 20 de Outubro de 2021.



RJM Construções e Reformas Ltda - EPP
Rogério da Silva Oliveira
Sócio Administrador

RJM Construções e Reformas Ltda
Rua do Cupim, 132, Graças, Recife/PE, CEP 52.011-070
CNPJ: 24.279.532/0001-78
Email: rjmconstrucoes@yahoo.com
Fone: (81) 9.9810.5205/ 4141.1474



49/51

**REQUERIMENTO DE TRATAMENTO DIFERENCIADO TOMADA DE PREÇO N.º
005/2021**

À

PREFEITURA MUNICIPAL DE CAMARAGIBE/PE – FUNDAÇÃO DE CULTURA
Processo n.º 96/2021
TOMADA DE PREÇO N.º 005/2021

Rogério da Silva Oliveira, sócio-diretor da empresa RJM Construções e Reformas Ltda – EPP, inscrita no CNPJ sob o nº 24.279.532/0001-78, sediada na Rua do Cupim, 132, Graças, Recife/PE, CEP 52.011-070, para fins de participação na TOMADA DE PREÇO N.º 005/2021/ FUNDAÇÃO DE CULTURA, vem DECLARAR que o movimento da Receita Bruta Anual da empresa não excede o limite fixados no art. 3º da Lei Complementar n.º 123/2006, e enquanto Microempresa ou Empresa de Pequeno Porte vem REQUERER tratamento diferenciado conforme previsto naquele Diploma Legal.

Declaramos ainda, que não existe qualquer impedimento entre os previstos nos incisos do §4º do artigo 3º da Lei Complementar Federal nº 123/2006 que impeçam a participação neste certame. Declaramos também que:

- (X) somos optante do simples nacional.
- () NÃO somos optante do simples nacional.

Recife/PE, 20 de Outubro de 2021.



RJM Construções e Reformas Ltda - EPP
Rogério da Silva Oliveira
Sócio Administrador

RJM Construções e Reformas Ltda
Rua do Cupim, 132, Graças, Recife/PE, CEP 52.011-070
CNPJ: 24.279.532/0001-78
Email: rjmconstrucoes@yahoo.com
Fone: (81) 9.9810.5205/ 4141.1474



50/51

DECLARAÇÃO DE COMPROMISSOS ASSUMIDOS

À

PREFEITURA MUNICIPAL DE CAMARAGIBE/PE – FUNDAÇÃO DE CULTURA

Processo nº 96/2021

TOMADA DE PREÇO N.º 005/2021

Rogério da Silva Oliveira, sócio-diretor da empresa RJM Construções e Reformas Ltda – EPP, inscrita no CNPJ sob o nº 24.279.532/0001-78, sediada na Rua do Cupim, 132, Graças, Recife/PE, CEP 52.011-070, para fins de participação na TOMADA DE PREÇO N.º 005/2021/ FUNDAÇÃO DE CULTURA, vem DECLARAR que um doze avos dos contratos firmados com a Administração Pública e/ou com a iniciativa privada vigente na data da apresentação da proposta não é superior ao patrimônio líquido do licitante que poderá ser atualizado, conforme estabelece a Lei nº. 8.666/1993, observados os seguintes requisitos: (Redação dada pela Instrução Normativa nº. 6, de 23 de dezembro de 2013).

Relação dos compromissos assumidos:

- UPE, contrato no valor de R\$ 27.000,00
- Conab, contrato no valor de R\$ 39.895,00

Recife/PE, 20 de Outubro de 2021.



RJM Construções e Reformas Ltda - EPP
Rogério da Silva Oliveira
Sócio-Administrador

RJM Construções e Reformas Ltda
Rua do Cupim, 132, Graças, Recife/PE, CEP 52.011-070
CNPJ: 24.279.532/0001-78
Email: rjmconstrucoes@yahoo.com
Fone: (81) 9.9810.5205/ 4141.1474



51/51



ENVELOPE Nº 02 – DOCUMENTAÇÃO DE HABILITAÇÃO

TOMADA DE PREÇOS Nº 005/2021 – PROCESSO Nº 096/2021

OBJETO: CONTRATAÇÃO DE EMPRESA ESPECIALIZADA EM SERVIÇOS DE ENGENHARIA PARA REFORMA GERAL DA BIBLIOTECA PÚBLICA PENAROL DE CAMARAGIBE, LOCALIZADA NA RUA SEVERINO SANTOS Nº 251, VILA DA FÁBRICA, CAMARAGIBE-PE, conforme Projeto Básico/Plano de Trabalho e anexos deste Edital, na forma da legislação pertinente, em especial da Lei n.º 8.666/1993, e dos termos estabelecidos neste Edital.

**A/C- PREFEITURA MUNICIPAL DE CAMARAGIBE
COMISSÃO PERMANENTE DE LICITAÇÃO**

Sala de Reuniões da Comissão Permanente de Licitações – Av. Dr. Belmino Correia, nº 3.038 – 1º andar – Timbi – Camaragibe/PE
CEP: 54.768-000

DATA: 20/10/2021 HORÁRIO: 11:00 h

**RJM CONSTRUÇÕES E REFORMAS
24.279.532/0001-78**

Rua do Cupim, 132, Graças, Recife/PE, CEP 52.011-070
Email: rjmconstrucoes@yahoo.com
Fone: (81) 9.9810.5205/ 4141.1474

RJM Construções e Reformas Ltda
Rua do Cupim, 132, Graças, Recife/PE, CEP 52.011-070
CNPJ: 24.279.532/0001-78
Email: rjmconstrucoes@yahoo.com
Fone: (81) 9.9810.5205/ 4141.1474

