



**PREFEITURA DE  
CAMARAGIBE**

**LEI Nº 806, DE 09 DE DEZEMBRO DE 2019.**

Estima a RECEITA e fixa a DESPESA do Município para o exercício financeiro de 2020.

**A PREFEITA DO MUNICÍPIO DE CAMARAGIBE**, Estado de Pernambuco, no uso das atribuições conferidas pela Lei Orgânica Municipal, consoante disposições do art. 165 da Constituição Federal e do art. 124, § 1º, inciso III, da Constituição do Estado de Pernambuco, faz saber que a Câmara Municipal de Vereadores de Camaragibe - PE aprovou e eu sanciono a seguinte Lei:

**CAPÍTULO I  
DAS DISPOSIÇÕES PRELIMINARES  
Seção Única  
Do Valor Global do Orçamento para 2020**

Art. 1º. Esta Lei estima a Receita do Município para o exercício financeiro de 2020, no montante de R\$ 350.115.612,00 (Trezentos e cinquenta milhões, cento e quinze mil e seiscentos e doze reais) e fixa a Despesa em igual valor, compreendendo, nos termos do art. 165 § 5º da Constituição Federal e da Lei de Diretrizes Orçamentárias:

I - Orçamento Fiscal, referente aos Poderes do Município, seus fundos, órgãos e entidades da Administração Pública Municipal direta e indireta;

II - Orçamento da Seguridade Social, abrangendo às entidades e órgãos da Administração direta e indireta, incluídos fundos, responsáveis pela saúde, previdência e assistência social.

Parágrafo único. As rubricas de receita e os valores dos créditos orçamentários, constantes desta Lei e seus anexos, estão expressos em reais a preços correntes de 2019.

**CAPÍTULO II  
DOS ORÇAMENTOS, FISCAL E DA SEGURIDADE SOCIAL.  
Seção I  
Da Estimativa da Receita**

Art. 2º. A receita total estimada nos orçamentos fiscal e da seguridade social é de R\$ 350.115.612,00, assim destinada:

- I - Orçamento Fiscal dos Poderes do Município: R\$ 234.818.612,00;
- II - Orçamento da Seguridade Social no valor de R\$ 115.297.000,00, onde:
  - a) R\$ 60.922.000,00 compreende receitas de saúde;
  - b) R\$ 4.000.000,00 refere-se às receitas de assistência social;



**PREFEITURA DE  
CAMARAGIBE**

c) R\$ 50.375.000,00 corresponde às receitas do Regime Próprio de Previdência Social.

Art. 3º. As receitas do Orçamento Fiscal e da Seguridade Social, que decorrerão da arrecadação de tributos, contribuições e de outras receitas correntes e de capital previstas na legislação vigente, discriminadas em anexos que integram esta Lei, são estimadas com o seguinte desdobramento:

<b>I-RECEITAS CORRENTES.....</b>	<b>R\$</b>	<b>316.939.612,00</b>
a) Receita de Impostos, Taxas e Contribuições de Melhoria .....	R\$	61.219.000,00
b) Receita de Contribuições.....	R\$	18.010.000,00
c) Receita Patrimonial.....	R\$	17.284.412,00
d) Receita Industrial.....	R\$	-
e) Receita de Serviços.....	R\$	400.000,00
f) Transferências Correntes.....	R\$	242.022.000,00
g) Outras Receitas Correntes.....	R\$	3.282.000,00
h) Total das Receitas Correntes.....	R\$	342.217.412,00
<b>i) (-) Deduções Legais de Receitas.....</b>	<b>R\$</b>	<b>-25.277.800,00</b>
<b>II - RECEITAS DE CAPITAL.....</b>	<b>R\$</b>	<b>7.976.000,00</b>
a) Operações de Crédito.....	R\$	-
b) Alienação de Bens.....	R\$	193.000,00
c) Transferências de Capital.....	R\$	7.783.000,00
<b>III - RECEITAS INTRAORÇAMENTÁRIAS.....</b>	<b>R\$</b>	<b>25.200.000,00</b>
a) Receitas Correntes Intraorçamentárias.....	R\$	25.200.000,00
b) Receitas de Capital Intraorçamentárias.....	R\$	-
<b>IV - RECEITA TOTAL.....</b>	<b>R\$</b>	<b>350.115.612,00</b>

§ 1º. As receitas estimadas no orçamento e discriminadas de forma consolidada neste artigo, estão detalhadas no Anexo 02, pela natureza, conforme estabelece a Lei Federal nº 4.320, de 17 de março de 1964.

§ 2º. As fontes/destinação de recursos estão indicadas nos anexos desta Lei.



## **Seção II Da Fixação da Despesa**

Art. 4º. A Despesa total é fixada nos Orçamentos Fiscal e da Seguridade Social em R\$ 350.115.612,00 e desdobrada, nos termos da Lei de Diretrizes Orçamentárias, em:

I - Orçamento Fiscal: R\$ 198.876.752,00;

II - Orçamento da Seguridade Social, no valor de R\$ 151.238.860,00, com o seguinte detalhamento:

a) R\$ 93.946.860,00 compreende despesas com saúde;

b) R\$ 6.917.000,00 são despesas com assistência social;

c) R\$ 50.375.000,00 corresponde às despesas do Regime Próprio de Previdência Social.

§ 1º. Do montante das despesas fixadas nas alíneas "a", "b" e "c" do inciso II do art. 4º R\$ 35.941.860,00 serão custeadas com recursos do Orçamento Fiscal, consoante art. 195, § 2º da Constituição Federal.

§ 2º. Nas despesas da seguridade social que serão custeadas com recursos do orçamento fiscal incluem-se os aportes adicionais ao Regime Próprio de Previdência Social.

## **Seção III Da Distribuição da Despesa por Função, Órgãos e Categorias Econômicas.**

Art. 5º. A despesa total fixada por funções, subfunções, projetos, atividades e operações especiais dos Poderes e Órgãos, está detalhada nos Anexos 06 a 09, nos termos da Lei Federal nº 4.320, de 17 de março de 1964.

Art. 6º. As categorias econômicas e despesas por grupos estão demonstradas de forma analítica, individualizada por órgão, no Anexo 02 e consolidadas no Resumo da Natureza da Despesa, conforme discriminação abaixo:





**PREFEITURA DE  
CAMARAGIBE**

I - DESPESAS CORRENTES.....	R\$	259.476.360,00
a) Pessoal e Encargos Sociais.....	R\$	156.551.450,00
b) Juros e Encargos de Dívida.....	R\$	2.000,00
c) Outras Despesas Correntes.....	R\$	102.922.910,00
II - DESPESAS DE CAPITAL.....	R\$	42.719.000,00
a) Investimentos.....	R\$	41.218.500,00
b) Inversões Financeiras.....	R\$	-
c) Amortização de Dívida.....	R\$	1.500.500,00
III - DESPESAS INTRAORÇAMENTÁRIAS.....	R\$	25.200.000,00
a) Despesas Correntes Intraorçamentárias.....	R\$	20.700.000,00
b) Despesas de Capital Intraorçamentárias.....	R\$	4.500.000,00
IV - RESERVA DE CONTINGÊNCIA.....	R\$	22.720.252,00
<b>V - TOTAL DA DESPESA.....</b>	<b>R\$</b>	<b>350.115.612,00</b>

**Seção IV**

**Dos Anexos de Compatibilidade e de Compensação**

Art. 7º. Para atender a Lei de Diretrizes Orçamentárias, também integra a presente Lei os seguintes anexos:

I - Anexo de Compatibilidade da Programação com as Metas Fiscais da Lei de Diretrizes Orçamentárias;

II - Demonstrativo de estimativa da Compensação da Renúncia de Receita decorrente de anistias, remissões, subsídios e benefícios de natureza financeira, tributária e creditícia, estabelecido pelo § 6º do art. 165 da Constituição da República.

**CAPÍTULO III  
DOS CRÉDITOS ADICIONAIS  
Seção Única  
Dos Créditos Adicionais Suplementares**

Art. 8º. Fica o Chefe do Poder Executivo autorizado a proceder, mediante decreto, à abertura de créditos adicionais, utilizando-se dos recursos previstos no art. 43 da Lei Federal nº 4.320, de 17 de março de 1964, observadas as seguintes condições:

I - para abertura de Créditos Suplementares, à conta de recursos provenientes de anulação parcial ou total de dotações, em até 40% (quarenta por cento) da despesa fixada, para suprir insuficiência de dotações;

II - para abertura de Créditos Suplementares, à conta de recursos provenientes de excesso de arrecadação ou superávit financeiro, até o limite do total apurado,





**PREFEITURA DE  
CAMARAGIBE**

individualizado por fontes de recursos, observada a vinculação de que trata o art. 8º da Lei Complementar nº 101, de 4 de maio de 2000;

III - para abertura de créditos suplementares com recursos provenientes de emendas parlamentares estaduais ou federais, até o limite dos recursos transferidos;

IV - para as despesas dos Poderes Legislativo e Executivo, com pessoal e encargos previdenciários, pagamento da dívida pública, custeio de programas de educação, saúde e assistência social, defesa civil, situação emergencial, epidemias e catástrofes, o percentual autorizado no inciso I será duplicado, observado o parágrafo único do art. 8º da Lei Complementar nº 101, de 4 de maio de 2000.

Art. 9º. Para cumprimento do disposto no § 2º do art. 167 da Constituição Federal, os créditos especiais e extraordinários autorizados nos últimos quatro meses do exercício de 2019, reabertos no exercício de 2020, poderão ter a classificação orçamentária ajustada para compatibilizar com o orçamento vigente.

Art. 10. As alterações de fontes de recurso e modalidades de aplicação, que não gerem acréscimo no valor das ações orçamentárias inicialmente contempladas nesta Lei e seus créditos adicionais, serão feitas mediante decreto.

Art. 11. Fica o Poder Executivo, observadas as normas de controle e acompanhamento da execução orçamentária, com a finalidade de facilitar o cumprimento da programação aprovada nesta Lei, autorizado a realocar por decreto os recursos entre despesas de mesmo grupo inseridas em atividades, projetos e operações especiais de um mesmo programa.

**CAPÍTULO IV  
DAS OPERAÇÕES DE CRÉDITO  
Seção Única**

**Da Autorização para Realizar Operações de Crédito**

Art. 12. O Poder Executivo fica autorizado a contratar e oferecer garantias a empréstimos voltados para investimentos, modernização administrativa e tributária, respeitados os limites da Lei Complementar nº 101, de 2000, de Resoluções do Senado Federal, disposições da legislação pertinente e compatibilidade com programas federais.

Art. 13. A Lei específica que autorizar a operação de crédito poderá reestimar a receita de capital para operações de crédito, prevista no orçamento.

**CAPÍTULO V  
DAS DISPOSIÇÕES GERAIS  
Seção Única  
Das Disposições Gerais**



**PREFEITURA DE  
CAMARAGIBE**

Art.14. A utilização de dotações com recursos vinculados às transferências voluntárias, por meio de convênios e contratos de repasse, ou custeadas por operações de crédito fica condicionada à celebração dos instrumentos respectivos.

Art. 15. O Chefe do Poder Executivo, no âmbito deste Poder, adotará parâmetros para utilização das dotações, de forma a compatibilizar a realização de despesas à efetiva arrecadação das receitas e para garantir as metas de resultado estabelecidas na Lei de Diretrizes Orçamentárias, consoante legislação específica.

§ 1º. Poderão ser designadas como unidades gestoras de créditos orçamentários, por ato do Chefe do Executivo, unidades administrativas subordinadas ao mesmo órgão, com as atribuições de movimentar dotações consignadas às unidades orçamentárias, atendendo às disposições do parágrafo único do art. 14 e as do art. 66 da Lei Federal nº 4.320, de 17 de março de 1964.

§ 2º. Os compromissos assumidos pelas unidades orçamentárias e fundos, deverão se limitar aos recursos orçamentários disponibilizados, em especial àqueles de natureza continuada.

§ 3º. Para efeito do disposto no art. 9º da Lei Complementar nº 101, de 4 de maio de 2000, serão preservadas, prioritariamente, as dotações das áreas de educação, saúde e assistência social.

§ 4º. O Poder Executivo estabelecerá Programação Financeira, onde fixará as medidas necessárias para manter os dispêndios compatíveis com as receitas a fim de obter o equilíbrio financeiro.

§ 5º. O Decreto Executivo estabelecerá a programação financeira e o cronograma de desembolso, consoante art. 8º da Lei Complementar nº 101/2000.

Art. 16. Na fixação dos valores das dotações para pessoal estão consideradas margens de expansão referentes as projeções para acréscimos de despesas destinadas a atender as disposições do § 1º do art. 169 da Constituição Federal e da Lei de Diretrizes Orçamentárias, inclusive expansão das despesas com o aumento do salário mínimo que vigorar a partir de janeiro de 2020 e do piso salarial dos profissionais de magistério.

Art. 17. A presente Lei entra em vigor na data de sua publicação.

Gabinete da Prefeita, 09 de dezembro de 2019.

  
**NADEGE ALVES DE QUEIROZ**  
PREFEITA



# Município de Camaragibe

Avenida Doutor Belmino Correia, 3038 - Timbí - 54.768-000 - Camaragibe/ PE  
 CNPJ: 08.260.663/0001-57 Fone: (81)2129-9500  
<https://www.camaragibe.pe.gov.br/>



Usuário: Processamento

Chave de Autenticação Digital  
2012-4791-813

Página  
1 / 1

## Anexo 1 da Lei Nº 4.320/64 - Demonstração da Receita e Despesa Segundo as Categorias Econômicas

Valores em R\$ - Período: Orçamento/2020

RECEITA		DESPESA	
<b>Receitas Correntes</b>		<b>Despesas Correntes</b>	
Receita Tributária	61.219.000,00	Pessoal e Encargos Sociais	156.551.450,00
Receita de Contribuições	18.010.000,00	Juros e Encargos da Dívida	2.000,00
Receita Patrimonial	17.284.412,00	Outras Despesas Correntes	102.922.910,00
Receita de Serviços	400.000,00		
Transferências Correntes	242.022.000,00		
Outras Receitas Correntes	3.282.000,00		
<b>Total das Receitas Correntes</b>	<b>342.217.412,00</b>	<b>Total de Despesas Correntes</b>	<b>259.476.360,00</b>
Dedução	-25.277.800,00		
Déficit		Superávit	57.463.252,00
<b>Total</b>	<b>316.939.612,00</b>	<b>Total</b>	<b>316.939.612,00</b>
Superávit do Orçamento	57.463.252,00	Déficit do Orçamento	
<b>Receitas de Capital</b>		<b>Despesas de Capital</b>	
Alienação de Bens	193.000,00	Investimentos	41.218.500,00
Transferência de Capital	7.783.000,00	Amortização da Dívida	1.500.500,00
<b>Total das Receitas de Capital</b>	<b>7.976.000,00</b>	<b>Total de Despesas de Capital</b>	<b>42.719.000,00</b>
Déficit		Reserva de Contingência	22.720.252,00
<b>Total</b>	<b>65.439.252,00</b>	Superávit	
Superávit do Orçamento		<b>Total</b>	<b>65.439.252,00</b>
Déficit do Orçamento			
<b>Receitas Correntes Intra-Orçamentárias</b>		<b>Despesas Correntes Intra-Orçamentárias</b>	
Receitas de Contribuição Intra-Orçamentária	25.200.000,00	Pessoal e Encargos Sociais	20.700.000,00
<b>Total das Receitas Correntes Intra-Orçamentárias</b>	<b>25.200.000,00</b>	<b>Total das Despesas Correntes Intra-Orçamentárias</b>	<b>20.700.000,00</b>
Déficit		Superávit	4.500.000,00
<b>Total</b>	<b>25.200.000,00</b>	<b>Total</b>	<b>25.200.000,00</b>
Superávit do Orçamento	4.500.000,00	Déficit do Orçamento	
<b>Receitas de Capital Intra-Orçamentárias</b>		<b>Despesas de Capital Intra-Orçamentárias</b>	
<b>Total das Receitas de Capital Intra-Orçamentárias</b>	<b>4.500.000,00</b>	Amortização da Dívida	4.500.000,00
Déficit		<b>Total das Despesas de Capital Intra-Orçamentárias</b>	<b>4.500.000,00</b>
<b>Total</b>	<b>4.500.000,00</b>	Superávit	
Superávit do Orçamento		<b>Total</b>	<b>4.500.000,00</b>
Déficit do Orçamento			
<b>Transferências Financeiras</b>		<b>Transferências Financeiras</b>	
Déficit		Superávit	
<b>Total</b>		<b>Total</b>	
<b>TOTAL GERAL</b>	<b>350.115.612,00</b>	<b>TOTAL GERAL</b>	<b>350.115.612,00</b>

### Resumo

RECEITA		DESPESA	
Receitas Correntes	316.939.612,00	Despesas Correntes	259.476.360,00
Receitas de Capital	7.976.000,00	Despesas de Capital	42.719.000,00
Receitas Correntes Intra-Orçamentárias	25.200.000,00	Despesas Correntes Intra-Orçamentárias	20.700.000,00
Receitas de Capital Intra-Orçamentárias		Despesas de Capital Intra-Orçamentárias	4.500.000,00
Receitas Arrecadadas em Exercícios Anteriores		Reserva de Contingência	22.720.252,00
Transferências Financeiras		Transferências Financeiras	
Déficit		Superávit	
<b>TOTAL GERAL</b>	<b>350.115.612,00</b>	<b>TOTAL GERAL</b>	<b>350.115.612,00</b>

Dados Consolidados: Prefeitura Municipal de Camaragibe, Fundo Municipal de Saúde de Camaragibe, Fundo Municipal de Assistência Social de Camaragibe, Fundo Municipal dos Direitos da Criança e do Adolescente de Camaragibe, Fundação de Cultura, Turismo e Esportes de Camaragibe, Fundo de Previdência de Camaragibe, Câmara Municipal de Vereadores de Camaragibe





Município de Camaragibe  
ORÇAMENTO 2020

TABELA DA LEGISLAÇÃO DA RECEITA

(Atualizada pela Nova Classificação da Receita definida pelas Portaria STN nº 388, de 14 de junho de 2018 (MCASP 8ª Edição), Portaria Interministerial STN-SOF nº 06 e Portaria STN nº 388, de 18 de dezembro de 2018.)

Natureza da Receita	Especificação	Amparo Legal
1.0.0.0.0.0	Receitas Correntes	Lei nº 4.320, de 17 de março de 1964, § 1º do art. 11, com redação dada pelo Decreto-Lei nº 1.939, de 20 de maio de 1982.
1.1.0.0.0.0	Impostos, Taxas e Contribuições de Melhoria	Lei nº 4.320, de 17 de março de 1964, § 4º do art. 11, com redação dada pelo Decreto-Lei nº 1.939, de 20 de maio de 1982.
1.1.1.0.0.0	Impostos	Constituição Federal, art. 153; e Lei nº 5.172, de 25 de outubro de 1966 (CTN), art. 16.
1.1.1.3.0.0.0	Impostos sobre a Renda e Proventos de Qualquer Natureza	Esta natureza é agregadora. Verificar os códigos de natureza de receita específicos.
1.1.1.3.01.0	Imposto sobre a Renda de Pessoa Física - IRPF	Esta natureza é agregadora. Verificar os códigos de natureza de receita específicos.
1.1.1.3.01.1.0	Imposto sobre a Renda de Pessoa Física - IRPF	Esta natureza é agregadora. Verificar os códigos de natureza de receita específicos.
1.1.1.3.01.1.1	Imposto sobre a Renda de Pessoa Física - IRPF - Principal	Constituição Federal, art. 158, I; Decreto no 3.000, de 26 de março de 1999; Lei no 8.981, de 20 de janeiro de 1995; Lei no 11.119, de 25 de maio de 2005; Lei no 11.311, de 13 de junho de 2006; Lei 11.482, de 31 de maio de 2007; e Medida Provisória nº 451, de 15 de dezembro de 2008
1.1.1.3.01.1.2	Imposto sobre a Renda de Pessoa Física - IRPF - Multas e Juros	Vide código de receita principal.
1.1.1.3.01.1.3	Imposto sobre a Renda de Pessoa Física - IRPF - Dívida Ativa	Vide código de receita principal.
1.1.1.3.01.1.4	Imposto sobre a Renda de Pessoa Física - IRPF - Dívida Ativa - Multas e Juros	Vide código de receita principal.
1.1.1.3.03.0.0	Imposto sobre a Renda - Retido na Fonte	Esta natureza é agregadora. Verificar os códigos de natureza de receita específicos.
1.1.1.3.03.1.0	Imposto sobre a Renda - Retido na Fonte - Trabalho	Esta natureza é agregadora. Verificar os códigos de natureza de receita específicos.
1.1.1.3.03.1.1	Imposto sobre a Renda - Retido na Fonte - Trabalho - Principal	Constituição Federal, art. 158, I; Decreto no 3.000, de 26 de março de 1999; Lei no 8.981, de 20 de janeiro de 1995; Lei no 11.119, de 25 de maio de 2005; Lei no 11.311, de 13 de junho de 2006; Lei 11.482, de 31 de maio de 2007; e Medida Provisória nº 451, de 15 de dezembro de 2008
1.1.1.3.03.1.2	Imposto sobre a Renda - Retido na Fonte - Trabalho - Multas e Juros	Vide código de receita principal.
1.1.1.3.03.1.3	Imposto sobre a Renda - Retido na Fonte - Trabalho - Dívida Ativa	Vide código de receita principal.
1.1.1.3.03.1.4	Imposto sobre a Renda - Retido na Fonte - Trabalho - Dívida Ativa - Multas e Juros	Vide código de receita principal.
1.1.1.3.03.4.0	Imposto sobre a Renda - Retido na Fonte - Outros Rendimentos	Esta natureza é agregadora. Verificar os códigos de natureza de receita específicos.
1.1.1.3.03.4.1	Imposto sobre a Renda - Retido na Fonte - Outros Rendimentos - Principal	Constituição Federal, art. 158, I; e Decreto no 3.000, de 26 de março de 1999.
1.1.1.3.03.4.2	Imposto sobre a Renda - Retido na Fonte - Outros Rendimentos - Multas e Juros	Vide código de receita principal.
1.1.1.3.03.4.3	Imposto sobre a Renda - Retido na Fonte - Outros Rendimentos - Dívida Ativa	Vide código de receita principal.
1.1.1.3.03.4.4	Imposto sobre a Renda - Retido na Fonte - Outros Rendimentos - Dívida Ativa - Multas e Juros	Vide código de receita principal.
1.1.1.8.00.0.0	Impostos Específicos de Estados, DF e Municípios	Portaria Interministerial STN/SOF nº 5/2015
1.1.1.8.01.0.0	Impostos sobre o Patrimônio para Estados/DF/Municípios	Esta natureza é agregadora. Verificar os códigos de natureza de receita específicos.
1.1.1.8.01.1.0	Imposto sobre a Propriedade Predial e Territorial Urbana	Esta natureza é agregadora. Verificar os códigos de natureza de receita específicos.
1.1.1.8.01.1.1	Imposto sobre a Propriedade Predial e Territorial Urbana - Principal	Constituição Federal (CF), art. 156, I; Lei Federal nº 5.172, de 25 de outubro de 1966 (CTN), art. 32; e Código Tributário Municipal (CTM).
1.1.1.8.01.1.2	Imposto sobre a Propriedade Predial e Territorial Urbana - Multas e Juros	Vide código de receita principal.
1.1.1.8.01.1.3	Imposto sobre a Propriedade Predial e Territorial Urbana - Dívida Ativa	Vide código de receita principal.
1.1.1.8.01.1.4	Imposto sobre a Propriedade Predial e Territorial Urbana - Dívida Ativa - Multas e Juros	Vide código de receita principal.
1.1.1.8.01.4.0	Imposto sobre Transmissão "Inter Vivos" de Bens Imóveis e de Direitos Reais sobre Imóveis	Esta natureza é agregadora. Verificar os códigos de natureza de receita específicos.
1.1.1.8.01.4.1	Imposto sobre Transmissão "Inter Vivos" de Bens Imóveis e de Direitos Reais sobre Imóveis - Principal	Constituição Federal (CF), art. 156, II; Lei Federal nº 5.172, de 25 de outubro de 1966 (CTN), art. 35; e Código Tributário Municipal (CTM).
1.1.1.8.01.4.2	Imposto sobre Transmissão "Inter Vivos" de Bens Imóveis e de Direitos Reais sobre Imóveis - Multas e Juros	Vide código de receita principal.
1.1.1.8.01.4.3	Imposto sobre Transmissão "Inter Vivos" de Bens Imóveis e de Direitos Reais sobre Imóveis - Dívida Ativa	Vide código de receita principal.
1.1.1.8.01.4.4	Imposto sobre Transmissão "Inter Vivos" de Bens Imóveis e de Direitos Reais sobre Imóveis - Dívida Ativa - Multas e Juros	Vide código de receita principal.
1.1.1.8.02.0.0	Impostos sobre a Produção, Circulação de Mercadorias e Serviços	Esta natureza é agregadora. Verificar os códigos de natureza de receita específicos.
1.1.1.8.02.3.0	Imposto sobre Serviços de Qualquer Natureza	Esta natureza é agregadora. Verificar os códigos de natureza de receita específicos.
1.1.1.8.02.3.1	Imposto sobre Serviços de Qualquer Natureza - Principal	Constituição Federal (CF), art. 156, III; Lei Complementar nº 116, de 31 de julho de 2006; e Código Tributário Municipal (CTM).
1.1.1.8.02.3.2	Imposto sobre Serviços de Qualquer Natureza - Multas e Juros	Vide código de receita principal.
1.1.1.8.02.3.3	Imposto sobre Serviços de Qualquer Natureza - Dívida Ativa	Vide código de receita principal.
1.1.1.8.02.3.4	Imposto sobre Serviços de Qualquer Natureza - Dívida Ativa - Multas e Juros	Vide código de receita principal.
1.1.2.0.0.0.0	Taxas	Esta natureza é agregadora. Verificar os códigos de natureza de receita específicos.
1.1.2.1.04.0.0	Taxa de Controle e Fiscalização Ambiental	Esta natureza é agregadora. Verificar os códigos de natureza de receita específicos.
1.1.2.1.04.1.0	Taxa de Controle e Fiscalização Ambiental	Lei nº 6.938, de 31 de agosto de 1981, art. 17-B e 17-G; Lei nº 10.165, de 27 de dezembro de 2000; Lei nº 11.284, de 2 de março de 2006; e Código Tributário Municipal (CTM).
1.1.2.1.04.1.1	Taxa de Controle e Fiscalização Ambiental - Principal	Vide código de receita principal.
1.1.2.1.04.1.2	Taxa de Controle e Fiscalização Ambiental - Multas e Juros	Vide código de receita principal.
1.1.2.1.04.1.3	Taxa de Controle e Fiscalização Ambiental - Dívida Ativa	Vide código de receita principal.
1.1.2.1.04.1.4	Taxa de Controle e Fiscalização Ambiental - Dívida Ativa - Multas e Juros	Vide código de receita principal.
1.1.2.2.00.0.0	Taxas pela Prestação de Serviços	Esta natureza é agregadora. Verificar os códigos de natureza de receita específicos.
1.1.2.2.01.0.0	Taxas pela Prestação de Serviços	Esta natureza é agregadora. Verificar os códigos de natureza de receita específicos.
1.1.2.2.01.1.0	Taxas pela Prestação de Serviços	Esta natureza é agregadora. Verificar os códigos de natureza de receita específicos.
1.1.2.2.01.1.1	Taxas pela Prestação de Serviços - Principal	Art. 69 da Lei nº 4.375, de 17 de agosto de 1964; Art. 79 da Lei nº 5.172, de 25 de outubro de 1966; Lei nº 9.289, de 4 de julho de 1966; Decreto-lei nº 115 de 25 de janeiro de 1967; e Código Tributário Municipal (CTM).
1.1.2.2.01.1.2	Taxas pela Prestação de Serviços - Multas e Juros	Vide código de receita principal.
1.1.2.2.01.1.3	Taxas pela Prestação de Serviços - Dívida Ativa	Vide código de receita principal.
1.1.2.2.01.1.4	Taxas pela Prestação de Serviços - Dívida Ativa - Multas e Juros	Vide código de receita principal.
1.1.2.8.00.0.0	Taxas - Específicas de Estados, DF e Municípios	Esta natureza é agregadora. Verificar os códigos de natureza de receita específicos.
1.1.2.8.01.0.0	Taxas de Inspeção, Controle e Fiscalização	Esta natureza é agregadora. Verificar os códigos de natureza de receita específicos.
1.1.2.8.01.1.0	Taxa de Fiscalização de Vigilância Sanitária	Esta natureza é agregadora. Verificar os códigos de natureza de receita específicos.
1.1.2.8.01.1.1	Taxa de Fiscalização de Vigilância Sanitária - Principal	Código Tributário Municipal (CTM).
1.1.2.8.01.1.2	Taxa de Fiscalização de Vigilância Sanitária - Multas e Juros	Vide código de receita principal.



Natureza da Receita	Especificação	Amparo Legal
1.1.2.8.01.1.3	Taxa de Fiscalização de Vigilância Sanitária - Dívida Ativa	Vide código de receita principal.
1.1.2.8.01.1.4	Taxa de Fiscalização de Vigilância Sanitária - Dívida Ativa - Multas e Juros	Vide código de receita principal.
1.1.2.8.01.9.0	Taxas de Inspeção, Controle e Fiscalização - Outras	Esta natureza é agregadora. Verificar os códigos de natureza de receita específicos.
1.1.2.8.01.9.1	Taxas de Inspeção, Controle e Fiscalização - Outras - Principal	Código Tributário Municipal (CTM).
1.1.2.8.01.9.2	Taxas de Inspeção, Controle e Fiscalização - Outras - Multas e Juros	Vide código de receita principal.
1.1.2.8.01.9.3	Taxas de Inspeção, Controle e Fiscalização - Outras - Dívida Ativa	Vide código de receita principal.
1.1.2.8.01.9.4	Taxas de Inspeção, Controle e Fiscalização - Outras - Dívida Ativa - Multas e Juros	Vide código de receita principal.
1.1.3.0.00.0.0	Contribuição de Melhoria	Esta natureza é agregadora. Verificar os códigos de natureza de receita específicos.
1.1.3.0.00.1.0	Contribuição de Melhoria	Esta natureza é agregadora. Verificar os códigos de natureza de receita específicos.
1.1.3.0.00.1.1	Contribuição de Melhoria - Principal	Art. 145, inciso III, da Constituição Federal; Arts. 81 e 82 da Lei nº 5.172, de 25 de outubro de 1966, Código Tributário Nacional; e e Código Tributário Municipal (CTM).
1.1.3.0.00.1.2	Contribuição de Melhoria - Multas e Juros	Vide código de receita principal.
1.1.3.0.00.1.3	Contribuição de Melhoria - Dívida Ativa	Vide código de receita principal.
1.1.3.0.00.1.4	Contribuição de Melhoria - Dívida Ativa - Multas e Juros	Vide código de receita principal.
1.1.3.8.00.0.0	Contribuição de Melhoria - Específica de Estados, DF e Municípios	Portaria Interministerial STN/SOF nº 5/2015
1.1.3.8.01.0.0	Contribuição de Melhoria para Expansão da Rede de Água Potável e Esgoto Sanitário	Esta natureza é agregadora. Verificar os códigos de natureza de receita específicos.
1.1.3.8.01.1.0	Contribuição de Melhoria para Expansão da Rede de Água Potável e Esgoto Sanitário	Esta natureza é agregadora. Verificar os códigos de natureza de receita específicos.
1.1.3.8.02.0.0	Contribuição de Melhoria para Expansão da Rede de Iluminação Pública na Cidade	Esta natureza é agregadora. Verificar os códigos de natureza de receita específicos.
1.1.3.8.02.1.0	Contribuição de Melhoria para Expansão da Rede de Iluminação Pública na Cidade	Esta natureza é agregadora. Verificar os códigos de natureza de receita específicos.
1.1.3.8.03.0.0	Contribuição de Melhoria para Expansão de Rede de Iluminação Pública Rural	Esta natureza é agregadora. Verificar os códigos de natureza de receita específicos.
1.1.3.8.03.1.0	Contribuição de Melhoria para Expansão de Rede de Iluminação Pública Rural	Esta natureza é agregadora. Verificar os códigos de natureza de receita específicos.
1.1.3.8.04.0.0	Contribuição de Melhoria para Pavimentação e Obras Complementares	Esta natureza é agregadora. Verificar os códigos de natureza de receita específicos.
1.1.3.8.04.1.0	Contribuição de Melhoria para Pavimentação e Obras Complementares	Esta natureza é agregadora. Verificar os códigos de natureza de receita específicos.
1.1.3.8.99.0.0	Outras Contribuições de Melhoria	Esta natureza é agregadora. Verificar os códigos de natureza de receita específicos.
1.1.3.8.99.1.0	Outras Contribuições de Melhoria	Esta natureza é agregadora. Verificar os códigos de natureza de receita específicos.
1.2.0.0.00.0.0	Contribuições	Esta natureza é agregadora. Verificar os códigos de natureza de receita específicos.
1.2.1.0.00.0.0	Contribuições Sociais	Esta natureza é agregadora. Verificar os códigos de natureza de receita específicos.
1.2.1.8.00.0.0	Contribuições Sociais Específicas de Estados, DF e Municípios	Esta natureza é agregadora. Verificar os códigos de natureza de receita específicos.
1.2.1.8.01.0.0	Contribuição do Servidor Civil para o Plano de Seguridade Social - CPSSS - Específico de EST/DF/MUN	Esta natureza é agregadora. Verificar os códigos de natureza de receita específicos.
1.2.1.8.01.1.0	CPSSS do Servidor Civil Ativo	Esta natureza é agregadora. Verificar os códigos de natureza de receita específicos.
1.2.1.8.01.1.1	CPSSS do Servidor Civil Ativo - Principal	CF/88, art. 40; Lei nº 10.887, de 18 de junho de 2004, art. 4º.
1.2.1.8.01.1.2	CPSSS do Servidor Civil Ativo - Multas e Juros	Vide código de receita principal.
1.2.1.8.01.1.3	CPSSS do Servidor Civil Ativo - Dívida Ativa	Vide código de receita principal.
1.2.1.8.01.1.4	CPSSS do Servidor Civil Ativo - Dívida Ativa - Multas e Juros	Vide código de receita principal.
1.2.1.8.01.2.0	CPSSS do Servidor Civil Inativo	Esta natureza é agregadora. Verificar os códigos de natureza de receita específicos.
1.2.1.8.01.2.1	CPSSS do Servidor Civil Inativo - Principal	CF/88, art. 40; Lei nº 10.887, de 18 de junho de 2004, art. 5º.
1.2.1.8.01.2.2	CPSSS do Servidor Civil Inativo - Multas e Juros	Vide código de receita principal.
1.2.1.8.01.2.3	CPSSS do Servidor Civil Inativo - Dívida Ativa	Vide código de receita principal.
1.2.1.8.01.2.4	CPSSS do Servidor Civil Inativo - Dívida Ativa - Multas e Juros	Vide código de receita principal.
1.2.1.8.03.0.0	CPSSS Patronal - Servidor Civil - Específico de EST/DF/MUN	Esta natureza é agregadora. Verificar os códigos de natureza de receita específicos.
1.2.1.8.03.1.0	CPSSS Patronal - Servidor Civil Ativo	Esta natureza é agregadora. Verificar os códigos de natureza de receita específicos.
1.2.1.8.03.1.1	CPSSS Patronal - Servidor Civil Ativo - Principal	Constituição Federal, art. 149, §1º e do art. 195 ao 203. Legislação previdenciária local.
1.2.1.8.03.1.2	CPSSS Patronal - Servidor Civil Ativo - Multas e Juros	Vide código de receita principal.
1.2.4.0.00.0.0	Contribuição para o Custeio do Serviço de Iluminação Pública	Esta natureza é agregadora. Verificar os códigos de natureza de receita específicos.
1.2.4.0.00.1.0	Contribuição para o Custeio do Serviço de Iluminação Pública	Esta natureza é agregadora. Verificar os códigos de natureza de receita específicos.
1.2.4.0.00.1.1	Contribuição para o Custeio do Serviço de Iluminação Pública - Principal	Constituição Federal, art. 149-A.
1.3.0.0.00.0.0	Receita Patrimonial	Esta natureza é agregadora. Verificar os códigos de natureza de receita específicos.
1.3.1.0.00.0.0	Exploração do Patrimônio Imobiliário do Estado	Esta natureza é agregadora. Verificar os códigos de natureza de receita específicos.
1.3.1.0.01.0.0	Aluguéis, Arrendamentos, Foros, Laudêmos, Tarifas de Ocupação	Esta natureza é agregadora. Verificar os códigos de natureza de receita específicos.
1.3.1.0.01.1.0	Aluguéis e Arrendamentos	Esta natureza é agregadora. Verificar os códigos de natureza de receita específicos.
1.3.1.0.01.1.1	Aluguéis e Arrendamentos - Principal	Lei nº 4.320, de 17 de março de 1964, art. 11, § 4º; Decreto-Lei nº 9.760, de 5 de setembro de 1946; Decreto-Lei nº 2.398, de 21 de dezembro de 1987; Decreto nº 980, de 11 de novembro de 1993, e alterações posteriores; Lei nº 9.636, de 15 de maio de 1998; Decreto nº 3.725, de 10 de janeiro de 2001; Lei nº 11.481, de 31 de maio de 2007; e Código Tributário Municipal (CTM).
1.3.1.0.01.1.2	Aluguéis e Arrendamentos - Multas e Juros	Vide código de receita principal.
1.3.1.0.01.1.3	Aluguéis e Arrendamentos - Dívida Ativa	Vide código de receita principal.
1.3.1.0.01.1.4	Aluguéis e Arrendamentos - Dívida Ativa - Multas e Juros	Vide código de receita principal.
1.3.1.0.01.2.0	Foros, Laudêmos e Tarifas de Ocupação	Esta natureza é agregadora. Verificar os códigos de natureza de receita específicos.
1.3.1.0.01.2.1	Foros, Laudêmos e Tarifas de Ocupação - Principal	Lei nº 13.240, de 30 de dezembro de 2015, art. 27; Lei nº 4.320, de 17 de março de 1964, art. 11, § 4º; Decreto-Lei nº 9.760, de 5 de setembro de 1946; Decreto-Lei nº 2.398, de 21 de dezembro de 1987; Decreto nº 980, de 11 de novembro de 1993, e alterações posteriores; Lei nº 9.636, de 15 de maio de 1998; Decreto nº 3.725, de 10 de janeiro de 2001; Lei nº 11.481, de 31 de maio de 2007; e Código Tributário Municipal (CTM).
1.3.1.0.01.2.2	Foros, Laudêmos e Tarifas de Ocupação - Multas e Juros	Vide código de receita principal.
1.3.1.0.01.2.3	Foros, Laudêmos e Tarifas de Ocupação - Dívida Ativa	Vide código de receita principal.
1.3.1.0.01.2.4	Foros, Laudêmos e Tarifas de Ocupação - Dívida Ativa - Multas e Juros	Vide código de receita principal.
1.3.2.0.00.0.0	Valores Mobiliários	Esta natureza é agregadora. Verificar os códigos de natureza de receita específicos.
1.3.2.1.00.0.0	Juros e Correções Monetárias	Esta natureza é agregadora. Verificar os códigos de natureza de receita específicos.
1.3.2.1.00.1.0	Remuneração de Depósitos Bancários	Esta natureza é agregadora. Verificar os códigos de natureza de receita específicos.
1.3.2.1.00.1.1	Remuneração de Depósitos Bancários - Principal	Art. 164, § 3º da Constituição Federal; Lei nº 9.322, de 5 de dezembro de 1996; e Legislação específica para cada caso.
1.3.2.1.00.4.0	Remuneração dos Recursos do Regime Próprio de Previdência Social - RPPS	Esta natureza é agregadora. Verificar os códigos de natureza de receita específicos.
1.3.2.1.00.4.1	Remuneração dos Recursos do Regime Próprio de Previdência Social - RPPS - Principal	Lei nº 9.717, de 27 de novembro de 1998, arts. 1º, § único, e 6º, inciso IV; e Resolução do Conselho Monetário Nacional nº 3.922, de 25 de novembro de 2010
1.3.2.1.00.5.0	Juros de Títulos de Renda	Esta natureza é agregadora. Verificar os códigos de natureza de receita específicos.
1.3.2.1.00.5.1	Juros de Títulos de Renda - Principal	Art. 164, § 3º da Constituição Federal e Normativos da CVM e Banco Central.
1.3.2.2.00.0.0	Dividendos	Esta natureza é agregadora. Verificar os códigos de natureza de receita específicos.
1.3.2.2.00.1.0	Dividendos	Esta natureza é agregadora. Verificar os códigos de natureza de receita específicos.



Natureza da Receita	Especificação	Amparo Legal
1.3.2.00.1.1	Dividendos - Principal	Lei no 6.404, de 15 de dezembro de 1976, e alterações posteriores; e Lei no 9.530, de 10 de dezembro de 1997.
1.3.2.00.1.2	Dividendos - Multas e Juros	Vide código de receita principal.
1.3.2.00.1.3	Dividendos - Dívida Ativa	Vide código de receita principal.
1.3.2.00.1.4	Dividendos - Dívida Ativa - Multas e Juros	Vide código de receita principal.
1.3.2.90.0.0	Outros Valores Mobiliários	Esta natureza é agregadora. Verificar os códigos de natureza de receita específicos.
1.3.2.90.0.1.0	Outros Valores Mobiliários	Esta natureza é agregadora. Verificar os códigos de natureza de receita específicos.
1.3.2.90.0.1.1	Outros Valores Mobiliários - Principal	Art. 164, § 3º da Constituição Federal e Normativos da CVM e Banco Central.
1.3.2.90.0.1.2	Outros Valores Mobiliários - Multas e Juros	Vide código de receita principal.
1.3.2.90.0.1.3	Outros Valores Mobiliários - Dívida Ativa	Vide código de receita principal.
1.3.2.90.0.1.4	Outros Valores Mobiliários - Dívida Ativa - Multas e Juros	Vide código de receita principal.
1.3.3.00.0.0	Delegação de Serviços Públicos Mediante Concessão, Permissão, Autorização ou Licença	Esta natureza é agregadora. Verificar os códigos de natureza de receita específicos.
1.3.3.1.00.0.0	Delegação para a Prestação dos Serviços de Transporte	Esta natureza é agregadora. Verificar os códigos de natureza de receita específicos.
1.3.3.1.01.0.0	Delegação para a Prestação dos Serviços de Transporte Rodoviário	Esta natureza é agregadora. Verificar os códigos de natureza de receita específicos.
1.3.3.1.01.1.0	Delegação para a Prestação dos Serviços de Transporte Rodoviário - Principal	Esta natureza é agregadora. Verificar os códigos de natureza de receita específicos.
1.3.3.1.01.1.1	Delegação para a Prestação dos Serviços de Transporte Rodoviário - Principal	CF, art. 21, inciso XII, alínea "e"; Lei nº 10.233, de 2001, art. 12, inciso I; art. 13, inciso I; Decreto no 2.521, de 20 de março de 1998; Medida Provisória no 2.217, de 4 de setembro de 2001.
1.3.3.1.01.1.2	Delegação para a Prestação dos Serviços de Transporte Rodoviário - Multas e Juros	Vide código de receita principal.
1.3.3.1.01.1.3	Delegação para a Prestação dos Serviços de Transporte Rodoviário - Dívida Ativa	Vide código de receita principal.
1.3.3.1.01.1.4	Delegação para a Prestação dos Serviços de Transporte Rodoviário - Dívida Ativa - Multas e Juros	Vide código de receita principal.
1.3.9.00.0.0	Demais Receitas Patrimoniais	Esta natureza é agregadora. Verificar os códigos de natureza de receita específicos.
1.3.9.00.0.1.0	Demais Receitas Patrimoniais	Esta natureza é agregadora. Verificar os códigos de natureza de receita específicos.
1.3.9.00.0.1.1	Demais Receitas Patrimoniais - Principal	Lei nº 10.406, de 10 de janeiro de 2002.
1.3.9.00.0.1.2	Demais Receitas Patrimoniais - Multas e Juros	Vide código de receita principal.
1.3.9.00.0.1.3	Demais Receitas Patrimoniais - Dívida Ativa	Vide código de receita principal.
1.3.9.00.0.1.4	Demais Receitas Patrimoniais - Dívida Ativa - Multas e Juros	Vide código de receita principal.
1.4.0.00.0.0	Receita Agropecuária	Esta natureza é agregadora. Verificar os códigos de natureza de receita específicos.
1.4.0.00.0.1.0	Receita Agropecuária	Esta natureza é agregadora. Verificar os códigos de natureza de receita específicos.
1.5.0.00.0.0	Receita Industrial	Esta natureza é agregadora. Verificar os códigos de natureza de receita específicos.
1.5.0.00.0.1.0	Receita Industrial	Esta natureza é agregadora. Verificar os códigos de natureza de receita específicos.
1.6.0.00.0.0	Receita de Serviços	Esta natureza é agregadora. Verificar os códigos de natureza de receita específicos.
1.6.1.00.0.0	Serviços Administrativos e Comerciais Gerais	Esta natureza é agregadora. Verificar os códigos de natureza de receita específicos.
1.6.1.01.0.0	Serviços Administrativos e Comerciais Gerais	Esta natureza é agregadora. Verificar os códigos de natureza de receita específicos.
1.6.1.01.1.0	Serviços Administrativos e Comerciais Gerais	Esta natureza é agregadora. Verificar os códigos de natureza de receita específicos.
1.6.1.01.1.1	Serviços Administrativos e Comerciais Gerais - Principal	Constituição Federal, art. 173; Lei no 4.320, de 17 de março de 1964, art. 11, §§ 1º e 4º.
1.6.1.01.1.2	Serviços Administrativos e Comerciais Gerais - Multas e Juros	Vide código de receita principal.
1.6.1.01.1.3	Serviços Administrativos e Comerciais Gerais - Dívida Ativa	Vide código de receita principal.
1.6.1.01.1.4	Serviços Administrativos e Comerciais Gerais - Dívida Ativa - Multas e Juros	Vide código de receita principal.
1.6.1.02.0.0	Inscrição em Concursos e Processos Seletivos	Esta natureza é agregadora. Verificar os códigos de natureza de receita específicos.
1.6.1.02.1.0	Inscrição em Concursos e Processos Seletivos	Legislação Específica Municipal
1.6.1.03.0.0	Serviços de Registro, Certificação e Fiscalização	Esta natureza é agregadora. Verificar os códigos de natureza de receita específicos.
1.6.1.03.1.0	Serviços de Registro, Certificação e Fiscalização	Esta natureza é agregadora. Verificar os códigos de natureza de receita específicos.
1.6.1.04.0.0	Serviços de Informação e Tecnologia	Esta natureza é agregadora. Verificar os códigos de natureza de receita específicos.
1.6.1.04.1.0	Serviços de Informação e Tecnologia	Esta natureza é agregadora. Verificar os códigos de natureza de receita específicos.
1.6.2.00.0.0	Serviços e Atividades Referentes à Navegação e ao Transporte	Esta natureza é agregadora. Verificar os códigos de natureza de receita específicos.
1.6.2.02.0.0	Serviços de Transporte	Esta natureza é agregadora. Verificar os códigos de natureza de receita específicos.
1.6.2.02.1.0	Serviços de Transporte	Esta natureza é agregadora. Verificar os códigos de natureza de receita específicos.
1.6.2.02.1.1	Serviços de Transporte - Principal	Constituição Federal, art. 173; Lei no 4.320, de 17 de março de 1964, art. 11, §§ 1º e 4º.
1.6.2.02.1.2	Serviços de Transporte - Multas e Juros	Vide código de receita principal.
1.6.2.02.1.3	Serviços de Transporte - Dívida Ativa	Vide código de receita principal.
1.6.2.02.1.4	Serviços de Transporte - Dívida Ativa - Multas e Juros	Vide código de receita principal.
1.6.3.00.0.0	Serviços e Atividades Referentes à Saúde	Esta natureza é agregadora. Verificar os códigos de natureza de receita específicos.
1.6.3.80.0.0	Serviços e Atividades Referentes à Saúde - Específico para Estados/DF/Municípios	Esta natureza é agregadora. Verificar os códigos de natureza de receita específicos.
1.6.3.80.1.0	Serviços de Saúde - Específico para Estados/DF/Municípios	Esta natureza é agregadora. Verificar os códigos de natureza de receita específicos.
1.6.3.80.1.1.0	Serviços Hospitalares	Esta natureza é agregadora. Verificar os códigos de natureza de receita específicos.
1.6.3.80.1.1.1	Serviços Hospitalares - Principal	Legislação Específica Municipal
1.6.3.80.1.2.0	Serviços de Registro de Análise e de Controle	Esta natureza é agregadora. Verificar os códigos de natureza de receita específicos.
1.6.3.80.1.2.1	Serviços de Registro de Análise e de Controle - Principal	Legislação Específica Municipal
1.6.3.80.1.3.0	Serviços Radiológicos e Laboratoriais	Esta natureza é agregadora. Verificar os códigos de natureza de receita específicos.
1.6.3.80.1.3.1	Serviços Radiológicos e Laboratoriais - Principal	Legislação Específica Municipal
1.6.3.80.1.4.0	Serviços Ambulatoriais	Esta natureza é agregadora. Verificar os códigos de natureza de receita específicos.
1.6.3.80.1.4.1	Serviços Ambulatoriais - Principal	Legislação Específica Municipal
1.6.3.80.1.9.0	Outros Serviços de Saúde	Esta natureza é agregadora. Verificar os códigos de natureza de receita específicos.
1.6.3.80.1.9.1	Outros Serviços de Saúde - Principal	Legislação Específica Municipal
1.7.0.00.0.0	Transferências Correntes	Esta natureza é agregadora. Verificar os códigos de natureza de receita específicos.
1.7.1.00.0.0	Transferências da União e de suas Entidades	Esta natureza é agregadora. Verificar os códigos de natureza de receita específicos.
1.7.1.80.0.0	Transferências da União - Específicas de Estados, DF e Municípios	Portaria Interministerial STN/SOF nº 5/2015
1.7.1.80.1.0.0	Participação na Receita da União	Esta natureza é agregadora. Verificar os códigos de natureza de receita específicos.
1.7.1.80.1.2.0	Cota-Parte do Fundo de Participação dos Municípios - Cota Mensal	Esta natureza é agregadora. Verificar os códigos de natureza de receita específicos.
1.7.1.80.1.2.1	Cota-Parte do Fundo de Participação dos Municípios - Cota Mensal - Principal	Art. 159 da CF
9.1.7.1.80.1.2.1	Dedução - Cota-Parte do Fundo de Participação dos Municípios - Cota Mensal - Principal	Art. 159 da CF / Lei nº 11.494/07
1.7.1.80.1.3.0	Cota-Parte do Fundo de Participação dos Municípios - 1% Cota entregue no mês de dezembro	Esta natureza é agregadora. Verificar os códigos de natureza de receita específicos.
1.7.1.80.1.3.1	Cota-Parte do Fundo de Participação dos Municípios - 1% Cota entregue no mês de dezembro - Principal	Art. 159 da CF, alínea "d".
1.7.1.80.1.4.0	Cota-Parte do Fundo de Participação dos Municípios - 1% Cota entregue no mês de julho	Esta natureza é agregadora. Verificar os códigos de natureza de receita específicos.
1.7.1.80.1.4.1	Cota-Parte do Fundo de Participação dos Municípios - 1% Cota entregue no mês de julho - Principal	Art. 159 da CF, alínea "e".
1.7.1.80.1.5.0	Cota-Parte do Imposto Sobre a Propriedade Territorial Rural	Esta natureza é agregadora. Verificar os códigos de natureza de receita específicos.
1.7.1.80.1.5.1	Cota-Parte do Imposto Sobre a Propriedade Territorial Rural - Principal	Art. 159 da CF
9.1.7.1.80.1.5.1	Dedução - Cota-Parte do Imposto Sobre a Propriedade Territorial Rural - Principal	Art. 159 da CF / Lei nº 11.494/07
1.7.1.80.2.0.0	Transferência da Compensação Financeira pela Exploração de Recursos Naturais	Esta natureza é agregadora. Verificar os códigos de natureza de receita específicos.
1.7.1.80.2.1.0	Cota-parte da Compensação Financeira de Recursos Hídricos	Esta natureza é agregadora. Verificar os códigos de natureza de receita específicos.
1.7.1.80.2.1.1	Cota-parte da Compensação Financeira de Recursos Hídricos - Principal	Art. 20, §1º da CF



Natureza da Receita	Especificação	Amparo Legal
1.7.1.8.02.2.0	Cota-parte da Compensação Financeira de Recursos Minerais - CFEM	Esta natureza é agregadora. Verificar os códigos de natureza de receita específicos.
1.7.1.8.02.2.1	Cota-parte da Compensação Financeira de Recursos Minerais - CFEM - Principal	Art. 20, §1º da CF
1.7.1.8.02.3.0	Cota-parte Royalties - Compensação Financeira pela Produção de Petróleo - Lei nº 7.990/89	Esta natureza é agregadora. Verificar os códigos de natureza de receita específicos.
1.7.1.8.02.3.1	Cota-parte Royalties - Compensação Financeira pela Produção de Petróleo - Lei nº 7.990/89 - Principal	Art. 20, §1º da CF e Lei nº 7.990/89.
1.7.1.8.02.6.0	Cota-Parte do Fundo Especial do Petróleo - FEP	Esta natureza é agregadora. Verificar os códigos de natureza de receita específicos.
1.7.1.8.02.6.1	Cota-Parte do Fundo Especial do Petróleo - FEP - Principal	Lei nº 9.478/97
1.7.1.8.02.9.0	Outras Transferências decorrentes de Compensação Financeira pela Exploração de Recursos Naturais	Esta natureza é agregadora. Verificar os códigos de natureza de receita específicos.
1.7.1.8.02.9.1	Outras Transferências decorrentes de Compensação Financeira pela Exploração de Recursos Naturais - Principal	Legislação Específica Federal
1.7.1.8.03.0.0	Transferência de Recursos do Sistema Único de Saúde - SUS - Bloco Custeio das Ações e Serviços Públicos de Saúde	Esta natureza é agregadora. Verificar os códigos de natureza de receita específicos.
1.7.1.8.03.1.0	Transferência de Recursos do SUS - Atenção Básica	Esta natureza é agregadora. Verificar os códigos de natureza de receita específicos.
1.7.1.8.03.1.1	Transferência de Recursos do SUS - Atenção Básica - Principal	Art. 198 da CF, Art. 77 do ADCT; Lei Complementar nº 141, de 2012; e Nt Conjunta nº 11, de 2018 / CCONF-SUCON/FNS-MS.
1.7.1.8.03.2.0	Transferência de Recursos do SUS - Atenção de Média e Alta Complexidade Ambulatorial e Hospitalar	Esta natureza é agregadora. Verificar os códigos de natureza de receita específicos.
1.7.1.8.03.2.1	Transferência de Recursos do SUS - Atenção de Média e Alta Complexidade Ambulatorial e Hospitalar - Principal	Art. 198 da CF, Art. 77 do ADCT; Lei Complementar nº 141, de 2012; e Nt Conjunta nº 11, de 2018 / CCONF-SUCON/FNS-MS.
1.7.1.8.03.3.0	Transferência de Recursos do SUS - Vigilância em Saúde	Esta natureza é agregadora. Verificar os códigos de natureza de receita específicos.
1.7.1.8.03.3.1	Transferência de Recursos do SUS - Vigilância em Saúde - Principal	Art. 198 da CF, Art. 77 do ADCT; Lei Complementar nº 141, de 2012; e Nt Conjunta nº 11, de 2018 / CCONF-SUCON/FNS-MS.
1.7.1.8.03.4.1	Transferência de Recursos do SUS - Assistência Farmacêutica - Principal	Art. 198 da CF, Art. 77 do ADCT; Lei Complementar nº 141, de 2012; e Nt Conjunta nº 11, de 2018 / CCONF-SUCON/FNS-MS.
1.7.1.8.03.5.0	Transferência de Recursos do SUS - Gestão do SUS	Esta natureza é agregadora. Verificar os códigos de natureza de receita específicos.
1.7.1.8.03.5.0	Transferência de Recursos do SUS - Gestão do SUS - Principal	Art. 198 da CF, Art. 77 do ADCT; Lei Complementar nº 141, de 2012; e Nt Conjunta nº 11, de 2018 / CCONF-SUCON/FNS-MS.
1.7.1.8.03.9.0	Transferência de Recursos do SUS - Outros Programas Financiados por Transferências Fundo a Fundo	Esta natureza é agregadora. Verificar os códigos de natureza de receita específicos.
1.7.1.8.03.9.1	Transferência de Recursos do SUS - Outros Programas Financiados por Transferências Fundo a Fundo - Principal	Art. 198 da CF, Art. 77 do ADCT; Lei Complementar nº 141, de 2012; e Nt Conjunta nº 11, de 2018 / CCONF-SUCON/FNS-MS.
1.7.1.8.05.0.0	Transferências de Recursos do Fundo Nacional do Desenvolvimento da Educação - FNDE	Esta natureza é agregadora. Verificar os códigos de natureza de receita específicos.
1.7.1.8.05.1.0	Transferências do Salário-Educação	Esta natureza é agregadora. Verificar os códigos de natureza de receita específicos.
1.7.1.8.05.1.1	Transferências do Salário-Educação - Principal	Legislação Específica Federal
1.7.1.8.05.2.0	Transferências Diretas do FNDE referentes ao Programa Dinheiro Direto na Escola - PDDE	Esta natureza é agregadora. Verificar os códigos de natureza de receita específicos.
1.7.1.8.05.2.1	Transferências Diretas do FNDE referentes ao Programa Dinheiro Direto na Escola - PDDE - Principal	Legislação Específica Federal
1.7.1.8.05.3.0	Transferências Diretas do FNDE referentes ao Programa Nacional de Alimentação Escolar - PNAE	Esta natureza é agregadora. Verificar os códigos de natureza de receita específicos.
1.7.1.8.05.3.1	Transferências Diretas do FNDE referentes ao Programa Nacional de Alimentação Escolar - PNAE - Principal	Legislação Específica Federal
1.7.1.8.05.4.0	Transferências Diretas do FNDE referentes ao Programa Nacional de Apoio ao Transporte do Escolar - PNATE	Esta natureza é agregadora. Verificar os códigos de natureza de receita específicos.
1.7.1.8.05.4.1	Transferências Diretas do FNDE referentes ao Programa Nacional de Apoio ao Transporte do Escolar - PNATE - Principal	Legislação Específica Federal
1.7.1.8.05.9.0	Outras Transferências Diretas do Fundo Nacional do Desenvolvimento da Educação - FNDE	Esta natureza é agregadora. Verificar os códigos de natureza de receita específicos.
1.7.1.8.05.9.1	Outras Transferências Diretas do Fundo Nacional do Desenvolvimento da Educação - FNDE - Principal	Legislação Específica Federal
1.7.1.8.06.0.0	Transferência Financeira do ICMS - Desoneração - L.C. Nº 87/96	Esta natureza é agregadora. Verificar os códigos de natureza de receita específicos.
1.7.1.8.06.1.0	Transferência Financeira do ICMS - Desoneração - L.C. Nº 87/96	Esta natureza é agregadora. Verificar os códigos de natureza de receita específicos.
1.7.1.8.06.1.1	Transferência Financeira do ICMS - Desoneração - L.C. Nº 87/96 - Principal	Art. 158, IV da CF. Lei Complementar nº 87, de 13 de setembro de 1996.
9.1.7.1.8.06.1.1	Dedução - Transferência Financeira do ICMS - Desoneração - L.C. Nº 87/96 - Principal	Art. 158, IV da CF. Lei Complementar nº 87, de 13 de setembro de 1996. Lei nº 11.494/07
1.7.1.8.09.0.0	Transferências de Recursos de Complementação da União ao Fundo de Manutenção e Desenvolvimento da Educação Básica e de Valorização dos Profissionais da Educação - FUNDEB	Esta natureza é agregadora. Verificar os códigos de natureza de receita específicos.
1.7.1.8.09.1.0	Transferências de Recursos da Complementação da União ao Fundo de Manutenção e Desenvolvimento da Educação Básica e de Valorização dos Profissionais da Educação - FUNDEB	Esta natureza é agregadora. Verificar os códigos de natureza de receita específicos.
1.7.1.8.09.1.1	Transferências de Recursos da Complementação da União ao Fundo de Manutenção e Desenvolvimento da Educação Básica e de Valorização dos Profissionais da Educação - FUNDEB - Principal	Lei nº 11.494/2007
1.7.1.8.10.0.0	Transferências de Convênios da União e de Suas Entidades	Esta natureza é agregadora. Verificar os códigos de natureza de receita específicos.
1.7.1.8.10.1.0	Transferências de Convênios da União para o Sistema Único de Saúde - SUS	Esta natureza é agregadora. Verificar os códigos de natureza de receita específicos.
1.7.1.8.10.1.1	Transferências de Convênios da União para o Sistema Único de Saúde - SUS - Principal	Art. 195 da CF
1.7.1.8.10.2.0	Transferências de Convênios da União Destinadas a Programas de Educação	Esta natureza é agregadora. Verificar os códigos de natureza de receita específicos.
1.7.1.8.10.2.1	Transferências de Convênios da União Destinadas a Programas de Educação - Principal	Art. 195 da CF
1.7.1.8.10.3.0	Transferências de Convênios da União Destinadas a Programas de Assistência Social	Esta natureza é agregadora. Verificar os códigos de natureza de receita específicos.
1.7.1.8.10.3.1	Transferências de Convênios da União Destinadas a Programas de Assistência Social - Principal	Art. 195 da CF
1.7.1.8.10.9.0	Outras Transferências de Convênios da União	Esta natureza é agregadora. Verificar os códigos de natureza de receita específicos.
1.7.1.8.10.9.1	Outras Transferências de Convênios da União - Principal	Art. 195 da CF
1.7.1.8.12.0.0	Transferências de Recursos do Fundo Nacional de Assistência Social - FNAS	Esta natureza é agregadora. Verificar os códigos de natureza de receita específicos.
1.7.1.8.12.1.0	Transferências de Recursos do Fundo Nacional de Assistência Social - FNAS	Esta natureza é agregadora. Verificar os códigos de natureza de receita específicos.
1.7.1.8.12.1.1	Transferências de Recursos do Fundo Nacional de Assistência Social - FNAS - Principal	Art. 195 da CF
1.7.1.8.99.0.0	Outras Transferências da União	Esta natureza é agregadora. Verificar os códigos de natureza de receita específicos.
1.7.1.8.99.1.0	Outras Transferências da União	Esta natureza é agregadora. Verificar os códigos de natureza de receita específicos.
1.7.1.8.99.1.1	Outras Transferências da União - Principal	Legislação Específica Federal
1.7.2.0.00.0.0	Transferências dos Estados e do Distrito Federal e de suas Entidades	Esta natureza é agregadora. Verificar os códigos de natureza de receita específicos.
1.7.2.0.00.1.0	Transferências dos Estados e do Distrito Federal e de suas Entidades	Esta natureza é agregadora. Verificar os códigos de natureza de receita específicos.
1.7.2.8.00.0.0	Transferências dos Estados - Específicas de Estados, DF e Municípios	Portaria Interministerial STN/SOF nº 5/2015
1.7.2.8.01.0.0	Participação na Receita dos Estados	Esta natureza é agregadora. Verificar os códigos de natureza de receita específicos.



Natureza da Receita	Especificação	Amparo Legal
1.7.2.8.01.1.0	Cota-Parte do ICMS	Esta natureza é agregadora. Verificar os códigos de natureza de receita específicos.
1.7.2.8.01.1.1	Cota-Parte do ICMS - Principal	Art. 158, inciso IV da CF
9.1.7.2.8.01.1.1	Dedução - Cota-Parte do ICMS - Principal	Lei nº 11.494/2007
1.7.2.8.01.2.0	Cota-Parte do IPVA	Esta natureza é agregadora. Verificar os códigos de natureza de receita específicos.
1.7.2.8.01.2.1	Cota-Parte do IPVA - Principal	Art. 158, inciso III da CF
9.1.7.2.8.01.2.1	Dedução - Cota-Parte do IPVA - Principal	Lei nº 11.494/2007
1.7.2.8.01.3.0	Cota-Parte do IPI - Municípios	Esta natureza é agregadora. Verificar os códigos de natureza de receita específicos.
1.7.2.8.01.3.1	Cota-Parte do IPI - Municípios - Principal	Art. 159, II da CF
9.1.7.2.8.01.3.1	Dedução - Cota-Parte do IPI - Municípios - Principal	Lei nº 11.494/2007
1.7.2.8.01.4.0	Cota-Parte da Contribuição de Intervenção no Domínio Econômico	Esta natureza é agregadora. Verificar os códigos de natureza de receita específicos.
1.7.2.8.01.4.1	Cota-Parte da Contribuição de Intervenção no Domínio Econômico - Principal	Art. 159, III da CF
1.7.2.8.01.5.0	Outras Participações na Receita dos Estados	Esta natureza é agregadora. Verificar os códigos de natureza de receita específicos.
1.7.2.8.01.5.1	Outras Participações na Receita dos Estados - Principal	Legislação Específica
1.7.2.8.01.9.0	Outras Transferências dos Estados	Esta natureza é agregadora. Verificar os códigos de natureza de receita específicos.
1.7.2.8.01.9.1	Outras Transferências dos Estados - Principal	Legislação Específica
1.7.2.8.02.0.0	Transferência da Cota-parte da Compensação Financeira (25%)	Esta natureza é agregadora. Verificar os códigos de natureza de receita específicos.
1.7.2.8.02.9.0	Outras Transferências Decorrentes de Compensações Financeiras	Esta natureza é agregadora. Verificar os códigos de natureza de receita específicos.
1.7.2.8.02.9.1	Outras Transferências Decorrentes de Compensações Financeiras - Principal	Legislação Específica
1.7.2.8.03.0.0	Transferência de Recursos do Estado para Programas de Saúde - Repasse Fundo a Fundo	Esta natureza é agregadora. Verificar os códigos de natureza de receita específicos.
1.7.2.8.03.1.0	Transferência de Recursos do Estado para Programas de Saúde - Repasse Fundo a Fundo	Esta natureza é agregadora. Verificar os códigos de natureza de receita específicos.
1.7.2.8.03.1.1	Transferência de Recursos do Estado para Programas de Saúde - Repasse Fundo a Fundo - Principal	Legislação Específica
1.7.2.8.10.0.0	Transferência de Convênios dos Estados e do Distrito Federal e de Suas Entidades	Esta natureza é agregadora. Verificar os códigos de natureza de receita específicos.
1.7.2.8.10.1.0	Transferências de Convênio dos Estados para o Sistema Único de Saúde - SUS	Esta natureza é agregadora. Verificar os códigos de natureza de receita específicos.
1.7.2.8.10.1.1	Transferências de Convênio dos Estados para o Sistema Único de Saúde - SUS - Principal	Lei Federal nº 8.666/93, art. 116
1.7.2.8.10.2.0	Transferências de Convênio dos Estados Destinadas a Programas de Educação	Esta natureza é agregadora. Verificar os códigos de natureza de receita específicos.
1.7.2.8.10.2.1	Transferências de Convênio dos Estados Destinadas a Programas de Educação - Principal	Lei Federal nº 8.666/93, art. 116
1.7.2.8.10.9.0	Outras Transferências de Convênio dos Estados	Esta natureza é agregadora. Verificar os códigos de natureza de receita específicos.
1.7.2.8.10.9.1	Outras Transferências de Convênio dos Estados - Principal	Lei Federal nº 8.666/93, art. 116
1.7.2.8.99.0.0	Outras Transferências dos Estados	Esta natureza é agregadora. Verificar os códigos de natureza de receita específicos.
1.7.2.8.99.1.0	Outras Transferências dos Estados	Esta natureza é agregadora. Verificar os códigos de natureza de receita específicos.
1.7.2.8.99.1.1	Outras Transferências dos Estados - Principal	Legislação Específica
1.7.3.0.00.0.0	Transferências dos Municípios e de suas Entidades	Esta natureza é agregadora. Verificar os códigos de natureza de receita específicos.
1.7.3.8.00.0.0	Transferências dos Municípios - Específicas de Estados, DF e Municípios	Portaria Interministerial STN/SOF nº 5/2015
1.7.3.8.02.0.0	Transferências de Municípios a Consórcios Públicos	Esta natureza é agregadora. Verificar os códigos de natureza de receita específicos.
1.7.3.8.02.1.0	Transferências de Municípios a Consórcios Públicos	Esta natureza é agregadora. Verificar os códigos de natureza de receita específicos.
1.7.3.8.02.1.1	Transferências de Municípios a Consórcios Públicos - Principal	Portaria Interministerial STN/SOF nº 5/2015. Resolução TCE nº 034/2016.
1.7.4.0.00.0.0	Transferências de Instituições Privadas	Esta natureza é agregadora. Verificar os códigos de natureza de receita específicos.
1.7.4.0.00.1.0	Transferências de Instituições Privadas	Esta natureza é agregadora. Verificar os códigos de natureza de receita específicos.
1.7.4.0.00.1.1	Transferências de Instituições Privadas - Principal	Lei Federal nº 8.666/93, art.116. Art. 10 do Decreto-Lei nº 200, de 25 de fevereiro de 1967; Art. 116 da Lei nº 8.666, de 21 de junho de 1993; Art. 25 da Lei
1.7.4.8.00.0.0	Transferências de Instituições Privadas - Específicas de Estados, DF e Municípios	Portaria Interministerial STN/SOF nº 5/2015
1.7.4.8.10.0.0	Outras Transferência de Instituições Privadas para EST/DF/MUN - Não Especificadas Anteriormente	Esta natureza é agregadora. Verificar os códigos de natureza de receita específicos.
1.7.4.8.10.1.0	Outras Transferência de Instituições Privadas para EST/DF/MUN - Não Especificadas Anteriormente	Esta natureza é agregadora. Verificar os códigos de natureza de receita específicos.
1.7.4.8.10.1.1	Outras Transferência de Instituições Privadas para EST/DF/MUN - Não Especificadas Anteriormente - Principal	Lei Federal nº 8.666/93, art.116
1.7.5.0.00.0.0	Transferências de Outras Instituições Públicas	Esta natureza é agregadora. Verificar os códigos de natureza de receita específicos.
1.7.5.8.00.0.0	Transferências de Outras Instituições Públicas - Específicas de Estados, DF e Municípios	Portaria Interministerial STN/SOF nº 5/2015
1.7.5.8.01.0.0	Transferências de Recursos do Fundo de Manutenção e Desenvolvimento da Educação Básica e de Valorização dos Profissionais da Educação - FUNDEB	Esta natureza é agregadora. Verificar os códigos de natureza de receita específicos.
1.7.5.8.01.1.0	Transferências de Recursos do Fundo de Manutenção e Desenvolvimento da Educação Básica e de Valorização dos Profissionais da Educação - FUNDEB	Esta natureza é agregadora. Verificar os códigos de natureza de receita específicos.
1.7.5.8.01.1.1	Transferências de Recursos do Fundo de Manutenção e Desenvolvimento da Educação Básica e de Valorização dos Profissionais da Educação - FUNDEB - Principal	Lei nº 11.494/2007
1.7.7.0.00.0.0	Transferências de Pessoas Físicas	Esta natureza é agregadora. Verificar os códigos de natureza de receita específicos.
1.7.7.0.00.1.0	Transferências de Pessoas Físicas	Esta natureza é agregadora. Verificar os códigos de natureza de receita específicos.
1.7.7.0.00.1.1	Transferências de Pessoas Físicas - Principal	Art. 10 do Decreto-Lei nº 200, de 25 de fevereiro de 1967; Art. 116 da Lei nº 8.666, de 21 de junho de 1993; Art. 25 da Lei Complementar nº 101, de 4 de maio de 2000; Decreto nº 6.170, de 25 de julho de 2007; Decreto nº 4.564, de 1º de janeiro de 2003.
1.9.0.0.00.0.0	Outras Receitas Correntes	Esta natureza é agregadora. Verificar os códigos de natureza de receita específicos.
1.9.1.0.00.0.0	Multas Administrativas, Contratuais e Judiciais	Esta natureza é agregadora. Verificar os códigos de natureza de receita específicos.
1.9.1.0.01.0.0	Multas Previstas em Legislação Específica	Esta natureza é agregadora. Verificar os códigos de natureza de receita específicos.
1.9.1.0.01.1.0	Multas Previstas em Legislação Específica	Esta natureza é agregadora. Verificar os códigos de natureza de receita específicos.



Natureza da Receita	Especificação	Amparo Legal
1.9.1.001.1.1	Multas Previstas em Legislação Específica - Principal	Qualquer lei específica que determine aplicação de multa de caráter punitivo, como: Art. 86, da Lei nº 8.666/93, combinado com as Leis nº 5.172, 6.830 e 4.320, que regulamenta o art. 37, inciso XXI, da Constituição Federal, instituindo normas gerais para licitações e contratos da Administração Pública e dá outras providências. Decreto-Lei no 221, de 28 de fevereiro de 1967; e Lei no 6.276 de 1º de dezembro de 1975. Decreto no 1.832, de 4 de março de 1996. Decreto no 2.521, de 20 de março de 1998. Lei no 10.233, de 5 de junho de 2001, art. 77, inciso V. Decreto-Lei no 2.056 de 19 de agosto de 1983; Lei no 8.934 de 18 de novembro de 1994; e Decreto no 1.800 de 30 de janeiro de 1996. Decreto-Lei no 221, de 28 de fevereiro de 1967; e Lei no 6.276, de 1º de dezembro de 1975. Decreto-Lei no 227, de 28 de fevereiro de 1967 (Art. 22, inciso V; art. 25, inciso III; art. 31, inciso I; art. 31, inciso II). Decreto-Lei nº. 62.934, de 2 de julho de 1968 (Art. 54, inciso I; inciso II; inciso III; inciso IV; inciso V; inciso VI; inciso VII; inciso VIII; inciso IX; inciso X; inciso XI; inciso XII; inciso XIII; inciso XIV; inciso XV; art. 56, art. 66). Lei nº. 7.805, de 1989. Decreto nº. 69.885, de 31 de dezembro, de 1971. Decreto-Lei no 5.452, de 10 de maio de 1943 (CLT); Lei no 7.998, de 11 de janeiro de 1990, Art. 11. Lei Delegada nº 4, de 26 de setembro 1962. Lei no 10.831, de 23 de dezembro de 2003; Decreto no 6.323, de 27 de dezembro de 2007. Lei nº 11.343, de 23 de agosto de 2006. Lei no 4.375, de 17 de agosto de 1964; e Decreto no 57.654, de 20 de janeiro de 1966. Lei no 4.737, de 15 de julho de 1965; e Lei no 9.096, de 19 de setembro de 1995. Lei no 6.815, de 19 de agosto de 1980; e Decreto no 86.715, de 10 de dezembro de 1981. Lei no 7.565, de 19 de dezembro de 1986; Lei no 9.614, de 5 de março de 1998; e Lei no 11.182, de 27 de setembro de 2005. Lei no 10.209, de 24 de março de 2001, e suas alterações; e Decreto no 3.525, de 26 de junho de 2000. Lei no 8.212, de 24 de julho de 1991; Lei no 8.213, de 24 de julho de 1991; Lei no 6.385, de 7 de dezembro de 1976; Lei no 9.656, de 3 de junho de 1998. Lei no 9.478, de 6 de agosto de 1997, art. 15, inciso V. Lei no 9.503, de 23 de setembro de 1997; Decreto no 2.613, de 3 de junho de 1998; Decreto no 6.366, de 30 de janeiro de 2008; e Lei no 11.705, de 19 de junho de 2008. Lei nº 9.537, de 11 de dezembro de 1997. Lei no 9.782, de 26 de janeiro de 1999. Lei no 9.933, de 20 de dezembro de 1999. Lei no 9.966, de 28 de abril de 2000.
1.9.1.004.0.0	Multas Previstas na Legislação sobre Defesa dos Direitos Difusos	Esta natureza é agregadora. Verificar os códigos de natureza de receita específicos.
1.9.1.004.1.0	Multas Previstas na Legislação sobre Defesa dos Direitos Difusos	Esta natureza é agregadora. Verificar os códigos de natureza de receita específicos.
1.9.1.004.1.1	Multas Previstas na Legislação sobre Defesa dos Direitos Difusos - Principal	Lei no 7.347, de 24 de julho de 1985, arts. 11 e 13; Lei no 7.853, de 24 de outubro de 1989; e Lei no 8.078, de 11 de setembro de 1990 - Código de Defesa do Consumidor.
1.9.1.006.0.0	Multas por Danos Ambientais	Esta natureza é agregadora. Verificar os códigos de natureza de receita específicos.
1.9.1.006.1.0	Multas Administrativas por Danos Ambientais	Esta natureza é agregadora. Verificar os códigos de natureza de receita específicos.
1.9.1.006.1.1	Multas Administrativas por Danos Ambientais - Principal	Lei no 6.938, de 31 de agosto de 1981; Lei no 7.754, de 14 de abril de 1989; Lei no 7.797, de 10 de julho de 1989; Lei no 9.605, de 12 de fevereiro de 1998; e Decreto no 6.514, de 22 de julho de 2008, art. 13.
1.9.2.000.0.0	Indenizações, Restituições e Ressarcimentos	Esta natureza é agregadora. Verificar os códigos de natureza de receita específicos.
1.9.2.100.0.0	Indenizações	Esta natureza é agregadora. Verificar os códigos de natureza de receita específicos.
1.9.2.101.0.0	Indenizações por Danos Causados ao Patrimônio Público	Esta natureza é agregadora. Verificar os códigos de natureza de receita específicos.
1.9.2.101.1.0	Indenizações por Danos Causados ao Patrimônio Público	Esta natureza é agregadora. Verificar os códigos de natureza de receita específicos.
1.9.2.101.1.1	Indenizações por Danos Causados ao Patrimônio Público - Principal	Lei no 10.406, de 10 de janeiro de 2002; e Lei no 5.869, de 11 de janeiro de 1973.
1.9.2.199.0.0	Outras Indenizações	Esta natureza é agregadora. Verificar os códigos de natureza de receita específicos.
1.9.2.199.1.0	Outras Indenizações	Esta natureza é agregadora. Verificar os códigos de natureza de receita específicos.
1.9.2.199.1.1	Outras Indenizações - Principal	Art. 11, §§ 1º e 4º, da Lei nº 4.320, de 17 de março de 1964.
1.9.2.200.0.0	Restituições	Esta natureza é agregadora. Verificar os códigos de natureza de receita específicos.
1.9.2.299.0.0	Outras Restituições	Esta natureza é agregadora. Verificar os códigos de natureza de receita específicos.
1.9.2.299.1.0	Outras Restituições	Esta natureza é agregadora. Verificar os códigos de natureza de receita específicos.
1.9.2.299.1.1	Outras Restituições - Principal	Art. 21, § 2º, da Lei nº 8472, de 7 de dezembro de 1993, Arts. 154, 195, 197, 244 e 365 do Decreto nº 3.048, de 6 de maio de 1999; e Arts. 48, 48-A e 49, do Decreto nº 6214, de 26 de setembro de 2007. Decreto nº 3.964, de 10 de outubro de 2001, art. 2º e Lei nº 8.080, de 1990, § 4º, art. 33, em decorrências de auditorias.
1.9.9.000.0.0	Demais Receitas Correntes	Esta natureza é agregadora. Verificar os códigos de natureza de receita específicos.
1.9.9.003.0.0	Compensações Financeiras entre o Regime Geral e os Regimes Próprios de Previdência dos Servidores	Esta natureza é agregadora. Verificar os códigos de natureza de receita específicos.
1.9.9.003.1.0	Compensações Financeiras entre o Regime Geral e os Regimes Próprios de Previdência dos Servidores	Esta natureza é agregadora. Verificar os códigos de natureza de receita específicos.
1.9.9.003.1.1	Compensações Financeiras entre o Regime Geral e os Regimes Próprios de Previdência dos Servidores - Principal	Art. 40, da Constituição Federal; Lei no 9.796, de 5 de maio de 1999; Lei no 9.783, de 28 de janeiro de 1999; Decreto no 3.112, de 6 de julho de 1999; e Decreto no 3.217 de 22 de outubro de 1999.
1.9.9.012.0.0	Encargos Legais pela Inscrição em Dívida Ativa e Receitas de Ônus de Sucumbência	Esta natureza é agregadora. Verificar os códigos de natureza de receita específicos.
1.9.9.012.1.0	Encargos Legais pela Inscrição em Dívida Ativa	Esta natureza é agregadora. Verificar os códigos de natureza de receita específicos.
1.9.9.012.1.1	Encargos Legais pela Inscrição em Dívida Ativa - Principal	Decreto-Lei nº 1.025/1969, Decreto-Lei nº 1.437/1975 e Lei nº 7.711/1988
1.9.9.099.0.0	Outras Receitas	Esta natureza é agregadora. Verificar os códigos de natureza de receita específicos.
1.9.9.099.1.0	Outras Receitas - Primárias	Esta natureza é agregadora. Verificar os códigos de natureza de receita específicos.
1.9.9.099.1.1	Outras Receitas - Primárias - Principal	Art. 11, §§ 1º e 4º, da Lei nº 4.320, de 17 de março de 1964; Parágrafo único do art. 8º da Lei Complementar nº 101, de 4 de maio de 2000 - Lei de Responsabilidade Fiscal - LRF.
1.9.9.099.1.2	Outras Receitas - Primárias - Multas e Juros	Vide código de receita principal.
1.9.9.099.1.3	Outras Receitas - Primárias - Dívida Ativa	Vide código de receita principal.
1.9.9.099.1.4	Outras Receitas - Primárias - Dívida Ativa - Multas e Juros	Vide código de receita principal.
1.9.9.099.2.0	Outras Receitas - Financeiras	Esta natureza é agregadora. Verificar os códigos de natureza de receita específicos.
1.9.9.099.2.1	Outras Receitas - Financeiras - Principal	Art. 11, §§ 1º e 4º, da Lei nº 4.320, de 17 de março de 1964; Parágrafo único do art. 8º da Lei Complementar nº 101, de 4 de maio de 2000 - Lei de Responsabilidade Fiscal - LRF.
1.9.9.099.2.2	Outras Receitas - Financeiras - Multas e Juros	Vide código de receita principal.
2.0.0.000.0.0	Receitas de Capital	Lei nº 4.320, de 17 de março de 1964, § 1º do art. 11, com redação dada pelo Decreto-Lei nº 1.939, de 20 de maio de 1982.
2.1.0.000.0.0	Operações de Crédito	Esta natureza é agregadora. Verificar os códigos de natureza de receita específicos.
2.1.1.000.0.0	Operações de Crédito - Mercado Interno	Esta natureza é agregadora. Verificar os códigos de natureza de receita específicos.
2.1.1.200.0.0	Operações de Crédito Contratuais - Mercado Interno	Esta natureza é agregadora. Verificar os códigos de natureza de receita específicos.
2.1.1.200.1.0	Operações de Crédito Contratuais - Mercado Interno	Esta natureza é agregadora. Verificar os códigos de natureza de receita específicos.
2.1.1.200.1.1	Operações de Crédito Contratuais - Mercado Interno - Principal	Lei Complementar no 101, de 4 de maio de 2000
2.1.1.800.0.0	Operações de Crédito - Mercado Interno - Estados/DF/Municípios	Portaria Interministerial STN/SOF nº 5/2015
2.1.1.801.0.0	Operações de Crédito Internas de Estados/DF/Municípios	Esta natureza é agregadora. Verificar os códigos de natureza de receita específicos.
2.1.1.801.1.0	Operações de Crédito Internas para Programas de Educação	Esta natureza é agregadora. Verificar os códigos de natureza de receita específicos.
2.1.1.801.1.1	Operações de Crédito Internas para Programas de Educação - Principal	Art. 32 e 33 da LC nº 101/2000
2.1.1.801.2.0	Operações de Crédito Internas para Programas de Saúde	Esta natureza é agregadora. Verificar os códigos de natureza de receita específicos.
2.1.1.801.2.1	Operações de Crédito Internas para Programas de Saúde - Principal	Art. 32 e 33 da LC nº 101/2000
2.1.1.801.5.0	Operações de Crédito Internas para Programas de Modernização da Administração Pública	Esta natureza é agregadora. Verificar os códigos de natureza de receita específicos.
2.1.1.801.5.1	Operações de Crédito Internas para Programas de Modernização da Administração Pública - Principal	Art. 32 e 33 da LC nº 101/2000
2.1.1.900.0.0	Outras Operações de Crédito - Mercado Interno	Esta natureza é agregadora. Verificar os códigos de natureza de receita específicos.
2.1.1.900.1.0	Outras Operações de Crédito - Mercado Interno	Esta natureza é agregadora. Verificar os códigos de natureza de receita específicos.



Natureza da Receita	Especificação	Amparo Legal
2.1.1.9.00.1.1	Outras Operações de Crédito - Mercado Interno - Principal	Lei Complementar no 101, de 4 de maio de 2000
2.2.0.0.00.0.0	Alienação de Bens	Esta natureza é agregadora. Verificar os códigos de natureza de receita específicos.
2.2.1.0.00.0.0	Alienação de Bens Móveis	Esta natureza é agregadora. Verificar os códigos de natureza de receita específicos.
2.2.1.1.00.0.0	Alienação de Títulos Mobiliários	Esta natureza é agregadora. Verificar os códigos de natureza de receita específicos.
2.2.1.1.00.1.0	Alienação de Títulos Mobiliários	Esta natureza é agregadora. Verificar os códigos de natureza de receita específicos.
2.2.1.1.00.1.1	Alienação de Títulos Mobiliários - Principal	Arts. 17 a 19 da Lei nº 8.666, de 21 de junho de 1993, e Decreto nº 99.658, de 30 de outubro de 1990.
2.2.1.3.00.0.0	Alienação de Bens Móveis e Semoventes	Esta natureza é agregadora. Verificar os códigos de natureza de receita específicos.
2.2.1.3.00.1.0	Alienação de Bens Móveis e Semoventes	Esta natureza é agregadora. Verificar os códigos de natureza de receita específicos.
2.2.1.3.00.1.1	Alienação de Bens Móveis e Semoventes - Principal	Arts. 17 a 19 da Lei nº 8.666, de 21 de junho de 1993, e Decreto nº 99.658, de 30 de outubro de 1990.
2.2.2.0.00.0.0	Alienação de Bens Imóveis	Esta natureza é agregadora. Verificar os códigos de natureza de receita específicos.
2.2.2.0.00.1.0	Alienação de Bens Imóveis	Esta natureza é agregadora. Verificar os códigos de natureza de receita específicos.
2.2.2.0.00.1.1	Alienação de Bens Imóveis - Principal	Arts. 24 a 29 da Lei nº 9.636, de 15 de maio de 1998, e Lei nº 8.025, de 12 de abril de 1990.
2.2.2.0.00.1.2	Alienação de Bens Imóveis - Multas e Juros	Vide código de receita principal.
2.4.0.0.00.0.0	Transferências de Capital	Esta natureza é agregadora. Verificar os códigos de natureza de receita específicos.
2.4.1.0.00.0.0	Transferências da União e de suas Entidades	Esta natureza é agregadora. Verificar os códigos de natureza de receita específicos.
2.4.1.8.00.0.0	Transferências da União - Específicas de Estados, DF e Municípios	Portaria Interministerial STN/SOF nº 5/2015
2.4.1.8.04.0.0	Transferências de Recursos do Sistema Único de Saúde - SUS - Bloco Investimentos na Rede de Serviços Públicos de Saúde	Esta natureza é agregadora. Verificar os códigos de natureza de receita específicos.
2.4.1.8.04.1.0	Transferências de Recursos do Sistema Único de Saúde - SUS destinados à Atenção Básica	Esta natureza é agregadora. Verificar os códigos de natureza de receita específicos.
2.4.1.8.04.1.1	Transferências de Recursos do Sistema Único de Saúde - SUS destinados à Atenção Básica - Principal	Art. 198 da CF, Art. 77 do ADCT; Lei Complementar nº 141, de 2012; e Nt Conjunta nº 11, de 2018 / CCONF-SUCON/FNS-MS.
2.4.1.8.04.2.0	Transferências de Recursos do Sistema Único de Saúde - SUS destinados à Atenção Especializada	Esta natureza é agregadora. Verificar os códigos de natureza de receita específicos.
2.4.1.8.04.2.1	Transferências de Recursos do Sistema Único de Saúde - SUS destinados à Atenção Especializada - Principal	Art. 198 da CF, Art. 77 do ADCT; Lei Complementar nº 141, de 2012; e Nt Conjunta nº 11, de 2018 / CCONF-SUCON/FNS-MS.
2.4.1.8.04.3.0	Transferências de Recursos do Sistema Único de Saúde - SUS destinados à Vigilância em Saúde	Esta natureza é agregadora. Verificar os códigos de natureza de receita específicos.
2.4.1.8.04.3.1	Transferências de Recursos do Sistema Único de Saúde - SUS destinados à Vigilância em Saúde - Principal	Art. 198 da CF, Art. 77 do ADCT; Lei Complementar nº 141, de 2012; e Nt Conjunta nº 11, de 2018 / CCONF-SUCON/FNS-MS.
2.4.1.8.04.4.0	Transferências de Recursos do Sistema Único de Saúde - SUS destinados à Gestão e Desenvolvimento de Tecnologias em Saúde no SUS	Esta natureza é agregadora. Verificar os códigos de natureza de receita específicos.
2.4.1.8.04.4.1	Transferências de Recursos do Sistema Único de Saúde - SUS destinados à Gestão e Desenvolvimento de Tecnologias em Saúde no SUS - Principal	Art. 198 da CF, Art. 77 do ADCT; Lei Complementar nº 141, de 2012; e Nt Conjunta nº 11, de 2018 / CCONF-SUCON/FNS-MS.
2.4.1.8.04.5.0	Transferências de Recursos do Sistema Único de Saúde - SUS destinados à Gestão do SUS	Esta natureza é agregadora. Verificar os códigos de natureza de receita específicos.
2.4.1.8.04.5.1	Transferências de Recursos do Sistema Único de Saúde - SUS destinados à Gestão do SUS - Principal	Art. 198 da CF, Art. 77 do ADCT; Lei Complementar nº 141, de 2012; e Nt Conjunta nº 11, de 2018 / CCONF-SUCON/FNS-MS.
2.4.1.8.04.6.0	Outras Transferências de Recursos do Sistema Único de Saúde - SUS, não detalhadas anteriormente	Esta natureza é agregadora. Verificar os códigos de natureza de receita específicos.
2.4.1.8.04.6.1	Outras Transferências de Recursos do Sistema Único de Saúde - SUS, não detalhadas anteriormente - Principal	Art. 198 da CF, Art. 77 do ADCT; Lei Complementar nº 141, de 2012; e Nt Conjunta nº 11, de 2018 / CCONF-SUCON/FNS-MS.
2.4.1.8.05.0.0	Transferências de Recursos Destinados a Programas de Educação	Esta natureza é agregadora. Verificar os códigos de natureza de receita específicos.
2.4.1.8.05.1.0	Transferências de Recursos Destinados a Programas de Educação	Esta natureza é agregadora. Verificar os códigos de natureza de receita específicos.
2.4.1.8.05.1.1	Transferências de Recursos Destinados a Programas de Educação - Principal	Legislação Específica
2.4.1.8.10.0.0	Transferência de Convênios da União e de suas Entidades	Esta natureza é agregadora. Verificar os códigos de natureza de receita específicos.
2.4.1.8.10.1.0	Transferências de Convênio da União para o Sistema Único de Saúde - SUS	Esta natureza é agregadora. Verificar os códigos de natureza de receita específicos.
2.4.1.8.10.1.1	Transferências de Convênio da União para o Sistema Único de Saúde - SUS - Principal	Lei nº 8.666/93
2.4.1.8.10.2.0	Transferências de Convênio da União destinadas a Programas de Educação	Esta natureza é agregadora. Verificar os códigos de natureza de receita específicos.
2.4.1.8.10.2.1	Transferências de Convênio da União destinadas a Programas de Educação - Principal	Lei nº 8.666/93
2.4.1.8.10.5.0	Transferências de Convênios da União destinadas a Programas de Saneamento Básico	Esta natureza é agregadora. Verificar os códigos de natureza de receita específicos.
2.4.1.8.10.5.1	Transferências de Convênios da União destinadas a Programas de Saneamento Básico - Principal	Lei nº 8.666/93
2.4.1.8.10.7.0	Transferências de Convênios da União destinadas a Programas de Infraestrutura em Transporte	Esta natureza é agregadora. Verificar os códigos de natureza de receita específicos.
2.4.1.8.10.7.1	Transferências de Convênios da União destinadas a Programas de Infraestrutura em Transporte - Principal	Lei nº 8.666/93
2.4.1.8.10.9.0	Outras Transferências de Convênios da União	Esta natureza é agregadora. Verificar os códigos de natureza de receita específicos.
2.4.1.8.10.9.1	Outras Transferências de Convênios da União - Principal	Lei nº 8.666/93
2.4.1.8.99.0.0	Outras Transferências da União	Esta natureza é agregadora. Verificar os códigos de natureza de receita específicos.
2.4.1.8.99.1.0	Outras Transferências da União	Esta natureza é agregadora. Verificar os códigos de natureza de receita específicos.
2.4.1.8.99.1.1	Outras Transferências da União - Principal	Lei nº 8.666/93
2.4.2.0.00.0.0	Transferências dos Estados e do Distrito Federal e de suas Entidades	Esta natureza é agregadora. Verificar os códigos de natureza de receita específicos.
2.4.2.8.00.0.0	Transferências dos Estados, Distrito Federal, e de suas Entidades	Portaria Interministerial STN/SOF nº 5/2015
2.4.2.8.03.0.0	Transferências de Recursos do Sistema Único de Saúde - SUS	Esta natureza é agregadora. Verificar os códigos de natureza de receita específicos.
2.4.2.8.03.1.0	Transferências de Recursos do Sistema Único de Saúde - SUS	Esta natureza é agregadora. Verificar os códigos de natureza de receita específicos.
2.4.2.8.03.1.1	Transferências de Recursos do Sistema Único de Saúde - SUS - Principal	Lei nº 8.666/93
2.4.2.8.05.0.0	Transferências de Recursos Destinados a Programas de Educação	Esta natureza é agregadora. Verificar os códigos de natureza de receita específicos.
2.4.2.8.05.1.0	Transferências de Recursos Destinados a Programas de Educação	Esta natureza é agregadora. Verificar os códigos de natureza de receita específicos.
2.4.2.8.05.1.1	Transferências de Recursos Destinados a Programas de Educação - Principal	Lei nº 8.666/93
2.4.2.8.10.0.0	Transferências de Convênios dos Estados e do Distrito Federal e de suas Entidades	Esta natureza é agregadora. Verificar os códigos de natureza de receita específicos.
2.4.2.8.10.1.0	Transferências de Convênios dos Estados para o Sistema Único de Saúde - SUS	Esta natureza é agregadora. Verificar os códigos de natureza de receita específicos.
2.4.2.8.10.1.1	Transferências de Convênios dos Estados para o Sistema Único de Saúde - SUS - Principal	Lei nº 8.666/93
2.4.2.8.10.2.0	Transferências de Convênios dos Estados destinadas a Programas de Educação	Esta natureza é agregadora. Verificar os códigos de natureza de receita específicos.
2.4.2.8.10.2.1	Transferências de Convênios dos Estados destinadas a Programas de Educação - Principal	Lei nº 8.666/93
2.4.2.8.10.5.0	Transferências de Convênios dos Estados destinadas a Programas de Saneamento Básico	Esta natureza é agregadora. Verificar os códigos de natureza de receita específicos.
2.4.2.8.10.5.1	Transferências de Convênios dos Estados destinadas a Programas de Saneamento Básico - Principal	Lei nº 8.666/93



Natureza da Receita	Especificação	Amparo Legal
2.4.2.8.10.7.0	Transferências de Convênios dos Estados destinadas a Programas de Infraestrutura em Transporte	Esta natureza é agregadora. Verificar os códigos de natureza de receita específicos.
2.4.2.8.10.7.1	Transferências de Convênios dos Estados destinadas a Programas de Infraestrutura em Transporte - Principal	Lei nº 8.666/93
2.4.2.8.10.9.0	Outras Transferências de Convênio dos Estados	Esta natureza é agregadora. Verificar os códigos de natureza de receita específicos.
2.4.2.8.10.9.1	Outras Transferências de Convênio dos Estados - Principal	Lei nº 8.666/93
2.4.2.8.99.0.0	Outras Transferências dos Estados	Esta natureza é agregadora. Verificar os códigos de natureza de receita específicos.
2.4.2.8.99.1.0	Outras Transferências dos Estados	Esta natureza é agregadora. Verificar os códigos de natureza de receita específicos.
2.4.2.8.99.1.1	Outras Transferências dos Estados - Principal	Lei nº 8.666/93
2.4.3.0.00.0.0	Transferências dos Municípios e de suas Entidades	Esta natureza é agregadora. Verificar os códigos de natureza de receita específicos.
2.4.3.0.00.0.0	Transferências dos Municípios e de suas Entidades	Portaria Interministerial STN/SOF nº 5/2015
2.4.3.0.01.0.0	Transferências de Municípios a Consórcios Públicos	Esta natureza é agregadora. Verificar os códigos de natureza de receita específicos.
2.4.3.0.01.1.0	Transferências de Municípios a Consórcios Públicos	Esta natureza é agregadora. Verificar os códigos de natureza de receita específicos.
2.9.0.00.0.0	Outras Receitas de Capital	Esta natureza é agregadora. Verificar os códigos de natureza de receita específicos.
2.9.0.00.0.0	Demais Receitas de Capital	Esta natureza é agregadora. Verificar os códigos de natureza de receita específicos.
2.9.0.00.1.0	Demais Receitas de Capital	Esta natureza é agregadora. Verificar os códigos de natureza de receita específicos.
2.9.9.8.00.0.0	Demais Receitas de Capital Específicas de Estados, DF e Municípios	Portaria Interministerial STN/SOF nº 5/2015
2.9.9.8.01.0.0	Demais Receitas de Capital Específicas de E/DF/M	Esta natureza é agregadora. Verificar os códigos de natureza de receita específicos.
7.0.0.00.0.0	Receitas Correntes - Intra-Orcamentarias	Esta natureza é agregadora. Verificar os códigos de natureza de receita específicos.
7.2.0.00.0.0	Receitas De Contribuicoes - Intra-Orcamentarias	Esta natureza é agregadora. Verificar os códigos de natureza de receita específicos.
7.2.1.0.00.0.0	Contribuições Sociais - Intra-Orcamentarias	Esta natureza é agregadora. Verificar os códigos de natureza de receita específicos.
7.2.1.8.00.0.0	Contribuições Sociais - Intra-Orcamentarias	Esta natureza é agregadora. Verificar os códigos de natureza de receita específicos.
7.2.1.8.02.0.0	Contribuição de Parcelamento - Contribuição Servidor	Esta natureza é agregadora. Verificar os códigos de natureza de receita específicos.
7.2.1.8.02.1.0	Contribuição de Parcelamento - Contribuição Servidor	Esta natureza é agregadora. Verificar os códigos de natureza de receita específicos.
7.2.1.8.02.1.1	Contribuição de Parcelamento - Contribuição Servidor - Principal	Legislação Específica
7.2.1.8.02.1.2	Contribuição de Parcelamento - Contribuição Servidor - Multas e Juros	Legislação Específica
7.2.1.8.03.0.0	Contribuição Patronal de Servidor Ativo Civil para o RPPS	Esta natureza é agregadora. Verificar os códigos de natureza de receita específicos.
7.2.1.8.03.1.0	Contribuição Patronal de Servidor Ativo Civil para o RPPS	Esta natureza é agregadora. Verificar os códigos de natureza de receita específicos.
7.2.1.8.03.1.1	Contribuição Patronal de Servidor Ativo Civil para o RPPS - Principal	Legislação Específica
7.2.1.8.03.1.2	Contribuição Patronal de Servidor Ativo Civil para o RPPS - Multas e Juros	Legislação Específica
7.2.1.8.04.0.0	Contribuição de Parcelamento - Contribuição Patronal	Esta natureza é agregadora. Verificar os códigos de natureza de receita específicos.
7.2.1.8.04.1.0	Contribuição de Parcelamento - Contribuição Patronal	Esta natureza é agregadora. Verificar os códigos de natureza de receita específicos.
7.2.1.8.04.1.1	Contribuição de Parcelamento - Contribuição Patronal - Principal	Legislação Específica
7.9.9.0.01.1.1	Aportes Periódicos para Amortização de Déficit Atuarial do RPPS - Principal Intraorçamentária	Legislação Específica





## Município de Camaragibe

Estado de Pernambuco

### TABELA EXPLICATIVA DA EVOLUÇÃO DA RECEITA

CÓDIGO	DISCRIMINAÇÃO DA RECEITA	REALIZADA EM 2018	ORÇADA EM 2019	ORÇADA EM 2020
<b>1000.00.00</b>	<b>RECEITAS CORRENTES</b>	<b>266.744.302,32</b>	<b>298.544.440,00</b>	<b>316.939.612,00</b>
1100.00.00	Impostos, Taxas e Contribuições de Melhoria	37.141.591,17	53.230.000,00	61.219.000,00
1200.00.00	Receita de Contribuições	14.720.312,29	12.000.000,00	18.010.000,00
1300.00.00	Receita Patrimonial	19.819.633,32	16.884.000,00	17.284.412,00
	Aplicações financeiras	18.212.231,12	16.609.000,00	-
	Outras Receitas Patrimoniais	1.607.402,20	275.000,00	17.284.412,00
1500.00.00	Receita Industrial	-	-	-
1600.00.00	Receita de Serviços	142.969,74	500.000,00	400.000,00
1700.00.00	Transferências Correntes	186.430.262,55	213.742.000,00	216.744.200,00
	Cota-Parte do FPM	78.187.416,63	93.280.000,00	77.600.000,00
	Transf. de Recursos do SUS - FMS	52.066.352,31	42.010.000,00	53.667.000,00
	Outras Transferências Correntes	56.176.493,61	78.452.000,00	85.477.200,00
1900.00.00	Outras Receitas Correntes	8.489.533,25	2.188.440,00	3.282.000,00
<b>2000.00.00</b>	<b>RECEITAS DE CAPITAL</b>	<b>5.075.681,29</b>	<b>16.300.000,00</b>	<b>7.976.000,00</b>
2100.00.00	Operações de Crédito	-	-	-
2200.00.00	Alienação de Bens	-	300.000,00	193.000,00
2400.00.00	Transferências de Capital	5.075.681,29	16.000.000,00	7.783.000,00
2500.00.00	Outras Receitas de Capital	-	-	-
	<b>TRANSFERÊNCIAS FINANCEIRAS</b>	-	-	-
	<b>RECEITAS INTRAORÇAMENTÁRIAS</b>	18.394.912,25	18.599.000,00	25.200.000,00
	<b>TOTAL GERAL</b>	<b>290.214.895,86</b>	<b>333.443.440,00</b>	<b>350.115.612,00</b>





## Município de Camaragibe

Estado de Pernambuco

### Representação Gráfica das Receitas por Origem

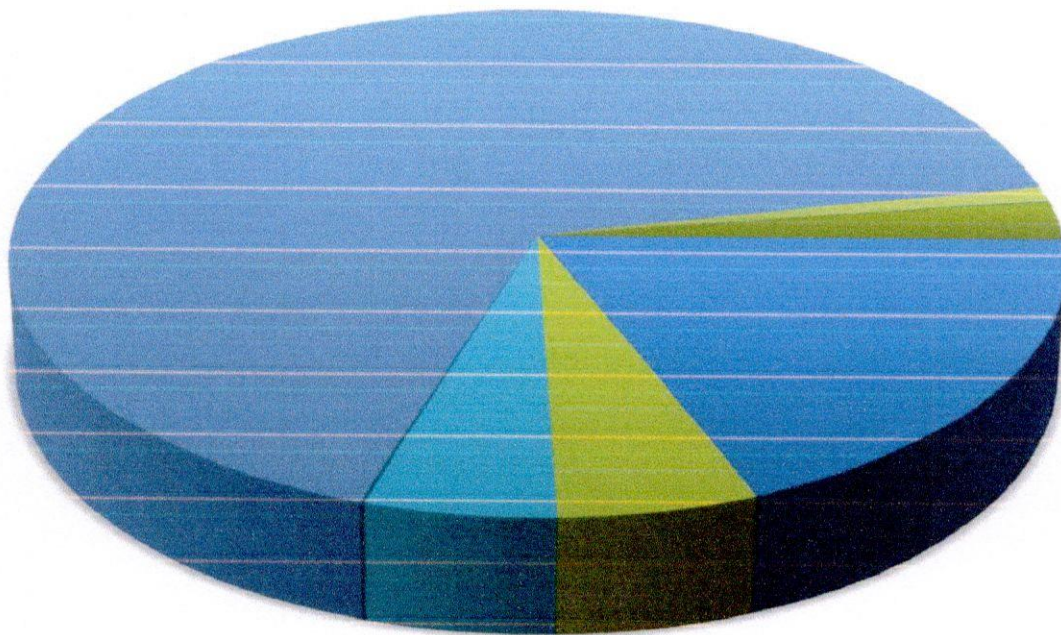

- |                            |                             |                              |
|----------------------------|-----------------------------|------------------------------|
| ■ RECEITA TRIBUTÁRIA       | ■ RECEITAS DE CONTRIBUIÇÕES | ■ RECEITA PATRIMONIAL        |
| ■ RECEITA AGROPECUÁRIA     | ■ RECEITA INDUSTRIAL        | ■ RECEITA DE SERVIÇOS        |
| ■ TRANSFERÊNCIAS CORRENTES | ■ OUTRAS RECEITAS CORRENTES | ■ OPERAÇÕES DE CREDITO       |
| ■ ALIENAÇÃO DE BENS        | ■ TRANSFERÊNCIA DE CAPITAL  | ■ OUTRAS RECEITAS DE CAPITAL |





**Município de Camaragibe**  
Estado de Pernambuco

## Composição da Receita Municipal

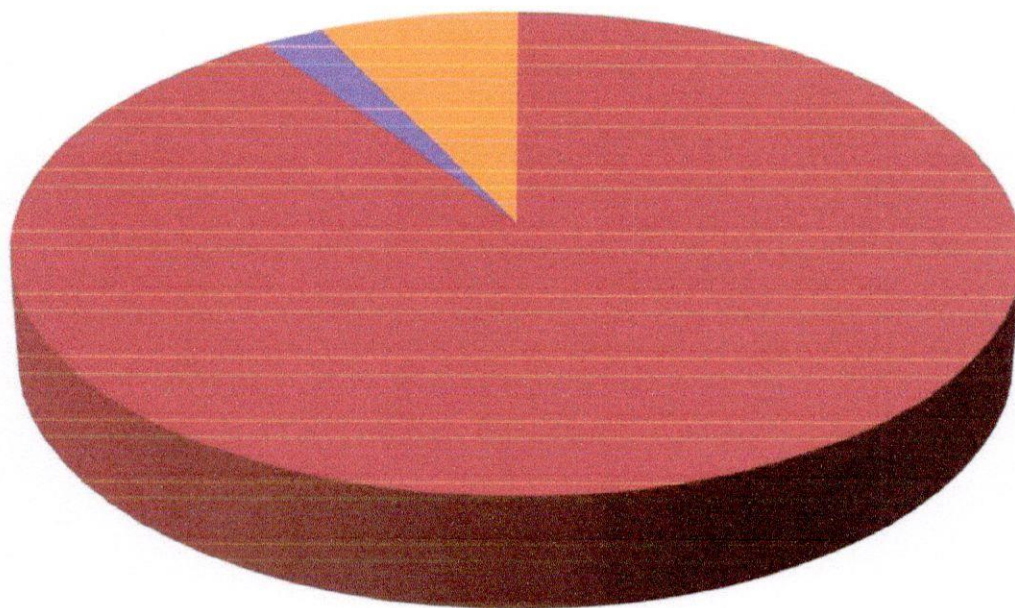

- TOTAL DAS RECEITAS CORRENTES
- Total das Receitas de Capital
- TOTAL DAS RECEITAS INTRA-ORÇAMENTÁRIAS





**Município de Camaragibe**  
Estado de Pernambuco

**Relação das Fontes de Recursos no Orçamento 2020**

Código	Id-Use	Descrição	Valor	Percentual
1	0.1.00	01 – Recursos Próprios	137.086.752,00	39,15%
2	0.1.01	02 – Impostos e Transferências MDE	27.153.000,00	7,76%
3	0.1.02	03 – Receita de Imp e de Transferência de Imp - Saúde	30.824.860,00	8,80%
4	0.1.18	04 – FUNDEB 60%	24.032.000,00	6,86%
5	0.1.19	05 – FUNDEB 40%	6.008.000,00	1,72%
6	0.1.18	06 - Complemento da União ao FUNDEB 60%	2.880.000,00	0,82%
7	0.1.19	07 - Complemento da União ao FUNDEB 40%	720.000,00	0,21%
8	0.1.37	08 - Outras Transferências do FNDE	680.000,00	0,19%
9	0.1.35	09 - Recursos Transferidos pelo FNAS	3.400.000,00	0,97%
10	0.1.36	10 - Salário Educação	1.717.000,00	0,49%
11	0.1.37	11 - Programa Dinheiro Direto na Escola - PDDE	70.000,00	0,02%
12	0.1.37	12 – Programa Nacional de Alimentação Escolar - PNAE	1.204.000,00	0,34%
13	0.1.37	13 – Programa Nacional de Transporte Escolar - PNATE	1.250.000,00	0,36%
18	0.1.34	18 – Outros Convênios	1.000.000,00	0,29%
26	0.1.61	26 – FEAS - Fundo Estadual de Assistência Social	600.000,00	0,17%
27	0.1.03	27 – Regime Próprio de Previdência Social	50.375.000,00	14,39%
31	0.1.89	31 – Alienações	193.000,00	0,06%
51	0.1.38	51 – Bloco de Custeio das Ações e Serviços Públicos de Saúde - União	54.139.000,00	15,46%
52	0.1.38	52 – Bloco de Investimentos das Ações e Serviços Públicos de Saúde - União	6.783.000,00	1,94%
<b>TOTAL</b>			<b>350.115.612,00</b>	<b>100,00%</b>

**Composição das Fontes de Recursos no Orçamento**

- 01 – Recursos Próprios
- 02 – Impostos e Transferências MDE
- 03 – Receita de Imp e de Transferência de Imp - Saúde
- 04 – FUNDEB 60%
- 05 – FUNDEB 40%
- 06 - Complemento da União ao FUNDEB 60%
- 07 - Complemento da União ao FUNDEB 40%
- 08 - Outras Transferências do FNDE
- 09 - Recursos Transferidos pelo FNAS
- 10 - Salário Educação
- 11 - Programa Dinheiro Direto na Escola - PDDE
- 12 – Programa Nacional de Alimentação Escolar - PNAE
- 13 – Programa Nacional de Transporte Escolar - PNATE
- 18 – Outros Convênios
- 26 – FEAS - Fundo Estadual de Assistência Social
- 27 – Regime Próprio de Previdência Social
- 31 – Alienações
- 51 – Bloco de Custeio das Ações e Serviços Públicos de Saúde - União
- 52 – Bloco de Investimentos das Ações e Serviços Públicos de Saúde - União

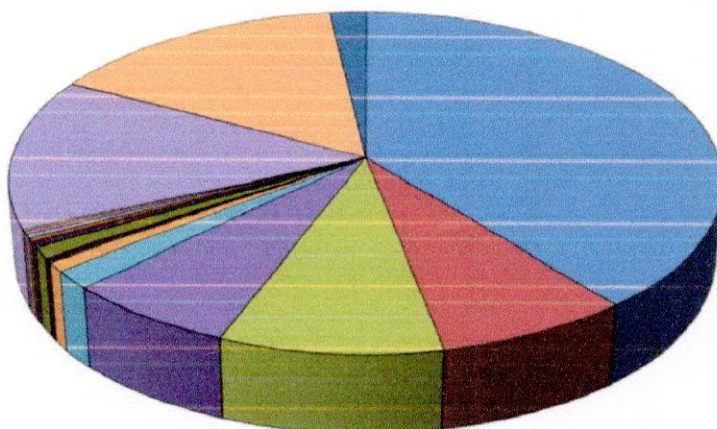





## Município de Camaragibe

Estado de Pernambuco

### TABELA EXPLICATIVA DA EVOLUÇÃO DA DESPESA

CÓDIGO	DISCRIMINAÇÃO DA DESPESA	REALIZADA EM 2018	ORÇADA EM 2019	ORÇADA EM 2020
<b>3.0.00.00</b>	<b>DESPESAS CORRENTES</b>	<b>252.372.132,80</b>	<b>251.737.740,00</b>	<b>259.476.360,00</b>
3.1.00.00	Pessoal e Encargos Sociais	170.779.169,62	154.571.000,00	156.551.450,00
3.2.00.00	Juros e Encargos da Dívida	-	6.600,00	2.000,00
3.3.00.00	Outras Despesas Correntes	81.592.963,18	97.160.140,00	102.922.910,00
<b>4.0.00.00</b>	<b>DESPESAS DE CAPITAL</b>	<b>23.877.764,07</b>	<b>48.188.700,00</b>	<b>42.719.000,00</b>
4.4.00.00	Investimentos	18.644.227,47	43.686.500,00	41.218.500,00
4.5.00.00	Inversões Financeiras	-	-	-
4.6.00.00	Amortização da Dívida	5.233.536,60	4.502.200,00	1.500.500,00
<b>9.9.99.99</b>	<b>RESERVA DE CONTINGÊNCIA</b>	-	<b>14.918.000,00</b>	<b>22.720.252,00</b>
	DESPESAS CORRENTES INTRAORÇAMENTÁRIAS	<b>18.394.912,25</b>	<b>18.599.000,00</b>	<b>20.700.000,00</b>
	DESPESAS DE CAPITAL INTRAORÇAMENTÁRIAS	-	-	<b>4.500.000,00</b>
<b>TOTAL GERAL</b>		<b>294.644.809,12</b>	<b>333.443.440,00</b>	<b>350.115.612,00</b>





## Município de Camaragibe Estado de Pernambuco

### Distribuição do Orçamento por Órgãos e Fundos Especiais

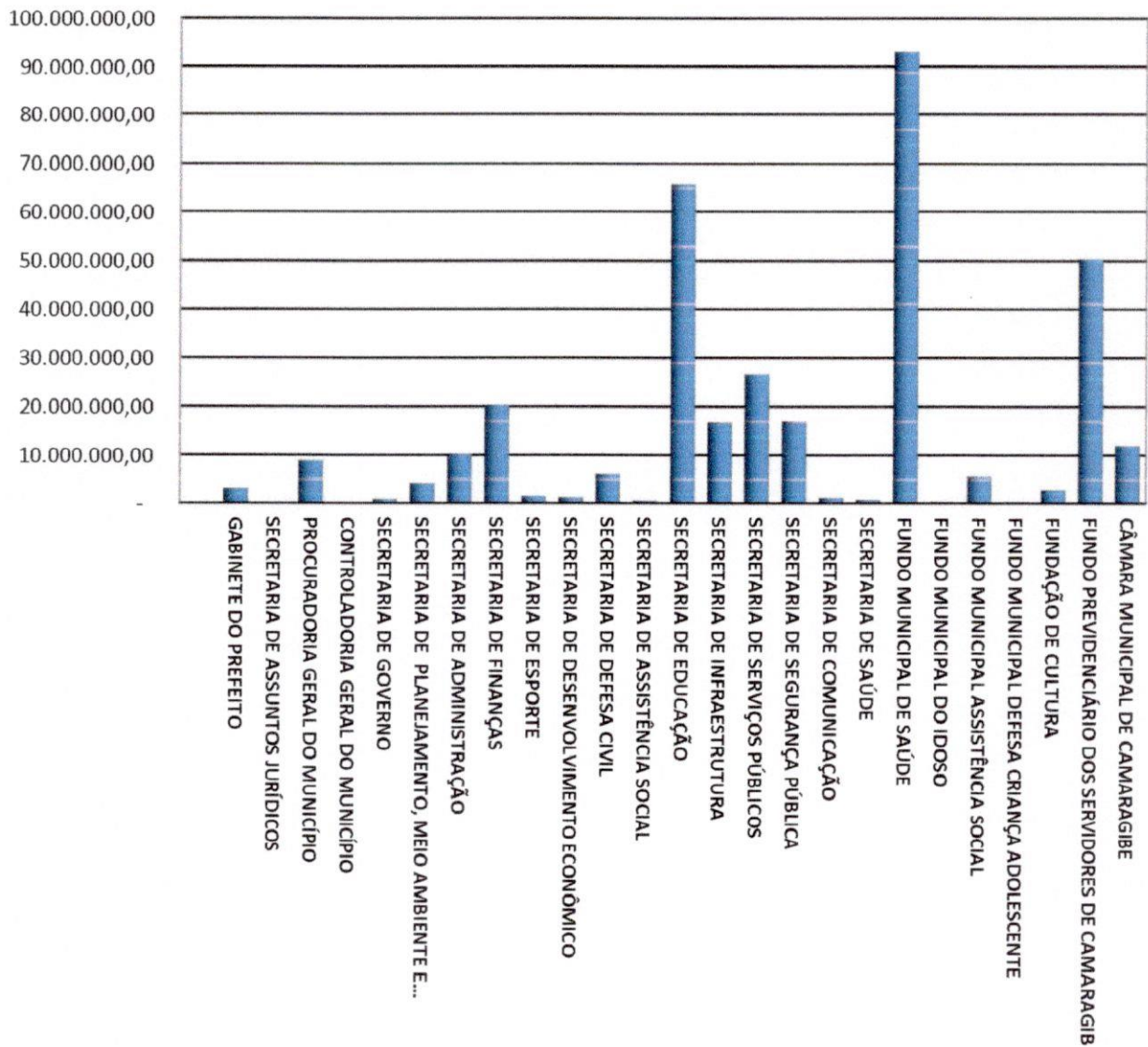





**Município de Camaragibe**  
**Estado de Pernambuco**

Exercício de 2020

**DESPESAS POR GRUPO DE NATUREZA**

<b>Categoria</b>	<b>Despesa</b>	<b>Valor</b>	<b>%</b>
3.1.00.00.00.00	PESSOAL E ENCARGOS SOCIAIS	177.251.450,00	50,63%
3.2.00.00.00.00	JUROS E ENCARGOS DA DÍVIDA	2.000,00	0,00%
3.3.00.00.00.00	OUTRAS DESPESAS CORRENTES	102.922.910,00	29,40%
4.4.00.00.00.00	INVESTIMENTOS	41.218.500,00	11,77%
4.5.00.00.00.00	INVERSÕES FINANCEIRAS	-	0,00%
4.6.00.00.00.00	AMORTIZAÇÃO DA DÍVIDA	6.000.500,00	1,71%
9.9.00.00.00.00	RESERVA DE CONTINGÊNCIA	22.720.252,00	6,49%
<b>TOTAL</b>		<b>350.115.612,00</b>	<b>100,00%</b>

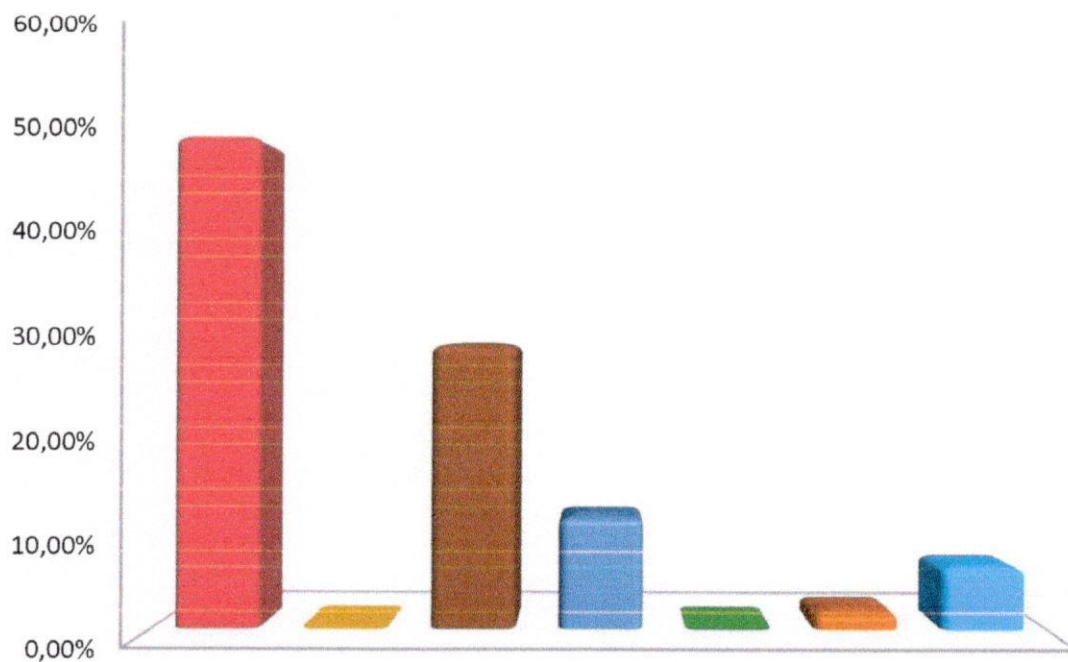

- PESSOAL E ENCARGOS SOCIAIS
- JUROS E ENCARGOS DA DÍVIDA
- OUTRAS DESPESAS CORRENTES
- INVESTIMENTOS
- INVERSÕES FINANCEIRAS
- AMORTIZAÇÃO DA DÍVIDA
- RESERVA DE CONTINGÊNCIA





**Município de Camaragibe**  
Estado de Pernambuco

## Distribuição das Despesas por Função

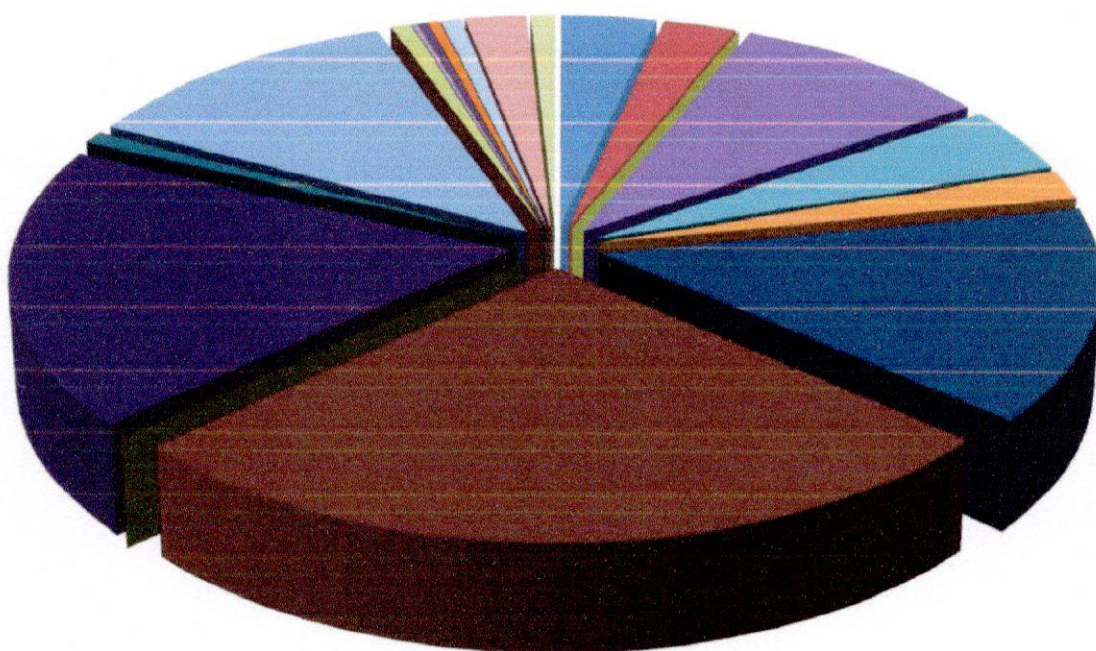

- |                          |                           |                            |
|--------------------------|---------------------------|----------------------------|
| 01 - LEGISLATIVA         | 02 - JUDICIÁRIA           | 03 - ESSENCIAL À JUSTIÇA   |
| 04 - ADMINISTRAÇÃO       | 06 - SEGURANÇA PÚBLICA    | 08 - ASSISTÊNCIA SOCIAL    |
| 09 - PREVIDÊNCIA SOCIAL  | 10 - SAÚDE                | 11 - TRABALHO              |
| 12 - EDUCAÇÃO            | 13 - CULTURA              | 14 - DIREITOS DA CIDADANIA |
| 15 - URBANISMO           | 16 - HABITAÇÃO            | 17 - SANEAMENTO            |
| 18 - GESTÃO AMBIENTAL    | 19 - CIÊNCIA E TECNOLOGIA | 20 - AGRICULTURA           |
| 21 - ORGANIZAÇÃO AGRÁRIA | 22 - INDÚSTRIA            | 23 - COMÉRCIO E SERVIÇOS   |
| 24 - COMUNICAÇÕES        | 25 - ENERGIA              | 26 - TRANSPORTE            |
| 27 - DESPORTO E LAZER    | 28 - ENCARGOS ESPECIAIS   | RESERVA DE CONTINGÊNCIA    |



# Prefeitura Municipal de Camaragibe

Avenida Doutor Belmino Correia, 3038 - Timbi - 54.768-000 - Camaragibe/ PE  
CNPJ: 06.260.663/0001-57 Fone: (81)2129-9500  
<https://www.camaragibe.pe.gov.br/>



Página  
1 / 1

Chave de Autenticação  
1558-7898-706

Usuário: Processamento

## Relatório da Despesa LOA por Função Consolidado

Função	Valores em R\$ - LOA	2020
1 Legislativa		12.000.000,00
2 Judiciária		9.266.500,00
4 Administração		32.875.000,00
6 Segurança Pública		15.625.000,00
8 Assistência Social		6.917.000,00
9 Previdência Social		50.375.000,00
10 Saúde		93.946.860,00
12 Educação		65.714.000,00
13 Cultura		2.734.000,00
15 Urbanismo		41.283.000,00
17 Saneamento		2.500.000,00
18 Gestão Ambiental		589.000,00
20 Agricultura		50.000,00
22 Indústria		65.000,00
23 Comércio e Serviços		65.000,00
24 Comunicações		1.080.000,00
26 Transporte		1.490.000,00
27 Desporto e Lazer		2.570.000,00
28 Encargos Especiais		7.800.000,00
99 Reserva de Contingência		3.170.252,00
<b>Total Geral</b>		<b>350.115.612,00</b>

# Prefeitura Municipal de Camaragibe

Avenida Doutor Belmino Correia, 3038 - Timbi - 54.768-000 - Camaragibe/ PE  
CNPJ: 06.260.663/0001-57 Fone: (81)2129-9500  
<https://www.camaragibe.pe.gov.br/>



Página  
1 / 1

Chave de Autenticação  
2000-3260-231

Usuário: Processamento

## Relatório da Despesa LOA por Subfunção Consolidado

Subfunção	Valores em R\$ - LOA
31 Ação Legislativa	12.000.000,00
62 Defesa do Interesse Público no Processo Judiciário	9.266.500,00
121 Planejamento e Orçamento	1.863.000,00
122 Administração Geral	46.701.610,00
123 Administração Financeira	9.387.000,00
124 Controle Interno	266.000,00
127 Ordenamento Territorial	1.715.000,00
131 Comunicação Social	1.525.000,00
181 Policiamento	14.140.000,00
182 Defesa Civil	3.520.000,00
241 Assistência ao Idoso	370.000,00
242 Assistência ao Portador de Deficiência	20.000,00
243 Assistência à Criança e ao Adolescente	1.237.000,00
244 Assistência Comunitária	2.800.000,00
272 Previdência do Regime Estatutário	28.895.000,00
301 Atenção Básica	32.132.500,00
302 Assistência Hospitalar e Ambulatorial	32.952.750,00
303 Suporte Profilático e Terapêutico	3.828.000,00
305 Vigilância Epidemiológica	4.589.250,00
306 Alimentação e Nutrição	6.750,00
361 Ensino Fundamental	55.332.000,00
365 Educação Infantil	5.452.000,00
366 Educação de Jovens e Adultos	3.100.000,00
367 Educação Especial	1.830.000,00
391 Patrimônio Histórico, Artístico e Arqueológico	96.000,00
392 Difusão Cultural	2.678.000,00
451 Infra-Estrutura Urbana	13.500.000,00
452 Serviços Urbanos	23.603.000,00
512 Saneamento Básico Urbano	2.650.000,00
541 Preservação e Conservação Ambiental	345.000,00
542 Controle Ambiental	244.000,00
661 Promoção Industrial	50.000,00
691 Promoção Comercial	65.000,00
695 Turismo	65.000,00
752 Energia Elétrica	2.000.000,00
812 Desporto Comunitário	1.370.000,00
843 Serviço da Dívida Interna	6.000.000,00
846 Outros Encargos Especiais	1.800.000,00
999 Reserva de Contingência	22.720.252,00
<b>Total Geral</b>	<b>350.115.612,00</b>





Município de Camaragibe

**DEMONSTRATIVO DA RECEITA DE IMPOSTOS E DAS DESPESAS PRÓPRIAS COM SAÚDE**  
(Art. 7º da Lei Complementar 141 de 13 de janeiro de 2012)

FONTES DE FINANCIAMENTO DA SAÚDE		Valor em R\$		%	
RECEITA PREVISTA RESULTANTE DE IMPOSTOS E TRANSFERÊNCIAS		Discriminação			
IMPOSTOS MUNICIPAIS		43.150.000,00		23,96	
DÍVIDA ATIVA		9.150.000,00		5,08	
MULTA E JUROS DE MORA DOS TRIBUTOS E DÍVIDA ATIVA TRIBUTÁRIA		1.401.000,00		0,00	
<b>SUBTOTAL</b>		<b>53.701.000,00</b>		<b>29,82</b>	
<b>TRANSFERÊNCIAS DA UNIÃO</b>		<b>97.064.000,00</b>		<b>53,90</b>	
FPM		97.000.000,00		53,86	
ITR		14.000,00		0,00	
LC 87/96		50.000,00		0,08	
<b>TRANSFERÊNCIAS DO ESTADO</b>		<b>29.325.000,00</b>		<b>16,28</b>	
IPVA		5.200.000,00		2,89	
ICMS		24.000.000,00		0,00	
IPI		125.000,00		0,21	
<b>SUBTOTAL DAS TRANSFERÊNCIAS</b>		<b>126.389.000,00</b>		<b>70,18</b>	
<b>TOTAL DAS RECEITAS</b>		<b>180.090.000,00</b>		<b>100,00</b>	
TRANSF. DE RECURSOS DO SUS		60.922.000,00			

APLICAÇÃO EM AÇÕES E SERVIÇOS DE SAÚDE		Valor em R\$		%	
DESPESA DESTINADA ÀS AÇÕES E SERVIÇOS PÚBLICOS DE SAÚDE		Discriminação			
10.121	PLANEJAMENTO E ORÇAMENTO	-			
10.122	ADMINISTRAÇÃO GERAL	20.437.610,00		21,75	
10.301	ATENÇÃO BÁSICA	32.132.500,00		34,20	
10.302	ASSISTÊNCIA HOSPITALAR E AMBULATORIAL	32.952.750,00		35,08	
10.303	SUPORTE PROFILÁTICO E TERAPÊUTICO	3.828.000,00		4,07	
10.304	VIGILÂNCIA SANITÁRIA	-			
10.305	VIGILÂNCIA EPIDEMIOLÓGICA	4.589.250,00		4,88	
10.306	ALIMENTAÇÃO E NUTRIÇÃO	6.750,00		0,01	
<b>DESPESA TOTAL COM SAÚDE</b>		<b>93.946.860,00</b>		<b>100,00</b>	
TRANSF. DE RECURSOS DO SUS		60.922.000,00			
COMPENSAÇÃO DE CANCEL. RAP NO EXERCÍCIO ANTERIOR		-			
<b>DESPESAS COM AÇÕES E SERVIÇOS DE SAÚDE</b>		<b>33.024.860,00</b>		<b>18,34%</b>	





Município de Camaragibe

DEMONSTRATIVO DAS RECEITAS E DESPESAS COM MANUTENÇÃO  
E DESENVOLVIMENTO DO ENSINO  
(ART. 212 - CONSTITUIÇÃO FEDERAL - 1988)

Discriminação	Valor em R\$	%
<b>FONTES DE FINANCIAMENTO DA EDUCAÇÃO BÁSICA</b>		
<b>RECEITA PREVISTA RESULTANTE DE IMPOSTOS E TRANSFERÊNCIAS</b>		
IMPOSTOS MUNICIPAIS	43.150.000,00	22,02
DÍVIDA ATIVA	9.150.000,00	4,67
MULTA E JUROS DE MORA DOS TRIBUTOS E DÍVIDA ATIVA TRIBUTÁRIA	1.401.000,00	0,71
<b>SUBTOTAL</b>	<b>53.701.000,00</b>	<b>27,40</b>
<b>TRANSFERÊNCIAS DA UNIÃO</b>		
FPM	112.964.000,00	57,64
ITR	112.900.000,00	57,60
LC 87/96	14.000,00	0,01
	50.000,00	0,03
<b>TRANSFERÊNCIAS DO ESTADO</b>	<b>29.325.000,00</b>	<b>14,96</b>
IPVA	5.200.000,00	2,65
ICMS	24.000.000,00	12,25
IPI	125.000,00	0,06
<b>SUBTOTAL DAS TRANSFERÊNCIAS</b>	<b>142.289.000,00</b>	<b>72,60</b>
<b>TOTAL DAS RECEITAS</b>	<b>195.990.000,00</b>	<b>100,00</b>
<b>TRANSFERÊNCIAS DE RECURSOS DO FUNDEB</b>		
TRANSFERÊNCIAS DE RECURSOS DA COMPLEMENTAÇÃO AO FUNDEB	30.000.000,00	
RENDIMENTOS DE APLICAÇÃO FINANCEIRA DO FUNDEB	3.600.000,00	
(-) DEDUÇÃO P/FORM. DO FUNDEB	40.000,00	
TRANSF. LÍQUIDA DO FUNDEB	(25.277.800,00)	
OUTRAS REC. VINC. EDUCAÇÃO, EXCETO PNAE	8.362.200,00	
	3.717.000,00	

Nota: Segue abaixo a relação das subfunções não consideradas para fins de limite Constitucional:

12.122 ADMINISTRAÇÃO GERAL 12.244 ASSISTÊNCIA COMUNITÁRIA 12.306 ALIMENTAÇÃO E NUTRIÇÃO 12.331 PROTEÇÃO E BENEFÍCIOS AO TRABALHADOR 12.362 ENSINO MÉDIO 12.363 ENSINO PROFISSIONAL 12.364 ENSINO SUPERIOR 12.367 EDUCAÇÃO ESPECIAL 12.368 EDUCAÇÃO BÁSICA

Discriminação	Valor em R\$	%
<b>APLICAÇÃO NA MANUTENÇÃO E DESENVOLVIMENTO DA EDUCAÇÃO BÁSICA</b>		
<b>DESPESA ORÇADA COM MANUTENÇÃO E DESENVOLVIMENTO DO ENSINO POR SUBFUNÇÃO</b>		
12.122 ADMINISTRAÇÃO GERAL		
12.244 ASSISTÊNCIA COMUNITÁRIA		
12.306 ALIMENTAÇÃO E NUTRIÇÃO		
12.331 PROTEÇÃO E BENEFÍCIOS AO TRABALHADOR		
12.361 ENSINO FUNDAMENTAL	55.332.000,00	84,20
12.362 ENSINO MÉDIO		
12.363 ENSINO PROFISSIONAL		
12.364 ENSINO SUPERIOR		
12.365 EDUCAÇÃO INFANTIL	5.452.000,00	8,30
12.366 EDUCAÇÃO DE JOVENS E ADULTOS	3.100.000,00	4,72
12.367 EDUCAÇÃO ESPECIAL	1.830.000,00	2,78
12.368 EDUCAÇÃO BÁSICA		
<b>DESPESA TOTAL COM EDUCAÇÃO</b>	<b>65.714.000,00</b>	<b>100,00</b>
<b>SUBTOTAL</b>	<b>65.714.000,00</b>	<b>33,53%</b>
(-) TRANSFÊNCIA LÍQUIDA DO FUNDEB	8.362.200,00	
(-) RECEITAS VINCULADAS A EDUCAÇÃO, EXCETO PNAE.	3.717.000,00	
(-) DESPESAS NÃO CONSIDERADAS NO LIMITE CONSTITUCIONAL	1.830.000,00	
<b>DESPESAS COM AÇÕES TÍPICAS DE MDE</b>	<b>51.804.800,00</b>	<b>26,43%</b>





**Município de Camaragibe**  
**DEMONSTRATIVO DOS RECURSOS DESTINADOS À**  
**RESERVA DE CONTINGÊNCIA**

RECEITA CORRENTE PREVISTA NESTE ORÇAMENTO		DESPESA DESTINADA A RESERVA DE CONTINGÊNCIA	
Discriminação	Valor em R\$	Discriminação	Valor em R\$
			%
RECEITAS CORRENTES	316.939.612,00	RESERVA DE CONTINGÊNCIA	3.170.252,00
			1,00%
<b>TOTAL DAS RECEITAS</b>	<b>316.939.612,00</b>	<b>TOTAL APLICADO</b>	<b>3.170.252,00</b>
			<b>1,00%</b>



## Anexo 2 da Lei Nº 4.320/64 - Receitas Segundo as Categorias Econômicas

### RECEITAS

Código	Especificação	Desdobramento	Fonte	Valores em R\$ - Período: Orçamento / 2020	Categoria Econômica
1	Receitas Correntes				
1.1	Impostos, Taxas e Contribuições de Melhoria				
1.1.1	Impostos				
1.1.1.3	Impostos sobre a Renda e Proventos de Qualquer Natureza	53.701.000,00			
1.1.1.3.03	Imposto sobre a Renda - Retido na Fonte	13.700.000,00		61.219.000,00	
1.1.1.3.03.1	Imposto sobre a Renda - Retido na Fonte - Trabalho	13.700.000,00			
1.1.1.3.03.1.1	Imposto sobre a Renda - Retido na Fonte - Trabalho - Principal	11.200.000,00			
1.1.1.3.03.1.1.1	Imposto sobre a Renda - Retido na Fonte - Trabalho - Principal	11.200.000,00			
1.1.1.3.03.4	Imposto sobre a Renda - Retido na Fonte - Outros Rendimentos	2.500.000,00			
1.1.1.3.03.4.1	Imposto sobre a Renda - Retido na Fonte - Outros Rendimentos - Principal	2.500.000,00			
1.1.1.3.03.4.1.1	Imposto sobre a Renda - Retido na Fonte - Outros Rendimentos - Principal	2.500.000,00			
1.1.1.8	Impostos Específicos de Estados/DF/Municípios	40.001.000,00			
1.1.1.8.01	Impostos sobre o Patrimônio para Estados/DF/Municípios	23.851.000,00			
1.1.1.8.01.1	Imposto sobre a Propriedade Predial e Territorial Urbana	19.700.000,00			
1.1.1.8.01.1.1	Imposto sobre a Propriedade Predial e Territorial Urbana - Principal	9.500.000,00			
1.1.1.8.01.1.1.1	Imposto sobre a Propriedade Predial e Territorial Urbana - Principal	9.500.000,00			
1.1.1.8.01.1.2	Imposto sobre a Propriedade Predial e Territorial Urbana - Multas e Juros	100.000,00			
1.1.1.8.01.1.2.1	Imposto sobre a Propriedade Predial e Territorial Urbana - Multas e Juros	100.000,00			
1.1.1.8.01.1.3	Imposto sobre a Propriedade Predial e Territorial Urbana - Dívida Ativa	8.800.000,00			
1.1.1.8.01.1.3.1	Imposto sobre a Propriedade Predial e Territorial Urbana - Dívida Ativa	8.800.000,00			
1.1.1.8.01.1.4	Imposto sobre a Propriedade Predial e Territorial Urbana - Dívida Ativa	1.300.000,00			
1.1.1.8.01.1.4.1	Imposto sobre a Propriedade Predial e Territorial Urbana - Dívida Ativa	1.300.000,00			
1.1.1.8.01.4	Imposto sobre Transmissão "Inter Vivos" de Bens Imóveis e de Direitos Reais sobre Imóveis	4.151.000,00			
1.1.1.8.01.4.1	Imposto sobre Transmissão "Inter Vivos" de Bens Imóveis e de Direitos Reais sobre Imóveis - Principal	4.000.000,00			
1.1.1.8.01.4.1.1	Imposto sobre Transmissão "Inter Vivos" de Bens Imóveis e de Direitos Reais sobre Imóveis - Principal	4.000.000,00			
1.1.1.8.01.4.2	Imposto sobre Transmissão "Inter Vivos" de Bens Imóveis e de Direitos Reais sobre Imóveis - Multas e Juros	100.000,00			
1.1.1.8.01.4.2.1	Imposto sobre Transmissão "Inter Vivos" de Bens Imóveis e de Direitos Reais sobre Imóveis - Multas e Juros	100.000,00			
1.1.1.8.01.4.3	Imposto sobre Transmissão "Inter Vivos" de Bens Imóveis e de Direitos Reais sobre Imóveis - Dívida Ativa	50.000,00			
1.1.1.8.01.4.3.1	Imposto sobre Transmissão "Inter Vivos" de Bens Imóveis e de Direitos Reais sobre Imóveis - Dívida Ativa	50.000,00			
1.1.1.8.01.4.4	Imposto sobre Transmissão "Inter Vivos" de Bens Imóveis e de Direitos Reais sobre Imóveis - Multas e Juros	1.000,00			
1.1.1.8.01.4.4.1	Imposto sobre Transmissão "Inter Vivos" de Bens Imóveis e de Direitos Reais sobre Imóveis - Multas e Juros	1.000,00			
1.1.1.8.02	Impostos sobre a Produção, circulação de Mercadorias e Serviços	16.150.000,00			
1.1.1.8.02.3	Imposto sobre Serviços de Qualquer Natureza	16.150.000,00			
1.1.1.8.02.3.1	Imposto sobre Serviços de Qualquer Natureza - Principal	15.600.000,00			
1.1.1.8.02.3.1.01	Imposto sobre Serviços de Qualquer Natureza sobre Serviços de Qualquer Natureza - ISQN	13.000.000,00			
1.1.1.8.02.3.1.01.1	Imposto sobre Serviços de Qualquer Natureza sobre Serviços de Qualquer Natureza - ISQN	13.000.000,00			
1.1.1.8.02.3.1.02	Imposto sobre Serviços de Qualquer Natureza - Simples Nacional	2.600.000,00			
1.1.1.8.02.3.1.02.1	Imposto sobre Serviços de Qualquer Natureza - Simples Nacional	2.600.000,00			
1.1.1.8.02.3.2	Imposto sobre Serviços de Qualquer Natureza - Multas e Juros	150.000,00			
1.1.1.8.02.3.2.1	Imposto sobre Serviços de Qualquer Natureza - Multas e Juros	150.000,00			
1.1.1.8.02.3.3	Imposto sobre Serviços de Qualquer Natureza - Dívida Ativa	300.000,00			
1.1.1.8.02.3.3.1	Imposto sobre Serviços de Qualquer Natureza - Dívida Ativa	300.000,00			
1.1.1.8.02.3.4	Imposto sobre Serviços de Qualquer Natureza - Dívida Ativa - Multas e Juros	100.000,00			



**Anexo 2 da Lei Nº 4.320/64 - Receitas Segundo as Categorias Econômicas****RECEITAS****Valores em R\$ - Período: Orçamento/2020**

1.1.1.8.02.3.4	Imposto sobre Serviços de Qualquer Natureza - Dívida Ativa - Multas e Juros	100.000,00
1.1.2	Taxas	7.518.000,00
1.1.2.2	Taxas pela Prestação de Serviços	3.616.000,00
1.1.2.2.01	Taxas pela Prestação de Serviços	3.616.000,00
1.1.2.2.01.1	Taxas pela Prestação de Serviços	3.616.000,00
1.1.2.2.01.1.1	Taxas pela Prestação de Serviços - Principal	3.610.000,00
1.1.2.2.01.1.1.01	Taxas de Serviços Cadastrais - Principal (Expediente)	350.000,00
1.1.2.2.01.1.1.01	Taxas de Serviços Cadastrais - Principal (Expediente)	350.000,00
1.1.2.2.01.1.1.02	Taxa de Cemitérios	160.000,00
1.1.2.2.01.1.1.02	Taxa de Cemitérios	160.000,00
1.1.2.2.01.1.1.04	Taxa de Limpeza Pública	2.600.000,00
1.1.2.2.01.1.1.04	Taxa de Limpeza Pública	2.600.000,00
1.1.2.2.01.1.1.99	Outras Taxas Pela Prestação de Serviços - Principal	500.000,00
1.1.2.2.01.1.1.99	Outras Taxas Pela Prestação de Serviços - Principal	500.000,00
1.1.2.2.01.1.2	Taxas pela Prestação de Serviços - Multas e Juros	6.000,00
1.1.2.2.01.1.2.01	Taxas de Serviços Cadastrais - Multas e Juros	1.000,00
1.1.2.2.01.1.2.01	Taxas de Serviços Cadastrais - Multas e Juros	1.000,00
1.1.2.2.01.1.2.02	Taxa de Cemitérios - Multas e Juros	5.000,00
1.1.2.2.01.1.2.02	Taxa de Cemitérios - Multas e Juros	5.000,00
1.1.2.8	Taxas - Específicas de Estados, DF e Municípios	3.902.000,00
1.1.2.8.01	Taxas de Inspeção, Controle e Fiscalização	3.902.000,00
1.1.2.8.01.1	Taxa de Fiscalização de Vigilância Sanitária	600.000,00
1.1.2.8.01.1.1	Taxa de Fiscalização de Vigilância Sanitária - Principal	600.000,00
1.1.2.8.01.1.1	Taxa de Fiscalização de Vigilância Sanitária - Principal	600.000,00
1.1.2.8.01.9	Taxas de Inspeção, Controle e Fiscalização - Outras	3.302.000,00
1.1.2.8.01.9.1	Taxas de Inspeção, Controle e Fiscalização - Outras - Principal	3.302.000,00
1.1.2.8.01.9.1.02	Taxa de Licença para Fun. de Estab. Com., Ind. e Pres. de Serv.	1.100.000,00
1.1.2.8.01.9.1.02	Taxa de Licença para Fun. de Estab. Com., Ind. e Pres. de Serv.	1.100.000,00
1.1.2.8.01.9.1.06	Taxa de Licença para Execução de Obras	600.000,00
1.1.2.8.01.9.1.06	Taxa de Licença para Execução de Obras	600.000,00
1.1.2.8.01.9.1.09	Taxa de Utilização de Área de Domínio Público	280.000,00
1.1.2.8.01.9.1.09	Taxa de Utilização de Área de Domínio Público	280.000,00
1.1.2.8.01.9.1.10	Taxa de Aprovação do Projeto de Construção Civil	300.000,00
1.1.2.8.01.9.1.10	Taxa de Aprovação do Projeto de Construção Civil	300.000,00
1.1.2.8.01.9.1.13	Taxa de Serviços Cadastrais	562.000,00
1.1.2.8.01.9.1.13	Taxa de Serviços Cadastrais	562.000,00
1.1.2.8.01.9.1.14	Taxas de Mercados, Feiras e Matadouros	460.000,00
1.1.2.8.01.9.1.14	Taxas de Mercados, Feiras e Matadouros	460.000,00
1.2	Contribuições	18.010.000,00
1.2.1	Contribuições Sociais	10.110.000,00
1.2.1.8	Contribuições Sociais específicas de Estados, DF, Municípios	10.110.000,00
1.2.1.8.01	Contribuição do Servidor Civil para o Plano de Seguridade Social - CPSSS - Específico de EST/DF/MUN	10.110.000,00
1.2.1.8.01.1	CPSSS do Servidor Civil Ativo	10.000.000,00
1.2.1.8.01.1.1	CPSSS do Servidor Civil Ativo	10.000.000,00
1.2.1.8.01.1.1	CPSSS do Servidor Civil Ativo	10.000.000,00



## Anexo 2 da Lei Nº 4.320/64 - Receitas Segundo as Categorias Econômicas

Valores em R\$ - Período: Orçamento / 2020

### RECEITAS

1.2.1.8.01.2	CPSSS do Servidor Civil Inativo	100.000,00
1.2.1.8.01.2.1	Contribuição Patronal dos Servidores Civis Inativos - Principal	100.000,00
1.2.1.8.01.2.1	Contribuição Patronal dos Servidores Civis Inativos - Principal	100.000,00
1.2.1.8.01.3	CPSSS do Servidor Civil - Pensionistas	10.000,00
1.2.1.8.01.3.1	Contribuição dos Pensionistas Civis - Principal	10.000,00
1.2.1.8.01.3.1	Contribuição dos Pensionistas Civis - Principal	10.000,00
1.2.4	Contribuição para o Custeio do Serviço de Iluminação Pública	7.900.000,00
1.2.4.0.00.1	Contribuição para o Custeio do Serviço de Iluminação Pública	7.900.000,00
1.2.4.0.00.1.1	Contribuição para o Custeio do Serviço de Iluminação Pública - Principal	7.900.000,00
1.2.4.0.00.1.1	Contribuição para o Custeio do Serviço de Iluminação Pública - Principal	7.900.000,00
1.3	Receita Patrimonial	17.284.412,00
1.3.1	Exploração do Patrimônio Imobiliário do Estado	322.000,00
1.3.1.0.01	Aluguéis, Arrendamentos, Foros, Laudêmio, Tarifas de Ocupação	200.000,00
1.3.1.0.01.1	Aluguéis e Arrendamentos	200.000,00
1.3.1.0.01.1.1	Aluguéis e Arrendamentos - Principal	200.000,00
1.3.1.0.01.1.1	Aluguéis e Arrendamentos - Principal	200.000,00
1.3.1.0.99	Outras Receitas Imobiliárias	122.000,00
1.3.1.0.99.1	Outras Receitas Imobiliárias - Principal	122.000,00
1.3.1.0.99.1.1	Outras Receitas Imobiliárias - Principal	122.000,00
1.3.1.0.99.1.1	Outras Receitas Imobiliárias - Principal	122.000,00
1.3.2	Valores Mobiliários	15.566.000,00
1.3.2.1	Juros e Correções Monetárias	15.566.000,00
1.3.2.1.00.1	Remuneração de Depósitos Bancários	566.000,00
1.3.2.1.00.1.1	Remuneração de Depósitos Bancários - Principal	566.000,00
1.3.2.1.00.1.1.02	Rec. Rem. Dep. Banc. Rec. Vinc. - FUNDEB	40.000,00
1.3.2.1.00.1.1.02	Rec. Rem. Dep. Banc. Rec. Vinc. - FUNDEB	40.000,00
1.3.2.1.00.1.1.03	Rec. Rem. Dep. Banc. Rec. Vinc. - Fundo Municipal de Saúde	472.000,00
1.3.2.1.00.1.1.03	Rec. Rem. Dep. Banc. Rec. Vinc. - Fundo Municipal de Saúde	472.000,00
1.3.2.1.00.1.1.07	Rec. Rem. Dep. Banc. Rec. Vinc. - FNAS	54.000,00
1.3.2.1.00.1.1.07	Rec. Rem. Dep. Banc. Rec. Vinc. - FNAS	54.000,00
1.3.2.1.00.4	Remuneração dos Recursos do Regime Próprio de Previdência Social - RPPS	15.000.000,00
1.3.2.1.00.4.1	Remuneração dos Recursos do Regime Próprio de Previdência Social - RPPS - Principal	15.000.000,00
1.3.2.1.00.4.1	Remuneração dos Recursos do Regime Próprio de Previdência Social - RPPS - Principal	15.000.000,00
1.3.9	Demais Receitas Patrimoniais	1.396.412,00
1.3.9.0.00.1	Demais Receitas Patrimoniais	1.396.412,00
1.3.9.0.00.1.1	Demais Receitas Patrimoniais - Principal	1.396.412,00
1.3.9.0.00.1.1	Demais Receitas Patrimoniais - Principal	1.396.412,00
1.6	Receita de Serviços	400.000,00
1.6.1	Serviços Administrativos e Comerciais Gerais	400.000,00
1.6.1.0.01	Serviços Administrativos e Comerciais Gerais	400.000,00
1.6.1.0.01.1	Serviços Administrativos e Comerciais Gerais	400.000,00
1.6.1.0.01.1.1	Serviços Administrativos e Comerciais Gerais - Principal	400.000,00
1.6.1.0.01.1.1.28	Serviços de Cemitério	400.000,00
1.6.1.0.01.1.1.28	Serviços de Cemitério	400.000,00
1.7	Transferências Correntes	216.744.200,00



**Anexo 2 da Lei N° 4.320/64 - Receitas Segundo as Categorias Econômicas****Valores em R\$ - Período: Orçamento / 2020****RECEITAS**

1.7.1	Transferências da União e de suas Entidades	162.434.200,00
1.7.1.8	Transferências da União - Específicas de Estados, DF e Municípios	162.434.200,00
1.7.1.8.01	Participação na Receita da União	93.511.200,00
1.7.1.8.01.2	Cota-Parte do Fundo de Participação dos Municípios - Cota Mensal - Principal	77.600.000,00
1.7.1.8.01.2.1	Cota-Parte do Fundo de Participação dos Municípios - Cota Mensal - Principal	77.600.000,00
1.7.1.8.01.2.1.1	Cota-Parte do Fundo de Participação dos Municípios - Cota Mensal - Principal	97.000.000,00
1.7.1.8.01.3	Cota-Parte do Fundo de Participação dos Municípios - 1% Cota entregue no mês de dezembro	-19.400.000,00
1.7.1.8.01.3.1	Cota-Parte do Fundo de Participação dos Municípios - 1% Cota entregue no mês de dezembro - Principal	8.500.000,00
1.7.1.8.01.3.1.1	Cota-Parte do Fundo de Participação dos Municípios - 1% Cota entregue no mês de dezembro - Principal	8.500.000,00
1.7.1.8.01.4	Cota-Parte do Fundo de Participação dos Municípios - 1% Cota entregue no mês de julho	7.400.000,00
1.7.1.8.01.4.1	Cota-Parte do Fundo de Participação dos Municípios - 1% Cota entregue no mês de julho - Principal	7.400.000,00
1.7.1.8.01.4.1.1	Cota-Parte do Fundo de Participação dos Municípios - 1% Cota entregue no mês de julho - Principal	7.400.000,00
1.7.1.8.01.5	Cota-Parte do Imposto Sobre a Propriedade Territorial Rural	11.200,00
1.7.1.8.01.5.1	Cota-Parte do Imposto Sobre a Propriedade Territorial Rural - Principal	11.200,00
1.7.1.8.01.5.1.1	Cota-Parte do Imposto Sobre a Propriedade Territorial Rural - Principal	14.000,00
1.7.1.8.02	Cota-Parte do Imposto Sobre a Propriedade Territorial Rural - Principal	-2.800,00
1.7.1.8.02.2	Transferência da Compensação Financeira pela Exploração de Recursos Naturais	2.300.000,00
1.7.1.8.02.2.1	Cota-parte da Compensação Financeira de Recursos Minerais - CFEM	300.000,00
1.7.1.8.02.2.1.1	Cota-parte da Compensação Financeira de Recursos Minerais - CFEM - Principal	300.000,00
1.7.1.8.02.6	Cota-Parte do Fundo Especial do Petróleo - FEP	300.000,00
1.7.1.8.02.6.1	Cota-Parte do Fundo Especial do Petróleo - FEP - Principal	2.000.000,00
1.7.1.8.02.6.1.1	Cota-Parte do Fundo Especial do Petróleo - FEP - Principal	2.000.000,00
1.7.1.8.03	Transferência de Recursos do Sistema Único de Saúde - SUS - Bloco Custeio das Ações e Serviços Públicos de Saúde	53.667.000,00
1.7.1.8.03.1	Transferência de Recursos do SUS - Atenção Básica	17.729.000,00
1.7.1.8.03.1.1	Transferências de Recursos do SUS - Atenção Básica - Principal	17.729.000,00
1.7.1.8.03.1.1.01	Piso de Atenção Básica Fixo - PAB Fixo	5.000.000,00
1.7.1.8.03.1.1.01.1	Piso de Atenção Básica Fixo - PAB Fixo	5.000.000,00
1.7.1.8.03.1.1.02	Piso de Atenção Básica Variável - PAB Variável	11.000.000,00
1.7.1.8.03.1.1.02.1	Piso de Atenção Básica Variável - PAB Variável	11.000.000,00
1.7.1.8.03.1.1.03	Agente Comunitário de Saúde	153.000,00
1.7.1.8.03.1.1.03.1	Agente Comunitário de Saúde	153.000,00
1.7.1.8.03.1.1.05	Custeio de Atenção a Saúde Bucal	286.000,00
1.7.1.8.03.1.1.05.1	Custeio de Atenção a Saúde Bucal	286.000,00
1.7.1.8.03.1.1.99	Outros Programas Financ. por Transf. Fundo a Fundo - ATB	1.290.000,00
1.7.1.8.03.1.1.99.1	Outros Programas Financ. por Transf. Fundo a Fundo - ATB	1.290.000,00
1.7.1.8.03.2	Transferência de Recursos do SUS - Atenção de Média e Alta Complexidade Ambulatorial e Hospitalar	30.010.000,00
1.7.1.8.03.2.1	Transferência de Recursos do SUS - MAC - Principal	30.010.000,00
1.7.1.8.03.2.1.01	Atenção à Saúde da População para Procedimentos no MAC	28.000.000,00
1.7.1.8.03.2.1.01.1	Atenção à Saúde da População para Procedimentos no MAC	28.000.000,00
1.7.1.8.03.2.1.05	Fundo de Ações Estratégicas e Compensações - Exercícios Anteriores	26.000,00
1.7.1.8.03.2.1.05.1	Fundo de Ações Estratégicas e Compensações - Exercícios Anteriores	26.000,00
1.7.1.8.03.2.1.07	Atenção à Saúde da População para Procedimentos no MAC	1.804.000,00
1.7.1.8.03.2.1.07.1	Atenção à Saúde da População para Procedimentos no MAC	1.804.000,00





**Anexo 2 da Lei Nº 4.320/64 - Receitas Segundo as Categorias Econômicas**

Valores em R\$ - Período: Orçamento / 2020

**RECEITAS**

1.7.1.8.03.2.1.08	SAMU 192	180.000,00
1.7.1.8.03.2.1.08	SAMU 192	180.000,00
1.7.1.8.03.3	Transferência de Recursos do SUS – Vigilância em Saúde	1.858.000,00
1.7.1.8.03.3.1	Transferência de Recursos do SUS - Vigilância em Saúde - Principal	1.858.000,00
1.7.1.8.03.3.1.01	Vigilância em Saúde	519.000,00
1.7.1.8.03.3.1.01	Vigilância em Saúde	519.000,00
1.7.1.8.03.3.1.02	Vigilância Sanitária	355.000,00
1.7.1.8.03.3.1.02	Vigilância Sanitária	355.000,00
1.7.1.8.03.3.1.03	Incentivo Financeiro às Ações de Vigilância e Prevenção E Controle das Dst/Aids e Hepatites Virais	71.000,00
1.7.1.8.03.3.1.03	Incentivo Financeiro às Ações de Vigilância e Prevenção E Controle das Dst/Aids e Hepatites Virais	71.000,00
1.7.1.8.03.3.1.04	Assistência Financeira Complementar Aos Estados, Distrito Federal E Municípios para Agentes de Combate Às Endemias	913.000,00
1.7.1.8.03.3.1.04	Assistência Financeira Complementar Aos Estados, Distrito Federal E Municípios para Agentes de Combate Às Endemias	913.000,00
1.7.1.8.03.4	Transferência de Recursos do SUS – Assistência Farmacêutica	1.009.000,00
1.7.1.8.03.4.1	Transferência de Recursos do SUS - Assistência Farmacêutica - Principal	1.009.000,00
1.7.1.8.03.4.1.01	Prom. da Assist. Farm. e Insumos Estratégicos na Atenção Básica em Saúde	895.000,00
1.7.1.8.03.4.1.01	Prom. da Assist. Farm. e Insumos Estratégicos na Atenção Básica em Saúde	895.000,00
1.7.1.8.03.4.1.99	Outros Programas Financ. por Transf. Fundo a Fundo - Assistência Farmacêutica	114.000,00
1.7.1.8.03.4.1.99	Outros Programas Financ. por Transf. Fundo a Fundo - Assistência Farmacêutica	114.000,00
1.7.1.8.03.5	Transferência de Recursos do SUS – Gestão do SUS	61.000,00
1.7.1.8.03.5.1	Transferência de Recursos do SUS - Gestão do SUS - Principal	61.000,00
1.7.1.8.03.5.1.01	Implementação da Segurança Alimentar e Nutricional na Saúde	16.000,00
1.7.1.8.03.5.1.01	Implementação da Segurança Alimentar e Nutricional na Saúde	16.000,00
1.7.1.8.03.5.1.99	Outros Programas Financ. por Transf. Fundo a Fundo - Gestão do SUS	45.000,00
1.7.1.8.03.5.1.99	Outros Programas Financ. por Transf. Fundo a Fundo - Gestão do SUS	45.000,00
1.7.1.8.03.9	Transferência de Recursos do SUS – Outros Programas Financiados por Transferências Fundo a Fundo	3.000.000,00
1.7.1.8.03.9.1	Outros Programas Financ. por Transf. Fundo a Fundo	3.000.000,00
1.7.1.8.03.9.1.99	Demais Programas - Fundo a Fundo	3.000.000,00
1.7.1.8.03.9.1.99	Demais Programas - Fundo a Fundo	3.000.000,00
1.7.1.8.05	Transferências de Recursos do Fundo Nacional do Desenvolvimento da Educação – FNDE	4.921.000,00
1.7.1.8.05.1	Transferências do Salário-Educação	1.717.000,00
1.7.1.8.05.1.1	Transferências do Salário-Educação - Principal	1.717.000,00
1.7.1.8.05.1.1	Transferências do Salário-Educação - Principal	1.717.000,00
1.7.1.8.05.2	Transferências Diretas do FNDE referentes ao Programa Dinheiro Direto na Escola – PDDE	70.000,00
1.7.1.8.05.2.1	Transferências Diretas do FNDE referentes ao Programa Dinheiro Direto na Escola – PDDE - Principal	70.000,00
1.7.1.8.05.2.1	Transferências Diretas do FNDE referentes ao Programa Dinheiro Direto na Escola – PDDE - Principal	70.000,00
1.7.1.8.05.3	Transferências Diretas do FNDE referentes ao Programa Nacional de Alimentação Escolar – PNAE	1.204.000,00
1.7.1.8.05.3.1	Transferências Diretas do FNDE referentes ao Programa Nacional de Alimentação Escolar – PNAE - Principal	1.204.000,00
1.7.1.8.05.3.1	Transferências Diretas do FNDE referentes ao Programa Nacional de Alimentação Escolar – PNAE - Principal	1.204.000,00
1.7.1.8.05.4	Transferências Diretas do FNDE referentes ao Programa Nacional de Apoio ao Transporte do Escolar – PNATE	1.250.000,00
1.7.1.8.05.4.1	Transferências Diretas do FNDE referentes ao Programa Nacional de Apoio ao Transporte do Escolar – PNATE - Principal	1.250.000,00
1.7.1.8.05.4.1	Transferências Diretas do FNDE referentes ao Programa Nacional de Apoio ao Transporte do Escolar – PNATE - Principal	1.250.000,00
1.7.1.8.05.9	Outras Transferências Diretas do Fundo Nacional do Desenvolvimento da Educação – FNDE	680.000,00



**Anexo 2 da Lei Nº 4.320/64 - Receitas Segundo as Categorias Econômicas****Valores em R\$ - Período: Orçamento / 2020****RECEITAS**

1.7.1.8.05.9.1	Outras Transferências Diretas do Fundo Nacional do Desenvolvimento da Educação – FNDE - Principal	680.000,00
1.7.1.8.05.9.1	Outras Transferências Diretas do Fundo Nacional do Desenvolvimento da Educação – FNDE - Principal	680.000,00
1.7.1.8.06	Transferência Financeira do ICMS – Desoneração – L.C. Nº 87/96	40.000,00
1.7.1.8.06.1	Transferência Financeira do ICMS – Desoneração – L.C. Nº 87/96	40.000,00
1.7.1.8.06.1.1	Transferência Financeira do ICMS – Desoneração – L.C. Nº 87/96 - Principal	40.000,00
1.7.1.8.06.1.1	Transferência Financeira do ICMS – Desoneração – L.C. Nº 87/96 - Principal	50.000,00
1.7.1.8.06.1.1	Transferência Financeira do ICMS – Desoneração – L.C. Nº 87/96 - Principal	-10.000,00
1.7.1.8.09	Transferências de Recursos de Complementação da União ao Fundo de Manutenção e Desenvolvimento da Educação Básica e de Valorização dos Profissionais da Educação – FUNDEB	3.600.000,00
1.7.1.8.09.1	Transferências de Recursos da Complementação da União ao Fundo de Manutenção e Desenvolvimento da Educação Básica e de Valorização dos Profissionais da Educação – FUNDEB	3.600.000,00
1.7.1.8.09.1.1	Complemento da União ao FUNDEB	3.600.000,00
1.7.1.8.09.1.1	Complemento da União ao FUNDEB	3.600.000,00
1.7.1.8.12	Transferências de Recursos do Fundo Nacional de Assistência Social – FNAS	3.346.000,00
1.7.1.8.12.1	Transf. de Rec. do Fundo Nac. de Assist. Social - FNAS - Principal	3.346.000,00
1.7.1.8.12.1.1	Programas FNAS	158.000,00
1.7.1.8.12.1.1.01	Programa Primeira Infancia no SUAS	113.000,00
1.7.1.8.12.1.1.01.01	Programa Primeira Infancia no SUAS	113.000,00
1.7.1.8.12.1.1.01.01	Comp. Ações Estratégicas do Programa de Erradicação do Trabalho Infantil	45.000,00
1.7.1.8.12.1.1.01.02	Comp. Ações Estratégicas do Programa de Erradicação do Trabalho Infantil	45.000,00
1.7.1.8.12.1.1.01.02	Bloco da Proteção Social Especial de Média Complexidade	200.000,00
1.7.1.8.12.1.1.02	Componente - Piso Fixo de Média Complexidade - PAEFI	69.000,00
1.7.1.8.12.1.1.02.01	Componente - Piso Fixo de Média Complexidade - PAEFI	69.000,00
1.7.1.8.12.1.1.02.01	Componente - Piso Fixo de Média Complexidade - MSE	30.000,00
1.7.1.8.12.1.1.02.02	Componente - Piso Fixo de Média Complexidade - MSE	30.000,00
1.7.1.8.12.1.1.02.02	Piso de Alta Complexidade	101.000,00
1.7.1.8.12.1.1.02.08	Piso de Alta Complexidade	101.000,00
1.7.1.8.12.1.1.03	Bloco da Proteção Social Básica	425.000,00
1.7.1.8.12.1.1.03.02	Componente - Piso Básico Fixo	425.000,00
1.7.1.8.12.1.1.03.02	Componente - Piso Básico Fixo	425.000,00
1.7.1.8.12.1.1.05	Bloco da Gestão do Programa Bolsa Família e do Cadastro Único	476.000,00
1.7.1.8.12.1.1.05	Bloco da Gestão do Programa Bolsa Família e do Cadastro Único	476.000,00
1.7.1.8.12.1.1.99	Outras Transferências do FNAS	2.087.000,00
1.7.1.8.12.1.1.99	Outras Transferências do FNAS	2.087.000,00
1.7.1.8.99	Outras Transferências da União	1.049.000,00
1.7.1.8.99.1	Outras Transferências da União	1.049.000,00
1.7.1.8.99.1.1	Outras Transferências da União - Principal	1.049.000,00
1.7.1.8.99.1.1	Outras Transferências da União - Principal	1.049.000,00
1.7.2	Transferências dos Estados e do Distrito Federal e de suas Entidades	24.310.000,00
1.7.2.8	Transferências dos Estados - Específicas de Estados, DF e Municípios	24.310.000,00
1.7.2.8.01	Participação na Receita dos Estados	23.710.000,00
1.7.2.8.01.1	Cota-Parte do ICMS	19.200.000,00
1.7.2.8.01.1.1	Cota-Parte do ICMS - Principal	19.200.000,00
1.7.2.8.01.1.1	Cota-Parte do ICMS - Principal	24.000.000,00
1.7.2.8.01.1.1	Cota-Parte do ICMS - Principal	-4.800.000,00

## Anexo 2 da Lei Nº 4.320/64 - Receitas Segundo as Categorias Econômicas

Valores em R\$ - Período: Orçamento / 2020

### RECEITAS

1.7.2.8.01.2	Cota-Parte do IPVA	4.160.000,00
1.7.2.8.01.2.1	Cota-Parte do IPVA - Principal	4.160.000,00
1.7.2.8.01.2.1	Cota-Parte do IPVA - Principal	5.200.000,00
1.7.2.8.01.2.1	Cota-Parte do IPVA - Principal	-1.040.000,00
1.7.2.8.01.3	Cota-Parte do IPI - Municípios	100.000,00
1.7.2.8.01.3.1	Cota-Parte do IPI - Municípios - Principal	100.000,00
1.7.2.8.01.3.1	Cota-Parte do IPI - Municípios - Principal	125.000,00
1.7.2.8.01.3.1	Cota-Parte do IPI - Municípios - Principal	-25.000,00
1.7.2.8.01.4	Cota-Parte da Contribuição de Intervenção no Domínio Econômico	250.000,00
1.7.2.8.01.4.1	Cota-Parte da Contribuição de Intervenção no Domínio Econômico - Principal	250.000,00
1.7.2.8.01.4.1	Cota-Parte da Contribuição de Intervenção no Domínio Econômico - Principal	250.000,00
1.7.2.8.99	Outras Transferências dos Estados	600.000,00
1.7.2.8.99.1	Outras Transferências dos Estados	600.000,00
1.7.2.8.99.1.1	Outras Transferências dos Estados - Principal	600.000,00
1.7.2.8.99.1.1.02	Pernambuco no batente	600.000,00
1.7.2.8.99.1.1.02	Pernambuco no batente	600.000,00
1.7.5	Transferências de Outras Instituições Públicas	30.000.000,00
1.7.5.8	Transferências de Outras Instituições Públicas - Específicas de Estados, DF e Municípios	30.000.000,00
1.7.5.8.01	Transferências de Recursos do Fundo de Manutenção e Desenvolvimento da Educação Básica e de Valorização dos Profissionais da Educação - FUNDEB	30.000.000,00
1.7.5.8.01.1	Transferências de Recursos do Fundo de Manutenção e Desenvolvimento da Educação Básica e de Valorização dos Profissionais da Educação - FUNDEB	30.000.000,00
1.7.5.8.01.1.1	Transferências de Recursos do Fundo de Manutenção e Desenvolvimento da Educação Básica e de Valorização dos Profissionais da Educação - FUNDEB - Principal	30.000.000,00
1.9	Outras Receitas Correntes	267.000,00
1.9.2	Indenizações, Restituições e Ressarcimentos	267.000,00
1.9.2.2	Restituições	267.000,00
1.9.2.2.99	Outras Restituições	267.000,00
1.9.2.2.99.1	Outras Restituições - Principal	267.000,00
1.9.2.2.99.1.1	Outras Restituições - PM	257.000,00
1.9.2.2.99.1.1.01	Outras Restituições - PM	257.000,00
1.9.2.2.99.1.1.04	Outras Restituições - RPPS	10.000,00
1.9.2.2.99.1.1.04	Outras Restituições - RPPS	10.000,00
1.9.9	Demais Receitas Correntes	3.015.000,00
1.9.9.0.03	Compensações Financeiras entre o Regime Geral e os Regimes Próprios de Previdência dos Servidores	50.000,00
1.9.9.0.03.1	Compensações Financeiras entre o Regime Geral e os Regimes Próprios de Previdência dos Servidores	50.000,00
1.9.9.0.03.1.1	Compensações Financeiras entre o Regime Geral e os Regimes Próprios de Previdência dos Servidores - Principal	50.000,00
1.9.9.0.03.1.1	Compensações Financeiras entre o Regime Geral e os Regimes Próprios de Previdência dos Servidores - Principal	2.965.000,00
1.9.9.0.99	Outras Receitas	5.000,00
1.9.9.0.99.1	Outras Receitas - Primárias	5.000,00
1.9.9.0.99.1.1	Outras Receitas - Primárias - Principal	5.000,00
1.9.9.0.99.1.1.02	Outras Receitas - RPPS	5.000,00
1.9.9.0.99.1.1.02	Outras Receitas - RPPS	5.000,00

3.282.000,00



# Município de Camaragibe

Avenida Doutor Belmino Correia, 3038 - Timbi - 54.768-000 - Camaragibe/PE  
CNPJ: 08.260.663/0001-57 Fone: (81)2129-9500  
<https://www.camaragibe.pe.gov.br/>



Página  
8 / 9

Chave de Autenticação  
2150-5438-330

Usuário: Processamento

## Anexo 2 da Lei N° 4.320/64 - Receitas Segundo as Categorias Econômicas

Valores em R\$ - Período: Orçamento/ 2020

### RECEITAS

1.9.9.0.99.2	Outras Receitas - Financeiras	2.960.000,00	
1.9.9.0.99.2.1	Outras Receitas - Financeiras - Principal	2.960.000,00	
1.9.9.0.99.2.1	Outras Receitas - Financeiras - Principal	2.960.000,00	
2	Receitas de Capital		
2.2	Alienação de Bens	193.000,00	
2.2.1	Alienação de Bens Móveis	193.000,00	
2.2.1.3	Alienação de Bens Móveis e Semovientes	193.000,00	
2.2.1.3.00.1	Alienação de Bens Móveis e Semovientes - Principal	193.000,00	
2.2.1.3.00.1.1	Alienação de Bens Móveis e Semovientes - Principal	193.000,00	
2.4	Transferências de Capital		
2.4.1	Transferências da União e de suas Entidades	7.783.000,00	
2.4.1.8	Transferências da União - Específicas de Estados, DF e Municípios	7.783.000,00	
2.4.1.8.04	Transferências de Recursos do Sistema Único de Saúde - SUS - Bloco Investimentos na Rede de Serviços Públicos de Saúde	6.783.000,00	
2.4.1.8.04.2	Transferências de Recursos do Sistema Único de Saúde - SUS destinados à Atenção Especializada	6.783.000,00	
2.4.1.8.04.2.1	Transferência de Recursos do SUS - Atenção Especializada - Principal	6.783.000,00	
2.4.1.8.04.2.1.01	Estruturação de Unidades de Atenção Especializada em Saúde	6.783.000,00	
2.4.1.8.04.2.1.01	Estruturação de Unidades de Atenção Especializada em Saúde	6.783.000,00	
2.4.1.8.10	Transferência de Convênios da União e de suas Entidades	1.000.000,00	
2.4.1.8.10.9	Outras Transferências de Convênios da União	1.000.000,00	
2.4.1.8.10.9.1	Outras Transferências de Convênios da União - Principal	1.000.000,00	
2.4.1.8.10.9.1.99	Outras Transferências de Convênios da União	1.000.000,00	
2.4.1.8.10.9.1.99	Outras Transferências de Convênios da União	1.000.000,00	
7	Receitas Correntes Intraorçamentárias		
7.2	Contribuições - Intraorçamentária	25.200.000,00	
7.2.1	Contribuições Sociais - Intraorçamentária	25.200.000,00	
7.2.1.8	Contribuição Previdenciária Específica de Estado, DF, Municípios	21.000.000,00	
7.2.1.8.03	CPSSS Patronal - Servidor Civil - Específico de EST/DF/MUN	21.000.000,00	
7.2.1.8.03.1	CPSSS Patronal - Servidor Civil Ativo	21.000.000,00	
7.2.1.8.03.1.1	CPSSS Patronal - Servidor Civil Ativo - Principal	21.000.000,00	
7.2.1.8.03.1.1	CPSSS Patronal - Servidor Civil Ativo - Principal	21.000.000,00	
7.2.1.8.04	CPSSS Patronal - Parcelamentos - Específico de EST/DF/MUN	4.200.000,00	
7.2.1.8.04.1	CPSSS Patronal - Parcelamentos - Servidor Civil Ativo	4.200.000,00	
7.2.1.8.04.1.1	CPSSS Patronal - Parcelamentos - Servidor Civil Ativo - Principal	4.200.000,00	
7.2.1.8.04.1.1	CPSSS Patronal - Parcelamentos - Servidor Civil Ativo - Principal	4.200.000,00	
7.2.1.8.04.1.1	CPSSS Patronal - Parcelamentos - Servidor Civil Ativo - Principal	4.200.000,00	
<b>TOTAL GERAL</b>		<b>350.115.612,00</b>	

### Resumo

Impostos, Taxas e Contribuições de Melhoria	61.219.000,00
Contribuições	18.010.000,00
Receita Patrimonial	17.284.412,00
Receita de Serviços	400.000,00
Transferências Correntes	216.744.200,00
Outras Receitas Correntes	3.282.000,00

# Município de Camaragibe

Avenida Doutor Belmino Correia, 3038 - Timbi - 54.768-000 - Camaragibe/ PE  
CNPJ: 08.260.663/0001-57 Fone: (81)2129-9500  
<https://www.camaragibe.pe.gov.br/>



Página  
9 / 9

Chave de Autenticação  
2150-5438-330

Usuário: Processamento

## Anexo 2 da Lei Nº 4.320/64 - Receitas Segundo as Categorias Econômicas

### RECEITAS

Valores em R\$ - Período: Orçamento / 2020

<b>Total das Receitas Correntes</b>	<b>316.939.612,00</b>
Alienação de Bens	193.000,00
Transferências de Capital	7.783.000,00
<b>Total das Receitas de Capital</b>	<b>7.976.000,00</b>
Contribuições - Intraorçamentária	25.200.000,00
<b>Total das Receitas Correntes Intra-Orçamentárias</b>	<b>25.200.000,00</b>
<b>Total das Receitas de Capital Intra-Orçamentárias</b>	<b>25.200.000,00</b>
<b>Recursos Arrecadados em Exercícios Anteriores</b>	
<b>TOTAL GERAL</b>	<b>350.115.612,00</b>

Entidades Consolidadas: Prefeitura Municipal de Camaragibe, Fundo Municipal de Saúde de Camaragibe, Fundo Municipal de Assistência Social de Camaragibe, Fundo Municipal dos Direitos da Criança e do Adolescente de Camaragibe, Fundação de Cultura, Turismo e Esportes de Camaragibe, Fundo de Previdência de Camaragibe, Câmara Municipal de Vereadores de Camaragibe



## Anexo 2 da Lei Nº 4.320/64 - Despesas Segundo as Categorias Econômicas

### DESPESAS

Valores em R\$ - Período: Orçamento/ 2020

Código	Especificação	Desdobramento	Fonte	Categoria econômica
<b>Unidade Gestora: 1 - Prefeitura Municipal de Camaragibe</b>				
<b>Unidade Orçamentária: 2011 - GABINETE DO PREFEITO</b>				
<b>Código</b>	<b>Especificação</b>	<b>Desdobramento</b>	<b>Fonte</b>	<b>Categoria econômica</b>
3	Despesas Correntes			2.920.000,00
3.1	Pessoal e Encargos Sociais			
3.1.90	Aplicações Diretas	1.150.000,00	2.020.000,00	
3.1.90.11	Vencimentos e Vantagens Fixas – Pessoal Civil	1.000.000,00		
3.1.90.13	Obrigações Patronais	100.000,00		
3.1.90.94	Indenizações e Restituições Trabalhistas	50.000,00		
3.1.91	Aplicação Direta Decorrente de Operação entre Órgãos, Fundos e Entidades Integrantes dos Orçamentos Fiscal e da Seguridade Social	870.000,00		
3.1.91.13	Obrigações Patronais	870.000,00		
3.3	Outras Despesas Correntes			
3.3.90	Aplicações Diretas	900.000,00	900.000,00	
3.3.90.14	Diárias – Civil	100.000,00		
3.3.90.30	Material de Consumo	220.000,00		
3.3.90.33	Passagens e Despesas com Locomoção	10.000,00		
3.3.90.36	Outros Serviços de Terceiros – Pessoa Física	150.000,00		
3.3.90.39	Outros Serviços de Terceiros – Pessoa Jurídica	420.000,00		
4	Despesas de Capital			125.000,00
4.4	Investimentos			
4.4.90	Aplicações Diretas	125.000,00	125.000,00	
4.4.90.52	Equipamentos e Material Permanente	125.000,00		
<b>Total da Unidade Orçamentária:</b>			<b>3.045.000,00</b>	

### Unidade Orçamentária: 2012 - SECRETARIA DE ASSUNTOS JURÍDICOS

Código	Especificação	Desdobramento	Fonte	Categoria econômica
3	Despesas Correntes			220.000,00
3.1	Pessoal e Encargos Sociais			
3.1.90	Aplicações Diretas	100.000,00	100.000,00	
3.1.90.11	Vencimentos e Vantagens Fixas – Pessoal Civil	100.000,00		
3.3	Outras Despesas Correntes			
3.3.90	Aplicações Diretas	120.000,00	120.000,00	
3.3.90.14	Diárias – Civil	10.000,00		
3.3.90.30	Material de Consumo	40.000,00		
3.3.90.36	Outros Serviços de Terceiros – Pessoa Física	30.000,00		
3.3.90.39	Outros Serviços de Terceiros - Pessoa Jurídica	40.000,00		
4	Despesas de Capital			50.000,00
4.4	Investimentos			
4.4.90	Aplicações Diretas	50.000,00	50.000,00	
4.4.90.52	Equipamentos e Material Permanente	50.000,00		
<b>Total da Unidade Orçamentária:</b>			<b>270.000,00</b>	

### Unidade Orçamentária: 2013 - PROCURADORIA GERAL DO MUNICÍPIO

Código	Especificação	Desdobramento	Fonte	Categoria econômica
3	Despesas Correntes			8.907.000,00

**Anexo 2 da Lei Nº 4.320/64 - Despesas Segundo as Categorias Econômicas****DESPESAS****Valores em R\$ - Período: Orçamento / 2020**

3.1	Pessoal e Encargos Sociais		
3.1.90	Aplicações Diretas	4.700.000,00	
3.1.90.04	Contratação por Tempo Determinado	500.000,00	
3.1.90.11	Vencimentos e Vantagens Fixas – Pessoal Civil	4.000.000,00	
3.1.90.91	Sentenças Judiciais	200.000,00	
3.3	Outras Despesas Correntes	4.207.000,00	
3.3.90	Aplicações Diretas		
3.3.90.14	Diárias – Civil	20.000,00	
3.3.90.30	Material de Consumo	203.000,00	
3.3.90.32	Material, Bem ou Serviço para Distribuição Gratuita	3.000,00	
3.3.90.33	Passagens e Despesas com Locomoção	11.000,00	
3.3.90.36	Outros Serviços de Terceiros – Pessoa Física	412.000,00	
3.3.90.39	Outros Serviços de Terceiros - Pessoa Jurídica	858.000,00	
3.3.90.91	Sentenças Judiciais	2.700.000,00	
4	Despesas de Capital		89.500,00
4.4	Investimentos		89.500,00
4.4.90	Aplicações Diretas		
4.4.90.52	Equipamentos e Material Permanente		89.500,00
<b>Total da Unidade Orçamentária:</b>			<b>8.996.500,00</b>

**Unidade Orçamentária: 2014 - CONTROLADORIA GERAL DO MUNICÍPIO**

<b>Código</b>	<b>Especificação</b>	<b>Desdobramento</b>	<b>Fonte</b>	<b>Categoria econômica</b>
3	Despesas Correntes			256.000,00
3.1	Pessoal e Encargos Sociais			
3.1.90	Aplicações Diretas	180.000,00	180.000,00	
3.1.90.11	Vencimentos e Vantagens Fixas – Pessoal Civil	180.000,00		
3.3	Outras Despesas Correntes		76.000,00	
3.3.90	Aplicações Diretas	76.000,00		
3.3.90.14	Diárias – Civil	12.000,00		
3.3.90.30	Material de Consumo	26.000,00		
3.3.90.33	Passagens e Despesas com Locomoção	1.000,00		
3.3.90.36	Outros Serviços de Terceiros – Pessoa Física	16.000,00		
3.3.90.39	Outros Serviços de Terceiros - Pessoa Jurídica	21.000,00		
4	Despesas de Capital			10.000,00
4.4	Investimentos		10.000,00	
4.4.90	Aplicações Diretas			
4.4.90.52	Equipamentos e Material Permanente			10.000,00
<b>Total da Unidade Orçamentária:</b>			<b>266.000,00</b>	

**Unidade Orçamentária: 2015 - SECRETARIA DE GOVERNO**

<b>Código</b>	<b>Especificação</b>	<b>Desdobramento</b>	<b>Fonte</b>	<b>Categoria econômica</b>
3	Despesas Correntes			800.000,00
3.1	Pessoal e Encargos Sociais			
3.1.90	Aplicações Diretas	580.000,00	580.000,00	
3.1.90.11	Vencimentos e Vantagens Fixas – Pessoal Civil	580.000,00		
3.3	Outras Despesas Correntes			
3.3.90	Aplicações Diretas	220.000,00	220.000,00	



**Anexo 2 da Lei Nº 4.320/64 - Despesas Segundo as Categorias Econômicas****DESPESAS**

3.3.90.14	Diárias – Civil	23.000,00
3.3.90.30	Material de Consumo	32.000,00
3.3.90.33	Passagens e Despesas com Locomoção	30.000,00
3.3.90.36	Outros Serviços de Terceiros – Pessoa Física	48.000,00
3.3.90.39	Outros Serviços de Terceiros – Pessoa Jurídica	87.000,00

**Total da Unidade Orçamentária: 800.000,00****Unidade Orçamentária: 2016 - SECRETARIA DE PLANEJAMENTO, MEIO AMBIENTE E ORÇAMENTO PARTICIPATIVO**

<b>Código</b>	<b>Especificação</b>	<b>Desdobramento</b>	<b>Fonte</b>	<b>Categoria econômica</b>
3	Despesas Correntes			3.577.000,00
3.1	Pessoal e Encargos Sociais			
3.1.90	Aplicações Diretas	1.280.000,00	1.280.000,00	
3.1.90.11	Vencimentos e Vantagens Fixas – Pessoal Civil	1.280.000,00		
3.3	Outras Despesas Correntes			
3.3.90	Aplicações Diretas	2.297.000,00	2.297.000,00	
3.3.90.14	Diárias – Civil	20.000,00		
3.3.90.30	Material de Consumo	258.000,00		
3.3.90.32	Material, Bem ou Serviço para Distribuição Gratuita	15.000,00		
3.3.90.33	Passagens e Despesas com Locomoção	8.500,00		
3.3.90.35	Serviços de Consultoria	200.000,00		
3.3.90.36	Outros Serviços de Terceiros – Pessoa Física	377.000,00		
3.3.90.39	Outros Serviços de Terceiros - Pessoa Jurídica	1.418.500,00		
4	Despesas de Capital			590.000,00
4.4	Investimentos			
4.4.90	Aplicações Diretas	590.000,00	590.000,00	
4.4.90.51	Obras e Instalações	200.000,00		
4.4.90.52	Equipamentos e Material Permanente	390.000,00		

**Total da Unidade Orçamentária: 4.167.000,00****Unidade Orçamentária: 2017 - SECRETARIA DE ADMINISTRAÇÃO**

<b>Código</b>	<b>Especificação</b>	<b>Desdobramento</b>	<b>Fonte</b>	<b>Categoria econômica</b>
3	Despesas Correntes			9.039.000,00
3.1	Pessoal e Encargos Sociais			
3.1.90	Aplicações Diretas	3.230.000,00	5.180.000,00	
3.1.90.04	Contratação por Tempo Determinado	800.000,00		
3.1.90.11	Vencimentos e Vantagens Fixas – Pessoal Civil	1.000.000,00		
3.1.90.13	Obrigações Patronais	1.200.000,00		
3.1.90.92	Despesas de Exercícios Anteriores	30.000,00		
3.1.90.94	Indenizações e Restituições Trabalhistas	200.000,00		
3.1.91	Aplicação Direta Decorrente de Operação entre Órgãos, Fundos e Entidades Integrantes dos Orçamentos Fiscal e da Seguridade Social	1.950.000,00		
3.1.91.13	Obrigações Patronais	1.950.000,00		
3.3	Outras Despesas Correntes			
3.3.90	Aplicações Diretas	3.859.000,00	3.859.000,00	
3.3.90.14	Diárias – Civil	80.000,00		
3.3.90.30	Material de Consumo	250.000,00		
3.3.90.33	Passagens e Despesas com Locomoção	30.000,00		

**Anexo 2 da Lei N° 4.320/64 - Despesas Segundo as Categorias Econômicas****DESPESAS****Valores em R\$ - Período: Orçamento / 2020**

3.3.90.35	Serviços de Consultoria	200.000,00		
3.3.90.36	Outros Serviços de Terceiros – Pessoa Física	1.310.000,00		
3.3.90.39	Outros Serviços de Terceiros - Pessoa Jurídica	1.689.000,00		
3.3.90.92	Despesas de Exercícios Anteriores	200.000,00		
3.3.90.93	Indenizações e Restituições	100.000,00		
4	Despesas de Capital			1.228.000,00
4.4	Investimentos			
4.4.90	Aplicações Diretas	1.228.000,00	1.228.000,00	
4.4.90.51	Obras e Instalações	600.000,00		
4.4.90.52	Equipamentos e Material Permanente	628.000,00		

**Total da Unidade Orçamentária: 10.267.000,00****Unidade Orçamentária: 2018 - SECRETARIA DE FINANÇAS**

<b>Código</b>	<b>Especificação</b>	<b>Desdobramento</b>	<b>Fonte</b>	<b>Categoria econômica</b>
3	Despesas Correntes			10.787.000,00
3.1	Pessoal e Encargos Sociais			
3.1.90	Aplicações Diretas	7.537.000,00	7.537.000,00	
3.1.90.04	Contratação por Tempo Determinado	300.000,00		
3.1.90.11	Vencimentos e Vantagens Fixas – Pessoal Civil	7.117.000,00		
3.1.90.30	Material de Consumo	10.000,00		
3.1.90.35	Serviços de Consultoria	20.000,00		
3.1.90.36	Outros Serviços de Terceiros – Pessoa Física	25.000,00		
3.1.90.39	Outros Serviços de Terceiros - Pessoa Jurídica	40.000,00		
3.1.90.92	Despesas de Exercícios Anteriores	25.000,00		
3.3	Outras Despesas Correntes		3.250.000,00	
3.3.90	Aplicações Diretas	3.250.000,00		
3.3.90.30	Material de Consumo	300.000,00		
3.3.90.36	Outros Serviços de Terceiros – Pessoa Física	150.000,00		
3.3.90.39	Outros Serviços de Terceiros - Pessoa Jurídica	1.000.000,00		
3.3.90.47	Obrigações Tributárias e Contributivas	1.800.000,00		
4	Despesas de Capital			6.400.000,00
4.4	Investimentos		400.000,00	
4.4.90	Aplicações Diretas	400.000,00		
4.4.90.52	Equipamentos e Material Permanente	400.000,00		
4.6	Amortização da Dívida			6.000.000,00
4.6.90	Aplicações Diretas	1.500.000,00		
4.6.90.71	Principal da Dívida Contratual Resgatado	1.500.000,00		
4.6.91	Aplicação Direta Decorrente de Operação entre Órgãos, Fundos e Entidades Integrantes dos Orçamentos Fiscal e da Seguridade Social	4.500.000,00		
4.6.91.71	Principal da Dívida Contratual Resgatado	4.500.000,00		
9	Reserva de Contingência			3.170.252,00
9.9	Reserva de Contingência		3.170.252,00	
9.9.99	A Definir	3.170.252,00		
9.9.99.99	A Classificar	3.170.252,00		

**Total da Unidade Orçamentária: 20.357.252,00**



# Município de Camaragibe

Avenida Doutor Belmino Correia, 3038 - Timbi - 54.768-000 - Camaragibe/PE  
CNPJ: 08.260.663/0001-57 Fone: (81)2129-9500  
<https://www.camaragibe.pe.gov.br/>

## Anexo 2 da Lei N° 4.320/64 - Despesas Segundo as Categorias Econômicas

### DESPESAS

#### Unidade Orçamentária: 2019 - SECRETARIA DE ESPORTE

Código	Especificação	Desdobramento	Fonte	Categoria econômica
3	Despesas Correntes			1.310.000,00
3.1	Pessoal e Encargos Sociais			
3.1.90	Aplicações Diretas	500.000,00	500.000,00	
3.1.90.11	Vencimentos e Vantagens Fixas – Pessoal Civil			
3.3	Outras Despesas Correntes	500.000,00		
3.3.90	Aplicações Diretas	810.000,00	810.000,00	
3.3.90.14	Diárias – Civil	20.000,00		
3.3.90.30	Material de Consumo	170.000,00		
3.3.90.32	Material, Bem ou Serviço para Distribuição Gratuita	50.000,00		
3.3.90.33	Passagens e Despesas com Locomoção	25.000,00		
3.3.90.36	Outros Serviços de Terceiros – Pessoa Física	100.000,00		
3.3.90.39	Outros Serviços de Terceiros – Pessoa Jurídica	445.000,00		
4	Despesas de Capital			60.000,00
4.4	Investimentos			
4.4.90	Aplicações Diretas	60.000,00	60.000,00	
4.4.90.52	Equipamentos e Material Permanente	60.000,00		
<b>Total da Unidade Orçamentária:</b>			<b>1.370.000,00</b>	

#### Unidade Orçamentária: 2020 - SECRETARIA DE DESENVOLVIMENTO ECONÔMICO

Código	Especificação	Desdobramento	Fonte	Categoria econômica
3	Despesas Correntes			1.150.000,00
3.1	Pessoal e Encargos Sociais			
3.1.90	Aplicações Diretas	650.000,00	650.000,00	
3.1.90.11	Vencimentos e Vantagens Fixas – Pessoal Civil	650.000,00		
3.3	Outras Despesas Correntes			
3.3.90	Aplicações Diretas	500.000,00	500.000,00	
3.3.90.14	Diárias – Civil	20.000,00		
3.3.90.30	Material de Consumo	100.000,00		
3.3.90.32	Material, Bem ou Serviço para Distribuição Gratuita	10.000,00		
3.3.90.33	Passagens e Despesas com Locomoção	10.000,00		
3.3.90.36	Outros Serviços de Terceiros – Pessoa Física	150.000,00		
3.3.90.39	Outros Serviços de Terceiros – Pessoa Jurídica	210.000,00		
<b>Total da Unidade Orçamentária:</b>			<b>1.150.000,00</b>	

#### Unidade Orçamentária: 2021 - SECRETARIA DE DEFESA CIVIL

Código	Especificação	Desdobramento	Fonte	Categoria econômica
3	Despesas Correntes			2.260.000,00
3.1	Pessoal e Encargos Sociais			
3.1.90	Aplicações Diretas	850.000,00	850.000,00	
3.1.90.04	Contratação por Tempo Determinado	150.000,00		
3.1.90.11	Vencimentos e Vantagens Fixas – Pessoal Civil	700.000,00		
3.3	Outras Despesas Correntes			
3.3.90	Aplicações Diretas	1.410.000,00	1.410.000,00	
3.3.90.14	Diárias – Civil	20.000,00		
3.3.90.30	Material de Consumo	110.000,00		

# Município de Camaragibe

Avenida Doutor Belmino Correia, 3038 - Timblé - 54.768-000 - Camaragibe/ PE  
CNPJ: 08.260.663/0001-57 Fone: (81)2129-9500  
<https://www.camaragibe.pe.gov.br/>



Usuário: Processamento  
Chave de Autenticação  
1106-6841-364  
Página  
6 / 14

## Anexo 2 da Lei N° 4.320/64 - Despesas Segundo as Categorias Econômicas

Valores em R\$ - Período: Orçamento / 2020

### DESPESAS

3.3.90.32	Material, Bem ou Serviço para Distribuição Gratuita	20.000,00	
3.3.90.33	Passagens e Despesas com Locomoção	10.000,00	
3.3.90.36	Outros Serviços de Terceiros - Pessoa Física	400.000,00	
3.3.90.39	Outros Serviços de Terceiros - Pessoa Jurídica	850.000,00	
4	Despesas de Capital		
4.4	Investimentos	3.772.000,00	3.772.000,00
4.4.90	Aplicações Diretas	2.500.000,00	
4.4.90.51	Obras e Instalações	1.272.000,00	
4.4.90.52	Equipamentos e Material Permanente		
<b>Total da Unidade Orçamentária:</b>		<b>6.032.000,00</b>	

### Unidade Orçamentária: 2022 - SECRETARIA DE ASSISTÊNCIA SOCIAL

Código	Especificação	Desdobramento	Fonte	Categoria econômica
3	Despesas Correntes			550.000,00
3.1	Pessoal e Encargos Sociais			
3.1.90	Aplicações Diretas	420.000,00	450.000,00	
3.1.90.04	Contratação por Tempo Determinado	30.000,00		
3.1.90.11	Vencimentos e Vantagens Fixas - Pessoal Civil	290.000,00		
3.1.90.13	Obrigações Patronais	50.000,00		
3.1.90.94	Indenizações e Restituições Trabalhistas	50.000,00		
3.1.91	Aplicação Direta Decorrente de Operação entre Órgãos, Fundos e Entidades Integrantes dos Orçamentos Fiscal e da Seguridade Social	30.000,00		
3.1.91.13	Obrigações Patronais	30.000,00	100.000,00	
3.3	Outras Despesas Correntes			
3.3.90	Aplicações Diretas	100.000,00		
3.3.90.14	Diárias - Civil	5.000,00		
3.3.90.30	Material de Consumo	10.000,00		
3.3.90.33	Passagens e Despesas com Locomoção	5.000,00		
3.3.90.36	Outros Serviços de Terceiros - Pessoa Física	20.000,00		
3.3.90.39	Outros Serviços de Terceiros - Pessoa Jurídica	60.000,00		
4	Despesas de Capital			
4.4	Investimentos			
4.4.90	Aplicações Diretas	20.000,00	20.000,00	
4.4.90.52	Equipamentos e Material Permanente	20.000,00		
<b>Total da Unidade Orçamentária:</b>		<b>570.000,00</b>		

### Unidade Orçamentária: 2024 - SECRETARIA DE EDUCAÇÃO

Código	Especificação	Desdobramento	Fonte	Categoria econômica
3	Despesas Correntes			59.741.000,00
3.1	Pessoal e Encargos Sociais			
3.1.90	Aplicações Diretas	32.085.000,00	43.690.000,00	
3.1.90.04	Contratação por Tempo Determinado	600.000,00		
3.1.90.11	Vencimentos e Vantagens Fixas - Pessoal Civil	29.635.000,00		
3.1.90.13	Obrigações Patronais	1.500.000,00		
3.1.90.94	Indenizações e Restituições Trabalhistas	350.000,00		
3.1.91	Aplicação Direta Decorrente de Operação entre Órgãos, Fundos e Entidades Integrantes dos Orçamentos Fiscal e da Seguridade Social	11.605.000,00		
3.1.91.13	Obrigações Patronais	11.605.000,00		



# Município de Camaragibe

Avenida Doutor Belmino Correia, 3038 - Timbi - 54.768-000 - Camaragibe / PE  
CNPJ: 08.260.662/0001-57 Fone: (81)2129-9500  
<https://www.camaragibe.pe.gov.br/>



Usuário: Processamento  
Chave de Autenticação  
1106-6841-364  
Página  
7 / 14

## Anexo 2 da Lei Nº 4.320/64 - Despesas Segundo as Categorias Econômicas

Valores em R\$ - Período: Orçamento / 2020

### DESPESAS

3.3	Outras Despesas Correntes				
3.3.90	Aplicações Diretas	16.051.000,00			
3.3.90.14	Diárias - Civil	10.000,00			
3.3.90.30	Material de Consumo	4.526.000,00			
3.3.90.32	Material, Bem ou Serviço para Distribuição Gratuita	5.000,00			
3.3.90.33	Passagens e Despesas com Locomoção	70.000,00			
3.3.90.35	Serviços de Consultoria	50.000,00			
3.3.90.36	Outros Serviços de Terceiros - Pessoa Física	1.550.000,00			
3.3.90.39	Outros Serviços de Terceiros - Pessoa Jurídica	9.840.000,00			
4	Despesas de Capital				5.973.000,00
4.4	Investimentos				
4.4.90	Aplicações Diretas	5.973.000,00			
4.4.90.51	Obras e Instalações	3.869.000,00			
4.4.90.52	Equipamentos e Material Permanente	2.104.000,00			

**Total da Unidade Orçamentária: 65.714.000,00**

### Unidade Orçamentária: 2025 - SECRETARIA DE INFRAESTRUTURA

Código	Especificação	Desdobramento	Fonte	Categoria econômica
3	Despesas Correntes			4.800.000,00
3.1	Pessoal e Encargos Sociais		1.050.000,00	
3.1.90	Aplicações Diretas	1.050.000,00		
3.1.90.04	Contratação por Tempo Determinado	50.000,00		
3.1.90.11	Vencimentos e Vantagens Fixas - Pessoal Civil	1.000.000,00		
3.3	Outras Despesas Correntes		3.750.000,00	
3.3.90	Aplicações Diretas	3.750.000,00		
3.3.90.14	Diárias - Civil	40.000,00		
3.3.90.30	Material de Consumo	600.000,00		
3.3.90.33	Passagens e Despesas com Locomoção	20.000,00		
3.3.90.36	Outros Serviços de Terceiros - Pessoa Física	520.000,00		
3.3.90.39	Outros Serviços de Terceiros - Pessoa Jurídica	2.570.000,00		
4	Despesas de Capital			12.100.000,00
4.4	Investimentos		12.100.000,00	
4.4.90	Aplicações Diretas	12.100.000,00		
4.4.90.51	Obras e Instalações	9.850.000,00		
4.4.90.52	Equipamentos e Material Permanente	2.250.000,00		

**Total da Unidade Orçamentária: 16.900.000,00**

### Unidade Orçamentária: 2026 - SECRETARIA DE SERVIÇOS PÚBLICOS

Código	Especificação	Desdobramento	Fonte	Categoria econômica
3	Despesas Correntes			26.420.000,00
3.1	Pessoal e Encargos Sociais			
3.1.90	Aplicações Diretas	6.000.000,00		
3.1.90.04	Contratação por Tempo Determinado	500.000,00		
3.1.90.11	Vencimentos e Vantagens Fixas - Pessoal Civil	5.500.000,00		
3.3	Outras Despesas Correntes			
3.3.90	Aplicações Diretas	20.420.000,00		
3.3.90.14	Diárias - Civil	20.000,00		
			20.420.000,00	

**Anexo 2 da Lei Nº 4.320/64 - Despesas Segundo as Categorias Econômicas****DESPESAS**

		Valores em R\$ - Período: Orçamento / 2020	
3.3.90.30	Material de Consumo	1.700.000,00	
3.3.90.33	Passagens e Despesas com Locomoção	10.000,00	
3.3.90.36	Outros Serviços de Terceiros - Pessoa Física	1.580.000,00	
3.3.90.39	Outros Serviços de Terceiros - Pessoa Jurídica	17.110.000,00	
4	Despesas de Capital		193.000,00
4.4	Investimentos		
4.4.90	Aplicações Diretas	193.000,00	
4.4.90.52	Equipamentos e Material Permanente	193.000,00	

**Total da Unidade Orçamentária: 26.613.000,00****Unidade Orçamentária: 2027 - SECRETARIA DE SEGURANÇA PÚBLICA**

Código	Especificação	Desdobramento	Fonte	Categoria econômica
3	Despesas Correntes			15.865.000,00
3.1	Pessoal e Encargos Sociais		9.060.000,00	
3.1.90	Aplicações Diretas	9.060.000,00		
3.1.90.04	Contratação por Tempo Determinado	1.550.000,00		
3.1.90.11	Vencimentos e Vantagens Fixas - Pessoal Civil	7.510.000,00		
3.3	Outras Despesas Correntes		6.805.000,00	
3.3.90	Aplicações Diretas	6.805.000,00		
3.3.90.14	Diárias - Civil	40.000,00		
3.3.90.30	Material de Consumo	1.365.000,00		
3.3.90.33	Passagens e Despesas com Locomoção	60.000,00		
3.3.90.36	Outros Serviços de Terceiros - Pessoa Física	2.030.000,00		
3.3.90.39	Outros Serviços de Terceiros - Pessoa Jurídica	3.310.000,00		
4	Despesas de Capital		1.250.000,00	
4.4	Investimentos			
4.4.90	Aplicações Diretas	1.250.000,00		
4.4.90.51	Obras e Instalações	100.000,00		
4.4.90.52	Equipamentos e Material Permanente	1.150.000,00		

**Total da Unidade Orçamentária: 17.115.000,00****Unidade Orçamentária: 2028 - SECRETARIA DE COMUNICAÇÃO**

Código	Especificação	Desdobramento	Fonte	Categoria econômica
3	Despesas Correntes			1.030.000,00
3.1	Pessoal e Encargos Sociais		270.000,00	
3.1.90	Aplicações Diretas	270.000,00		
3.1.90.04	Contratação por Tempo Determinado	20.000,00		
3.1.90.11	Vencimentos e Vantagens Fixas - Pessoal Civil	250.000,00		
3.3	Outras Despesas Correntes		760.000,00	
3.3.90	Aplicações Diretas	760.000,00		
3.3.90.14	Diárias - Civil	10.000,00		
3.3.90.30	Material de Consumo	100.000,00		
3.3.90.32	Material, Bem ou Serviço para Distribuição Gratuita	40.000,00		
3.3.90.33	Passagens e Despesas com Locomoção	10.000,00		
3.3.90.36	Outros Serviços de Terceiros - Pessoa Física	160.000,00		
3.3.90.39	Outros Serviços de Terceiros - Pessoa Jurídica	440.000,00		
4	Despesas de Capital			50.000,00



## Anexo 2 da Lei Nº 4.320/64 - Despesas Segundo as Categorias Econômicas

Valores em R\$ - Período: Orçamento / 2020

4.4	Investimentos	50.000,00
4.4.90	Aplicações Diretas	50.000,00
4.4.90.52	Equipamentos e Material Permanente	50.000,00

**Total da Unidade Orçamentária: 1.080.000,00**  
**Total da Unidade Gestora: 184.712.752,00**

### Unidade Gestora: 2 - Fundo Municipal de Saúde de Camaragibe Unidade Orçamentária: 2023 - SECRETARIA DE SAÚDE

Código	Especificação	Desdobramento	Fonte	Categoria econômica
3	Despesas Correntes			687.610,00
3.1	Pessoal e Encargos Sociais			
3.1.90	Aplicações Diretas	500.000,00	550.000,00	
3.1.90.04	Contratação por Tempo Determinado	50.000,00		
3.1.90.11	Vencimentos e Vantagens Fixas – Pessoal Civil	300.000,00		
3.1.90.13	Obrigações Patronais	100.000,00		
3.1.90.94	Indenizações e Restituições Trabalhistas	50.000,00		
3.1.91	Aplicação Direta Decorrente de Operação entre Órgãos, Fundos e Entidades Integrantes dos Orçamentos Fiscal e da Seguridade Social	50.000,00		
3.1.91.13	Obrigações Patronais	50.000,00		
3.3	Outras Despesas Correntes		137.610,00	
3.3.90	Aplicações Diretas	137.610,00		
3.3.90.14	Diárias – Civil	15.000,00		
3.3.90.30	Material de Consumo	10.000,00		
3.3.90.32	Material, Bem ou Serviço para Distribuição Gratuita	20.000,00		
3.3.90.33	Passagens e Despesas com Locomoção	5.000,00		
3.3.90.36	Outros Serviços de Terceiros – Pessoa Física	30.000,00		
3.3.90.39	Outros Serviços de Terceiros - Pessoa Jurídica	57.610,00		
4	Despesas de Capital			50.000,00
4.4	Investimentos		50.000,00	
4.4.90	Aplicações Diretas	50.000,00		
4.4.90.52	Equipamentos e Material Permanente	50.000,00		

**Total da Unidade Orçamentária: 737.610,00**

### Unidade Orçamentária: 3014 - FUNDO MUNICIPAL DE SAÚDE

Código	Especificação	Desdobramento	Fonte	Categoria econômica
3	Despesas Correntes			78.891.250,00
3.1	Pessoal e Encargos Sociais			
3.1.90	Aplicações Diretas	45.082.250,00	50.762.250,00	
3.1.90.04	Contratação por Tempo Determinado	21.792.250,00		
3.1.90.11	Vencimentos e Vantagens Fixas – Pessoal Civil	16.500.000,00		
3.1.90.13	Obrigações Patronais	4.500.000,00		
3.1.90.94	Indenizações e Restituições Trabalhistas	2.290.000,00		
3.1.91	Aplicação Direta Decorrente de Operação entre Órgãos, Fundos e Entidades Integrantes dos Orçamentos Fiscal e da Seguridade Social	5.680.000,00		
3.1.91.13	Obrigações Patronais	5.680.000,00		
3.3	Outras Despesas Correntes			
3.3.90	Aplicações Diretas	28.129.000,00		
3.3.90.14	Diárias – Civil	189.000,00		



28.129.000,00

# Município de Camaragibe

Avenida Doutor Belmino Correia, 3038 - Timbi - 54.768-000 - Camaragibe/ PE  
CNPJ: 06.260.663/0001-57 Fone: (81)2129-9500  
<https://www.camaragibe.pe.gov.br/>



Usuário: Processamento  
Chave de Autenticação  
1106-6841-364  
Página  
10 / 14

## Anexo 2 da Lei N° 4.320/64 - Despesas Segundo as Categorias Econômicas

### DESPESAS

Valores em R\$ - Período: Orçamento / 2020		
3.3.90.30	Material de Consumo	10.682.750,00
3.3.90.32	Material, Bem ou Serviço para Distribuição Gratuita	2.000.000,00
3.3.90.36	Outros Serviços de Terceiros - Pessoa Física	3.898.000,00
3.3.90.39	Outros Serviços de Terceiros - Pessoa Jurídica	10.809.250,00
3.3.90.48	Outros Auxílios Financeiros a Pessoas Físicas	350.000,00
3.3.90.92	Despesas de Exercícios Anteriores	200.000,00
4	Despesas de Capital	
4.4	Investimentos	
4.4.90	Aplicações Diretas	14.318.000,00
4.4.90.51	Obras e Instalações	7.050.000,00
4.4.90.52	Equipamentos e Material Permanente	7.268.000,00
		14.318.000,00

<b>Total da Unidade Orçamentária:</b>		<b>93.209.250,00</b>
<b>Total da Unidade Gestora:</b>		<b>93.946.860,00</b>

### Unidade Gestora: 3 - Fundo Municipal de Assistência Social de Camaragibe Unidade Orçamentária: 3012 - FUNDO MUNICIPAL DO IDOSO

Código	Especificação	Fonte	Categoria econômica
3	Despesas Correntes		
3.3	Outras Despesas Correntes		
3.3.90	Aplicações Diretas	370.000,00	370.000,00
3.3.90.30	Material de Consumo		
3.3.90.33	Passagens e Despesas com Locomoção		
3.3.90.36	Outros Serviços de Terceiros - Pessoa Física		
3.3.90.39	Outros Serviços de Terceiros - Pessoa Jurídica		
3.3.90.48	Outros Auxílios Financeiros a Pessoas Físicas		

### Unidade Orçamentária: 3013 - FUNDO MUNICIPAL ASSISTÊNCIA SOCIAL

Código	Especificação	Fonte	Categoria econômica
3	Despesas Correntes		
3.1	Pessoal e Encargos Sociais		
3.1.90	Aplicações Diretas		
3.1.90.04	Contratação por Tempo Determinado		
3.1.90.11	Vencimentos e Vantagens Fixas - Pessoal Civil	2.820.000,00	2.700.000,00
3.1.90.13	Obrigações Patronais		560.000,00
3.1.90.94	Indenizações e Restituições Trabalhistas		1.690.000,00
3.1.91	Aplicação Direta Decorrente de Operação entre Órgãos, Fundos e Entidades Integrantes dos Orçamentos Fiscal e da Seguridade Social		340.000,00
3.1.91.13	Obrigações Patronais		110.000,00
3.3	Outras Despesas Correntes		
3.3.90	Aplicações Diretas		
3.3.90.14	Diárias - Civil		120.000,00
3.3.90.30	Material de Consumo		
3.3.90.32	Material, Bem ou Serviço para Distribuição Gratuita		
3.3.90.33	Passagens e Despesas com Locomoção		
3.3.90.35	Serviços de Consultoria		
3.3.90.36	Outros Serviços de Terceiros - Pessoa Física		
		2.710.000,00	2.710.000,00



# Município de Camaragibe

Avenida Doutor Belmino Correia, 3038 - Timbi - 54.768-000 - Camaragibe/ PE  
CNPJ: 06.260.663/0001-57 Fone: (81)2129-9500  
<https://www.camaragibe.pe.gov.br/>



Chave de Autenticação  
1106-6841-364

Página  
11 / 14

Usuário: Processamento

## Anexo 2 da Lei N° 4.320/64 - Despesas Segundo as Categorias Econômicas

### DESPESAS

Valores em R\$ - Período: Orçamento / 2020

3.3.90.39	Outros Serviços de Terceiros - Pessoa Jurídica	1.035.000,00		
3.3.90.48	Outros Auxílios Financeiros a Pessoas Físicas	160.000,00		
4	Despesas de Capital			
4.4	Investimentos			
4.4.90	Aplicações Diretas	60.000,00	60.000,00	60.000,00
4.4.90.52	Equipamentos e Material Permanente	60.000,00		

**Total da Unidade Orçamentária: 5.590.000,00**  
**Total da Unidade Gestora: 5.960.000,00**

### Unidade Gestora: 4 - Fundo Municipal dos Direitos da Criança e do Adolescente de Camaragibe Unidade Orçamentária: 3011 - FUNDO MUNICIPAL DEFESA CRIANÇA ADOLESCENTE

Código	Especificação	Desdobramento	Fonte	Categoria econômica
3	Despesas Correntes			387.000,00
3.1	Pessoal e Encargos Sociais			
3.1.90	Aplicações Diretas			
3.1.90.11	Vencimentos e Vantagens Fixas - Pessoal Civil	107.700,00	107.700,00	
3.3	Outras Despesas Correntes	107.700,00		
3.3.90	Aplicações Diretas	279.300,00	279.300,00	
3.3.90.14	Diárias - Civil	12.300,00		
3.3.90.30	Material de Consumo	115.000,00		
3.3.90.36	Outros Serviços de Terceiros - Pessoa Física	85.000,00		
3.3.90.39	Outros Serviços de Terceiros - Pessoa Jurídica	37.000,00		
3.3.90.41	Contribuições	30.000,00		

**Total da Unidade Orçamentária: 387.000,00**  
**Total da Unidade Gestora: 387.000,00**

### Unidade Gestora: 5 - Fundação de Cultura, Turismo e Esportes de Camaragibe Unidade Orçamentária: 3015 - FUNDAÇÃO DE CULTURA

Código	Especificação	Desdobramento	Fonte	Categoria econômica
3	Despesas Correntes			2.374.000,00
3.1	Pessoal e Encargos Sociais			
3.1.90	Aplicações Diretas			
3.1.90.04	Contratação por Tempo Determinado	585.000,00	595.000,00	
3.1.90.11	Vencimentos e Vantagens Fixas - Pessoal Civil	50.000,00		
3.1.90.13	Obrigações Patronais	400.000,00		
3.1.90.92	Despesas de Exercícios Anteriores	80.000,00		
3.1.90.94	Indenizações e Restituições Trabalhistas	5.000,00		
3.1.91	Aplicação Direta Decorrente de Operação entre Órgãos, Fundos e Entidades Integrantes dos Orçamentos Fiscal e da Seguridade Social	50.000,00		
	Obrigações Patronais	10.000,00		
3.1.91.13	Obrigações Patronais	10.000,00		
3.3	Outras Despesas Correntes			
3.3.90	Aplicações Diretas	1.779.000,00	1.779.000,00	
3.3.90.14	Diárias - Civil	10.000,00		
3.3.90.30	Material de Consumo	588.000,00		
3.3.90.33	Passagens e Despesas com Locomoção	10.000,00		
3.3.90.36	Outros Serviços de Terceiros - Pessoa Física	10.000,00		
3.3.90.39	Outros Serviços de Terceiros - Pessoa Jurídica	480.000,00		
		691.000,00		



Usuário: Processamento

Chave de Autenticação  
1106-6841-364Página  
12 / 14**Anexo 2 da Lei Nº 4.320/64 - Despesas Segundo as Categorias Econômicas****DESPESAS**Valores em R\$ - Período: Orçamento/2020  
360.000,00

4	Despesas de Capital			
4.4	Investimentos			
4.4.90	Aplicações Diretas	360.000,00	360.000,00	
4.4.90.51	Obras e Instalações	310.000,00		
4.4.90.52	Equipamentos e Material Permanente	50.000,00		
<b>Total da Unidade Orçamentária:</b>		<b>2.734.000,00</b>	<b>2.734.000,00</b>	

**Unidade Gestora: 6 - Fundo de Previdência de Camaragibe****Unidade Orçamentária: 3016 - FUNDO PREVIDENCIÁRIO DOS SERVIDORES DE CAMARAGIBE**

Código	Especificação	Desdobramento	Fonte	Categoria econômica
3	Despesas Correntes			30.625.000,00
3.1	Pessoal e Encargos Sociais			
3.1.90	Aplicações Diretas	29.635.000,00	29.815.000,00	
3.1.90.01	Aposentadorias do RPPS, Reserva Remunerada e Reformas dos Militares	25.000.000,00		
3.1.90.03	Pensões do RPPS e do militar	2.800.000,00		
3.1.90.05	Outros Benefícios Previdenciários do servidor ou do militar	1.100.000,00		
3.1.90.11	Vencimentos e Vantagens Fixas - Pessoal Civil	700.000,00		
3.1.90.13	Obrigações Patronais	35.000,00		
3.1.91	Aplicação Direta Decorrente de Operação entre Órgãos, Fundos e Entidades Integrantes dos Orçamentos Fiscal e da Seguridade Social	180.000,00		
3.1.91.13	Obrigações Patronais	170.000,00		
3.1.91.96	Ressarcimento de Despesas de Pessoal Requisitado	10.000,00		
3.3	Outras Despesas Correntes		810.000,00	
3.3.90	Aplicações Diretas	810.000,00		
3.3.90.14	Diárias - Civil	20.000,00		
3.3.90.30	Material de Consumo	50.000,00		
3.3.90.33	Passagens e Despesas com Locomoção	30.000,00		
3.3.90.35	Serviços de Consultoria	150.000,00		
3.3.90.36	Outros Serviços de Terceiros - Pessoa Física	50.000,00		
3.3.90.39	Outros Serviços de Terceiros - Pessoa Jurídica	370.000,00		
3.3.90.92	Despesas de Exercícios Anteriores	40.000,00		
3.3.90.96	Ressarcimento de Despesas de Pessoal Requisitado	100.000,00		
4	Despesas de Capital			200.000,00
4.4	Investimentos			
4.4.90	Aplicações Diretas	200.000,00	200.000,00	
4.4.90.51	Obras e Instalações	100.000,00		
4.4.90.52	Equipamentos e Material Permanente	100.000,00		
9	Reserva de Contingência			19.550.000,00
9.9	Reserva de Contingência	19.550.000,00	19.550.000,00	
9.9.99	A Definir			
9.9.99.99	A Classificar	19.550.000,00		
<b>Total da Unidade Orçamentária:</b>		<b>50.375.000,00</b>	<b>50.375.000,00</b>	

**Unidade Gestora: 7 - Câmara Municipal de Vereadores de Camaragibe****Total da Unidade Gestora:****50.375.000,00**



# Município de Camaragibe

Avenida Doutor Belmino Correia, 3038 - Timbi - 54.768-000 - Camaragibe/ PE  
CNPJ: 08.260.663/0001-57 Fone: (81)2129-9500  
<https://www.camaragibe.pe.gov.br/>



Usuário: Processamento  
Chave de Autenticação  
1106-6841-364

Página  
13 / 14

## Anexo 2 da Lei N° 4.320/64 - Despesas Segundo as Categorias Econômicas

### DESPESAS

Valores em R\$ - Período: Orçamento/2020

Código	Especificação	Desdobramento	Fonte	Categoria econômica
3	Despesas Correntes			11.679.500,00
3.1	Pessoal e Encargos Sociais			
3.1.90	Aplicações Diretas			
3.1.90.11	Vencimentos e Vantagens Fixas - Pessoal Civil	8.299.500,00	8.504.500,00	
3.1.90.13	Obrigações Patronais	7.067.500,00		
3.1.90.16	Outras Despesas Variáveis - Pessoal Civil	1.200.000,00		
3.1.90.91	Sentenças Judiciais	12.000,00		
3.1.90.92	Despesas de Exercícios Anteriores	5.000,00		
3.1.90.94	Indenizações e Restituições Trabalhistas	10.000,00		
3.1.91	Aplicação Direta Decorrente de Operação entre Órgãos, Fundos e Entidades Integrantes dos Orçamentos Fiscal e da Seguridade Social	5.000,00		
		205.000,00		
3.1.91.13	Obrigações Patronais	200.000,00		
3.1.91.91	Sentenças Judiciais	5.000,00		
3.2	Juros e Encargos da Dívida		2.000,00	
3.2.90	Aplicações Diretas			
3.2.90.21	Juros sobre a Dívida por Contrato	2.000,00		
3.2.90.22	Juros Encargos sobre a Dívida por Contrato	1.000,00		
3.3	Outras Despesas Correntes	1.000,00		
3.3.90	Aplicações Diretas			
3.3.90.14	Diárias - Civil			
3.3.90.30	Material de Consumo	3.173.000,00	3.173.000,00	
3.3.90.33	Passagens e Despesas com Locomoção	500.000,00		
3.3.90.35	Serviços de Consultoria	170.000,00		
3.3.90.36	Outros Serviços de Terceiros - Pessoa Física	5.000,00		
3.3.90.39	Outros Serviços de Terceiros - Pessoa Jurídica	5.000,00		
3.3.90.46	Auxílio-Alimentação	91.000,00		
3.3.90.47	Obrigações Tributárias e Contributivas	1.566.000,00		
3.3.90.49	Auxílio-Transporte	655.000,00		
3.3.90.93	Indenizações e Restituições	20.000,00		
4	Despesas de Capital	1.000,00		
4.4	Investimentos	160.000,00		
4.4.90	Aplicações Diretas			
4.4.90.30	Material de Consumo	320.000,00	320.000,00	
4.4.90.39	Outros Serviços de Terceiros - Pessoa Jurídica	10.000,00		
4.4.90.51	Obras e Instalações	10.000,00		
4.4.90.52	Equipamentos e Material Permanente	100.000,00		
4.6	Amortização da Dívida	200.000,00		
4.6.90	Aplicações Diretas			
4.6.90.71	Principal da Dívida Contratual Resgatado	500,00	500,00	

<b>Total da Unidade Orçamentária:</b>				<b>12.000.000,00</b>
<b>Total da Unidade Gestora:</b>				<b>12.000.000,00</b>
<b>Total Geral:</b>				<b>350.115.612,00</b>

# Município de Camaragibe

Avenida Doutor Belmino Correia, 3038 - Timbí - 54.769-000 - Camaragibe/ PE  
CNPJ: 08.260.663/0001-57 Fone: (81)2129-9500  
<https://www.camaragibe.pe.gov.br/>



Página  
14 / 14

Chave de Autenticação  
1106-6841-364

Usuário: Processamento

## Anexo 2 da Lei Nº 4.320/64 - Despesas Segundo as Categorias Econômicas

### DESPESAS

Valores em R\$ - Período: Orçamento / 2020

Resumo	
Pessoal e Encargos Sociais	156.551,450,00
Juros e Encargos da Dívida	2.000,00
Outras Despesas Correntes	102.922,910,00
<b>Total das Despesas Correntes</b>	<b>259.476.360,00</b>
Investimentos	41.218,500,00
Amortização da Dívida	1.500,500,00
<b>Total das Despesas de Capital</b>	<b>42.719.000,00</b>
Reserva de Contingência	22.720,252,00
Pessoal e Encargos Sociais	20.700.000,00
<b>Total das Despesas Correntes Intra-Orçamentárias</b>	<b>20.700.000,00</b>
Amortização da Dívida	4.500.000,00
<b>Total das Despesas de Capital Intra-Orçamentárias</b>	<b>4.500.000,00</b>
<b>TOTAL GERAL</b>	<b>350.115.612,00</b>

Entidades Consolidadas: Prefeitura Municipal de Camaragibe, Fundo Municipal de Saúde de Camaragibe, Fundo Municipal de Assistência Social de Camaragibe, Fundo Municipal dos Direitos da Criança e do Adolescente de Camaragibe, Fundação de Cultura, Turismo e Esportes de Camaragibe, Fundo de Previdência de Camaragibe, Câmara Municipal de Vereadores de Camaragibe



# Prefeitura Municipal de Camaragibe

Avenida Doutor Belmino Correia, 3038 - Timbí - 54.768-000 - Camaragibe/ PE  
CNPJ: 08.260.663/0001-57 Fone: (81)2129-9500  
<https://www.camaragibe.pe.gov.br/>



Usuário: Processamento

Chave de Autenticação Digital  
1459-5524-857

Página  
1 / 5

## Valores Previstos na Despesa LOA por Natureza

LOA 2020 - Valores em R\$

Unidade Gestora

Unidade Orçamentária

Natureza da Despesa

Valor

### 1 - Prefeitura Municipal de Camaragibe

#### 2011 - GABINETE DO PREFEITO

3.1.90.11.00	Vencimentos e Vantagens Fixas - Pessoal Civil	1.000.000,00
3.1.90.13.00	Obrigações Patronais	100.000,00
3.1.90.94.00	Indenizações e Restituições Trabalhistas	50.000,00
3.1.91.13.00	Obrigações Patronais	870.000,00
3.3.90.14.00	Diárias - Civil	100.000,00
3.3.90.30.00	Material de Consumo	220.000,00
3.3.90.33.00	Passagens e Despesas com Locomoção	10.000,00
3.3.90.36.00	Outros Serviços de Terceiros - Pessoa Física	150.000,00
3.3.90.39.00	Outros Serviços de Terceiros - Pessoa Jurídica	420.000,00
4.4.90.52.00	Equipamentos e Material Permanente	125.000,00

**Total da Unidade Orçamentária**

**3.045.000,00**

#### 2012 - SECRETARIA DE ASSUNTOS JURÍDICOS

3.1.90.11.00	Vencimentos e Vantagens Fixas - Pessoal Civil	100.000,00
3.3.90.14.00	Diárias - Civil	10.000,00
3.3.90.30.00	Material de Consumo	40.000,00
3.3.90.36.00	Outros Serviços de Terceiros - Pessoa Física	30.000,00
3.3.90.39.00	Outros Serviços de Terceiros - Pessoa Jurídica	40.000,00
4.4.90.52.00	Equipamentos e Material Permanente	50.000,00

**Total da Unidade Orçamentária**

**270.000,00**

#### 2013 - PROCURADORIA GERAL DO MUNICÍPIO

3.1.90.04.00	Contratação por Tempo Determinado	500.000,00
3.1.90.11.00	Vencimentos e Vantagens Fixas - Pessoal Civil	4.000.000,00
3.1.90.91.00	Sentenças Judiciais	200.000,00
3.3.90.14.00	Diárias - Civil	20.000,00
3.3.90.30.00	Material de Consumo	203.000,00
3.3.90.32.00	Material, Bem ou Serviço para Distribuição Gratuita	3.000,00
3.3.90.33.00	Passagens e Despesas com Locomoção	11.000,00
3.3.90.36.00	Outros Serviços de Terceiros - Pessoa Física	412.000,00
3.3.90.39.00	Outros Serviços de Terceiros - Pessoa Jurídica	858.000,00
3.3.90.91.00	Sentenças Judiciais	2.700.000,00
4.4.90.52.00	Equipamentos e Material Permanente	89.500,00

**Total da Unidade Orçamentária**

**8.996.500,00**

#### 2014 - CONTROLADORIA GERAL DO MUNICÍPIO

3.1.90.11.00	Vencimentos e Vantagens Fixas - Pessoal Civil	180.000,00
3.3.90.14.00	Diárias - Civil	12.000,00
3.3.90.30.00	Material de Consumo	26.000,00
3.3.90.33.00	Passagens e Despesas com Locomoção	1.000,00
3.3.90.36.00	Outros Serviços de Terceiros - Pessoa Física	16.000,00
3.3.90.39.00	Outros Serviços de Terceiros - Pessoa Jurídica	21.000,00
4.4.90.52.00	Equipamentos e Material Permanente	10.000,00

**Total da Unidade Orçamentária**

**266.000,00**

#### 2015 - SECRETARIA DE GOVERNO

3.1.90.11.00	Vencimentos e Vantagens Fixas - Pessoal Civil	580.000,00
3.3.90.14.00	Diárias - Civil	23.000,00
3.3.90.30.00	Material de Consumo	32.000,00
3.3.90.33.00	Passagens e Despesas com Locomoção	30.000,00
3.3.90.36.00	Outros Serviços de Terceiros - Pessoa Física	48.000,00
3.3.90.39.00	Outros Serviços de Terceiros - Pessoa Jurídica	87.000,00

**Total da Unidade Orçamentária**

**800.000,00**

#### 2016 - SECRETARIA DE PLANEJAMENTO, MEIO AMBIENTE E ORÇAMENTO PARTICIPATIVO

3.1.90.11.00	Vencimentos e Vantagens Fixas - Pessoal Civil	1.280.000,00
3.3.90.14.00	Diárias - Civil	20.000,00
3.3.90.30.00	Material de Consumo	258.000,00
3.3.90.32.00	Material, Bem ou Serviço para Distribuição Gratuita	15.000,00
3.3.90.33.00	Passagens e Despesas com Locomoção	8.500,00
3.3.90.35.00	Serviços de Consultoria	200.000,00
3.3.90.36.00	Outros Serviços de Terceiros - Pessoa Física	377.000,00
3.3.90.39.00	Outros Serviços de Terceiros - Pessoa Jurídica	1.418.500,00
4.4.90.51.00	Obras e Instalações	200.000,00
4.4.90.52.00	Equipamentos e Material Permanente	390.000,00

**Total da Unidade Orçamentária**

**4.167.000,00**

#### 2017 - SECRETARIA DE ADMINISTRAÇÃO

3.1.90.04.00	Contratação por Tempo Determinado	800.000,00
3.1.90.11.00	Vencimentos e Vantagens Fixas - Pessoal Civil	1.000.000,00
3.1.90.13.00	Obrigações Patronais	1.200.000,00
3.1.90.92.00	Despesas de Exercícios Anteriores	30.000,00
3.1.90.94.00	Indenizações e Restituições Trabalhistas	200.000,00
3.1.91.13.00	Obrigações Patronais	1.950.000,00



# Prefeitura Municipal de Camaragibe

Avenida Doutor Belmino Correia, 3038 - Timbí - 54.768-000 - Camaragibe/ PE  
CNPJ: 08.260.663/0001-57 Fone: (81)2129-9500  
<https://www.camaragibe.pe.gov.br/>



Usuário: Processamento

Chave de Autenticação Digital

1459-5524-857

Página

2 / 5

## Valores Previstos na Despesa LOA por Natureza

LOA 2020 - Valores em R\$

Unidade Gestora

Unidade Orçamentária

Natureza da Despesa

Valor

3.3.90.14.00	Diárias – Civil	80.000,00
3.3.90.30.00	Material de Consumo	250.000,00
3.3.90.33.00	Passagens e Despesas com Locomoção	30.000,00
3.3.90.35.00	Serviços de Consultoria	200.000,00
3.3.90.36.00	Outros Serviços de Terceiros – Pessoa Física	1.310.000,00
3.3.90.39.00	Outros Serviços de Terceiros - Pessoa Jurídica	1.689.000,00
3.3.90.92.00	Despesas de Exercícios Anteriores	200.000,00
3.3.90.93.00	Indenizações e Restituições	100.000,00
4.4.90.51.00	Obras e Instalações	600.000,00
4.4.90.52.00	Equipamentos e Material Permanente	628.000,00

**Total da Unidade Orçamentária**

**10.267.000,00**

### 2018 - SECRETARIA DE FINANÇAS

3.1.90.04.00	Contratação por Tempo Determinado	300.000,00
3.1.90.11.00	Vencimentos e Vantagens Fixas – Pessoal Civil	7.117.000,00
3.1.90.30.00	Material de Consumo	10.000,00
3.1.90.35.00	Serviços de Consultoria	20.000,00
3.1.90.36.00	Outros Serviços de Terceiros – Pessoa Física	25.000,00
3.1.90.39.00	Outros Serviços de Terceiros - Pessoa Jurídica	40.000,00
3.1.90.92.00	Despesas de Exercícios Anteriores	25.000,00
3.3.90.30.00	Material de Consumo	300.000,00
3.3.90.36.00	Outros Serviços de Terceiros – Pessoa Física	150.000,00
3.3.90.39.00	Outros Serviços de Terceiros - Pessoa Jurídica	1.000.000,00
3.3.90.47.00	Obrigações Tributárias e Contributivas	1.800.000,00
4.4.90.52.00	Equipamentos e Material Permanente	400.000,00
4.6.90.71.00	Principal da Dívida Contratual Resgatado	1.500.000,00
4.6.91.71.00	Principal da Dívida Contratual Resgatado	4.500.000,00
9.9.99.99.00	A Classificar	3.170.252,00

**Total da Unidade Orçamentária**

**20.357.252,00**

### 2019 - SECRETARIA DE ESPORTE

3.1.90.11.00	Vencimentos e Vantagens Fixas – Pessoal Civil	500.000,00
3.3.90.14.00	Diárias – Civil	20.000,00
3.3.90.30.00	Material de Consumo	170.000,00
3.3.90.32.00	Material, Bem ou Serviço para Distribuição Gratuita	50.000,00
3.3.90.33.00	Passagens e Despesas com Locomoção	25.000,00
3.3.90.36.00	Outros Serviços de Terceiros – Pessoa Física	100.000,00
3.3.90.39.00	Outros Serviços de Terceiros - Pessoa Jurídica	445.000,00
4.4.90.52.00	Equipamentos e Material Permanente	60.000,00

**Total da Unidade Orçamentária**

**1.370.000,00**

### 2020 - SECRETARIA DE DESENVOLVIMENTO ECONÔMICO

3.1.90.11.00	Vencimentos e Vantagens Fixas – Pessoal Civil	650.000,00
3.3.90.14.00	Diárias – Civil	20.000,00
3.3.90.30.00	Material de Consumo	100.000,00
3.3.90.32.00	Material, Bem ou Serviço para Distribuição Gratuita	10.000,00
3.3.90.33.00	Passagens e Despesas com Locomoção	10.000,00
3.3.90.36.00	Outros Serviços de Terceiros – Pessoa Física	150.000,00
3.3.90.39.00	Outros Serviços de Terceiros - Pessoa Jurídica	210.000,00

**Total da Unidade Orçamentária**

**1.150.000,00**

### 2021 - SECRETARIA DE DEFESA CIVIL

3.1.90.04.00	Contratação por Tempo Determinado	150.000,00
3.1.90.11.00	Vencimentos e Vantagens Fixas – Pessoal Civil	700.000,00
3.3.90.14.00	Diárias – Civil	20.000,00
3.3.90.30.00	Material de Consumo	110.000,00
3.3.90.32.00	Material, Bem ou Serviço para Distribuição Gratuita	20.000,00
3.3.90.33.00	Passagens e Despesas com Locomoção	10.000,00
3.3.90.36.00	Outros Serviços de Terceiros – Pessoa Física	400.000,00
3.3.90.39.00	Outros Serviços de Terceiros - Pessoa Jurídica	850.000,00
4.4.90.51.00	Obras e Instalações	2.500.000,00
4.4.90.52.00	Equipamentos e Material Permanente	1.272.000,00

**Total da Unidade Orçamentária**

**6.032.000,00**

### 2022 - SECRETARIA DE ASSISTÊNCIA SOCIAL

3.1.90.04.00	Contratação por Tempo Determinado	30.000,00
3.1.90.11.00	Vencimentos e Vantagens Fixas – Pessoal Civil	290.000,00
3.1.90.13.00	Obrigações Patronais	50.000,00
3.1.90.94.00	Indenizações e Restituições Trabalhistas	50.000,00
3.1.91.13.00	Obrigações Patronais	30.000,00
3.3.90.14.00	Diárias – Civil	5.000,00
3.3.90.30.00	Material de Consumo	10.000,00
3.3.90.33.00	Passagens e Despesas com Locomoção	5.000,00
3.3.90.36.00	Outros Serviços de Terceiros – Pessoa Física	20.000,00
3.3.90.39.00	Outros Serviços de Terceiros - Pessoa Jurídica	60.000,00
4.4.90.52.00	Equipamentos e Material Permanente	20.000,00



# Prefeitura Municipal de Camaragibe

Avenida Doutor Belmino Correia, 3038 - Timbí - 54.768-000 - Camaragibe/ PE  
CNPJ: 08.260.663/0001-57 Fone: (81)2129-9500  
<https://www.camaragibe.pe.gov.br/>



Usuário: Processamento

Chave de Autenticação Digital  
1459-5524-857

Página  
3 / 5

## Valores Previstos na Despesa LOA por Natureza

LOA 2020 - Valores em R\$

Unidade Gestora

Unidade Orçamentária

Natureza da Despesa

Valor

### Total da Unidade Orçamentária

570.000,00

#### 2024 - SECRETARIA DE EDUCAÇÃO

3.1.90.04.00	Contratação por Tempo Determinado	600.000,00
3.1.90.11.00	Vencimentos e Vantagens Fixas – Pessoal Civil	29.635.000,00
3.1.90.13.00	Obrigações Patronais	1.500.000,00
3.1.90.94.00	Indenizações e Restituições Trabalhistas	350.000,00
3.1.91.13.00	Obrigações Patronais	11.605.000,00
3.3.90.14.00	Diárias – Civil	10.000,00
3.3.90.30.00	Material de Consumo	4.526.000,00
3.3.90.32.00	Material, Bem ou Serviço para Distribuição Gratuita	5.000,00
3.3.90.33.00	Passagens e Despesas com Locomoção	70.000,00
3.3.90.35.00	Serviços de Consultoria	50.000,00
3.3.90.36.00	Outros Serviços de Terceiros – Pessoa Física	1.550.000,00
3.3.90.39.00	Outros Serviços de Terceiros - Pessoa Jurídica	9.840.000,00
4.4.90.51.00	Obras e Instalações	3.869.000,00
4.4.90.52.00	Equipamentos e Material Permanente	2.104.000,00

### Total da Unidade Orçamentária

65.714.000,00

#### 2025 - SECRETARIA DE INFRAESTRUTURA

3.1.90.04.00	Contratação por Tempo Determinado	50.000,00
3.1.90.11.00	Vencimentos e Vantagens Fixas – Pessoal Civil	1.000.000,00
3.3.90.14.00	Diárias – Civil	40.000,00
3.3.90.30.00	Material de Consumo	600.000,00
3.3.90.33.00	Passagens e Despesas com Locomoção	20.000,00
3.3.90.36.00	Outros Serviços de Terceiros – Pessoa Física	520.000,00
3.3.90.39.00	Outros Serviços de Terceiros - Pessoa Jurídica	2.570.000,00
4.4.90.51.00	Obras e Instalações	9.850.000,00
4.4.90.52.00	Equipamentos e Material Permanente	2.250.000,00

### Total da Unidade Orçamentária

16.900.000,00

#### 2026 - SECRETARIA DE SERVIÇOS PÚBLICOS

3.1.90.04.00	Contratação por Tempo Determinado	500.000,00
3.1.90.11.00	Vencimentos e Vantagens Fixas – Pessoal Civil	5.500.000,00
3.3.90.14.00	Diárias – Civil	20.000,00
3.3.90.30.00	Material de Consumo	1.700.000,00
3.3.90.33.00	Passagens e Despesas com Locomoção	10.000,00
3.3.90.36.00	Outros Serviços de Terceiros – Pessoa Física	1.580.000,00
3.3.90.39.00	Outros Serviços de Terceiros - Pessoa Jurídica	17.110.000,00
4.4.90.52.00	Equipamentos e Material Permanente	193.000,00

### Total da Unidade Orçamentária

26.613.000,00

#### 2027 - SECRETARIA DE SEGURANÇA PÚBLICA

3.1.90.04.00	Contratação por Tempo Determinado	1.550.000,00
3.1.90.11.00	Vencimentos e Vantagens Fixas – Pessoal Civil	7.510.000,00
3.3.90.14.00	Diárias – Civil	40.000,00
3.3.90.30.00	Material de Consumo	1.365.000,00
3.3.90.33.00	Passagens e Despesas com Locomoção	60.000,00
3.3.90.36.00	Outros Serviços de Terceiros – Pessoa Física	2.030.000,00
3.3.90.39.00	Outros Serviços de Terceiros - Pessoa Jurídica	3.310.000,00
4.4.90.51.00	Obras e Instalações	100.000,00
4.4.90.52.00	Equipamentos e Material Permanente	1.150.000,00

### Total da Unidade Orçamentária

17.115.000,00

#### 2028 - SECRETARIA DE COMUNICAÇÃO

3.1.90.04.00	Contratação por Tempo Determinado	20.000,00
3.1.90.11.00	Vencimentos e Vantagens Fixas – Pessoal Civil	250.000,00
3.3.90.14.00	Diárias – Civil	10.000,00
3.3.90.30.00	Material de Consumo	100.000,00
3.3.90.32.00	Material, Bem ou Serviço para Distribuição Gratuita	40.000,00
3.3.90.33.00	Passagens e Despesas com Locomoção	10.000,00
3.3.90.36.00	Outros Serviços de Terceiros – Pessoa Física	160.000,00
3.3.90.39.00	Outros Serviços de Terceiros - Pessoa Jurídica	440.000,00
4.4.90.52.00	Equipamentos e Material Permanente	50.000,00

### Total da Unidade Orçamentária

1.080.000,00

### Total da Unidade Gestora

184.712.752,00

#### Fundo Municipal de Saúde de Camaragibe

##### 2023 - SECRETARIA DE SAÚDE

3.1.90.04.00	Contratação por Tempo Determinado	50.000,00
3.1.90.11.00	Vencimentos e Vantagens Fixas – Pessoal Civil	300.000,00
3.1.90.13.00	Obrigações Patronais	100.000,00
3.1.90.94.00	Indenizações e Restituições Trabalhistas	50.000,00
3.1.91.13.00	Obrigações Patronais	50.000,00
3.3.90.14.00	Diárias – Civil	15.000,00
3.3.90.30.00	Material de Consumo	10.000,00



# Prefeitura Municipal de Camaragibe

Avenida Doutor Belmino Correia, 3038 - Timbí - 54.768-000 - Camaragibe/ PE  
CNPJ: 08.260.663/0001-57 Fone: (81)2129-9500  
<https://www.camaragibe.pe.gov.br/>



Usuário: Processamento

Chave de Autenticação Digital  
1459-5524-857

Página  
4 / 5

## Valores Previstos na Despesa LOA por Natureza

LOA 2020 - Valores em R\$

### Unidade Gestora

#### Unidade Orçamentária

##### Natureza da Despesa

Valor

3.3.90.32.00	Material, Bem ou Serviço para Distribuição Gratuita	20.000,00
3.3.90.33.00	Passagens e Despesas com Locomoção	5.000,00
3.3.90.36.00	Outros Serviços de Terceiros - Pessoa Física	30.000,00
3.3.90.39.00	Outros Serviços de Terceiros - Pessoa Jurídica	57.610,00
4.4.90.52.00	Equipamentos e Material Permanente	50.000,00

#### Total da Unidade Orçamentária

737.610,00

### 3014 - FUNDO MUNICIPAL DE SAÚDE

3.1.90.04.00	Contratação por Tempo Determinado	21.792.250,00
3.1.90.11.00	Vencimentos e Vantagens Fixas - Pessoal Civil	16.500.000,00
3.1.90.13.00	Obrigações Patronais	4.500.000,00
3.1.90.94.00	Indenizações e Restituições Trabalhistas	2.290.000,00
3.1.91.13.00	Obrigações Patronais	5.680.000,00
3.3.90.14.00	Diárias - Civil	189.000,00
3.3.90.30.00	Material de Consumo	10.682.750,00
3.3.90.32.00	Material, Bem ou Serviço para Distribuição Gratuita	2.000.000,00
3.3.90.36.00	Outros Serviços de Terceiros - Pessoa Física	3.898.000,00
3.3.90.39.00	Outros Serviços de Terceiros - Pessoa Jurídica	10.809.250,00
3.3.90.48.00	Outros Auxílios Financeiros a Pessoas Físicas	350.000,00
3.3.90.92.00	Despesas de Exercícios Anteriores	200.000,00
4.4.90.51.00	Obras e Instalações	7.050.000,00
4.4.90.52.00	Equipamentos e Material Permanente	7.268.000,00

#### Total da Unidade Orçamentária

93.209.250,00

#### Total da Unidade Gestora

93.946.860,00

### 3 - Fundo Municipal de Assistência Social de Camaragibe

#### 3012 - FUNDO MUNICIPAL DO IDOSO

3.3.90.30.00	Material de Consumo	130.000,00
3.3.90.33.00	Passagens e Despesas com Locomoção	5.000,00
3.3.90.36.00	Outros Serviços de Terceiros - Pessoa Física	85.000,00
3.3.90.39.00	Outros Serviços de Terceiros - Pessoa Jurídica	100.000,00
3.3.90.48.00	Outros Auxílios Financeiros a Pessoas Físicas	50.000,00

#### Total da Unidade Orçamentária

370.000,00

#### 3013 - FUNDO MUNICIPAL ASSISTÊNCIA SOCIAL

3.1.90.04.00	Contratação por Tempo Determinado	560.000,00
3.1.90.11.00	Vencimentos e Vantagens Fixas - Pessoal Civil	1.690.000,00
3.1.90.13.00	Obrigações Patronais	340.000,00
3.1.90.94.00	Indenizações e Restituições Trabalhistas	110.000,00
3.1.91.13.00	Obrigações Patronais	120.000,00
3.3.90.14.00	Diárias - Civil	20.000,00
3.3.90.30.00	Material de Consumo	450.000,00
3.3.90.32.00	Material, Bem ou Serviço para Distribuição Gratuita	350.000,00
3.3.90.33.00	Passagens e Despesas com Locomoção	30.000,00
3.3.90.35.00	Serviços de Consultoria	20.000,00
3.3.90.36.00	Outros Serviços de Terceiros - Pessoa Física	645.000,00
3.3.90.39.00	Outros Serviços de Terceiros - Pessoa Jurídica	1.035.000,00
3.3.90.48.00	Outros Auxílios Financeiros a Pessoas Físicas	160.000,00
4.4.90.52.00	Equipamentos e Material Permanente	60.000,00

#### Total da Unidade Orçamentária

5.590.000,00

#### Total da Unidade Gestora

5.960.000,00

### Fundo Municipal dos Direitos da Criança e do Adolescente de Camaragibe

#### 3011 - FUNDO MUNICIPAL DEFESA CRIANÇA ADOLESCENTE

3.1.90.11.00	Vencimentos e Vantagens Fixas - Pessoal Civil	107.700,00
3.3.90.14.00	Diárias - Civil	12.300,00
3.3.90.30.00	Material de Consumo	115.000,00
3.3.90.36.00	Outros Serviços de Terceiros - Pessoa Física	85.000,00
3.3.90.39.00	Outros Serviços de Terceiros - Pessoa Jurídica	37.000,00
3.3.90.41.00	Contribuições	30.000,00

#### Total da Unidade Orçamentária

387.000,00

#### Total da Unidade Gestora

387.000,00

### Fundação de Cultura, Turismo e Esportes de Camaragibe

#### 3015 - FUNDAÇÃO DE CULTURA

3.1.90.04.00	Contratação por Tempo Determinado	50.000,00
3.1.90.11.00	Vencimentos e Vantagens Fixas - Pessoal Civil	400.000,00
3.1.90.13.00	Obrigações Patronais	80.000,00
3.1.90.92.00	Despesas de Exercícios Anteriores	5.000,00
3.1.90.94.00	Indenizações e Restituições Trabalhistas	50.000,00
3.1.91.13.00	Obrigações Patronais	10.000,00
3.3.90.14.00	Diárias - Civil	10.000,00
3.3.90.30.00	Material de Consumo	588.000,00
3.3.90.33.00	Passagens e Despesas com Locomoção	10.000,00
3.3.90.36.00	Outros Serviços de Terceiros - Pessoa Física	480.000,00



# Prefeitura Municipal de Camaragibe

Avenida Doutor Belmino Correia, 3038 - Timbí - 54.768-000 - Camaragibe/ PE  
CNPJ: 08.260.663/0001-57 Fone: (81)2129-9500  
<https://www.camaragibe.pe.gov.br/>



Usuário: Processamento

Chave de Autenticação Digital  
1459-5524-857

Página  
5 / 5

## Valores Previstos na Despesa LOA por Natureza

LOA 2020 - Valores em R\$

### Unidade Gestora

#### Unidade Orçamentária

##### Natureza da Despesa

Valor

3.3.90.39.00	Outros Serviços de Terceiros - Pessoa Jurídica	691.000,00
4.4.90.51.00	Obras e Instalações	310.000,00
4.4.90.52.00	Equipamentos e Material Permanente	50.000,00

**Total da Unidade Orçamentária**

**2.734.000,00**

**Total da Unidade Gestora**

**2.734.000,00**

### 6 Fundo de Previdência de Camaragibe

#### 3016 - FUNDO PREVIDENCIÁRIO DOS SERVIDORES DE CAMARAGIBE

3.1.90.01.00	Aposentadorias do RPPS, Reserva Remunerada e Reformas dos Militares	25.000.000,00
3.1.90.03.00	Pensões do RPPS e do militar	2.800.000,00
3.1.90.05.00	Outros Benefícios Previdenciários do servidor ou do militar	1.100.000,00
3.1.90.11.00	Vencimentos e Vantagens Fixas - Pessoal Civil	700.000,00
3.1.90.13.00	Obrigações Patronais	35.000,00
3.1.91.13.00	Obrigações Patronais	170.000,00
3.1.91.96.00	Ressarcimento de Despesas de Pessoal Requisitado	10.000,00
3.3.90.14.00	Diárias - Civil	20.000,00
3.3.90.30.00	Material de Consumo	50.000,00
3.3.90.33.00	Passagens e Despesas com Locomoção	30.000,00
3.3.90.35.00	Serviços de Consultoria	150.000,00
3.3.90.36.00	Outros Serviços de Terceiros - Pessoa Física	50.000,00
3.3.90.39.00	Outros Serviços de Terceiros - Pessoa Jurídica	370.000,00
3.3.90.92.00	Despesas de Exercícios Anteriores	40.000,00
3.3.90.96.00	Ressarcimento de Despesas de Pessoal Requisitado	100.000,00
4.4.90.51.00	Obras e Instalações	100.000,00
4.4.90.52.00	Equipamentos e Material Permanente	100.000,00
9.9.99.99.00	A Classificar	19.550.000,00

**Total da Unidade Orçamentária**

**50.375.000,00**

**Total da Unidade Gestora**

**50.375.000,00**

### 7 Câmara Municipal de Vereadores de Camaragibe

#### 10010 - CÂMARA MUNICIPAL DE CAMARAGIBE

3.1.90.11.00	Vencimentos e Vantagens Fixas - Pessoal Civil	7.067.500,00
3.1.90.13.00	Obrigações Patronais	1.200.000,00
3.1.90.16.00	Outras Despesas Variáveis - Pessoal Civil	12.000,00
3.1.90.91.00	Sentenças Judiciais	5.000,00
3.1.90.92.00	Despesas de Exercícios Anteriores	10.000,00
3.1.90.94.00	Indenizações e Restituições Trabalhistas	5.000,00
3.1.91.13.00	Obrigações Patronais	200.000,00
3.1.91.91.00	Sentenças Judiciais	5.000,00
3.2.90.21.00	Juros sobre a Dívida por Contrato	1.000,00
3.2.90.22.00	Outros Encargos sobre a Dívida por Contrato	1.000,00
3.3.90.14.00	Diárias - Civil	500.000,00
3.3.90.30.00	Material de Consumo	170.000,00
3.3.90.33.00	Passagens e Despesas com Locomoção	5.000,00
3.3.90.35.00	Serviços de Consultoria	5.000,00
3.3.90.36.00	Outros Serviços de Terceiros - Pessoa Física	91.000,00
3.3.90.39.00	Outros Serviços de Terceiros - Pessoa Jurídica	1.566.000,00
3.3.90.46.00	Auxílio-Alimentação	655.000,00
3.3.90.47.00	Obrigações Tributárias e Contributivas	20.000,00
3.3.90.49.00	Auxílio-Transporte	1.000,00
3.3.90.93.00	Indenizações e Restituições	160.000,00
4.4.90.30.00	Material de Consumo	10.000,00
4.4.90.39.00	Outros Serviços de Terceiros - Pessoa Jurídica	10.000,00
4.4.90.51.00	Obras e Instalações	100.000,00
4.4.90.52.00	Equipamentos e Material Permanente	200.000,00
4.6.90.71.00	Principal da Dívida Contratual Resgatado	500,00

**Total da Unidade Orçamentária**

**12.000.000,00**

**Total da Unidade Gestora**

**12.000.000,00**

**Total Geral**

**350.115.612,00**

# Município de Camaragibe

Avenida Doutor Belmino Correia, 3038 - Timbi - 54.768-000 - Camaragibe / PE  
CNPJ: 08.260.663/0001-57 Fone: (81)2129-9500  
<https://www.camaragibe.pe.gov.br/>



Chave de Autenticação  
1251-3507-661

Usuário: Processamento

Página  
1 / 29

## Anexo 6 da Lei Nº 4.320/64 - Programa de Trabalho

Valores em R\$ - Período: Orçamento / 2020

Unidade Gestora: 1 - Prefeitura Municipal de Camaragibe  
Unidade Orçamentária: 2011 - GABINETE DO PREFEITO

Código	Especificação	Não Orçamentária	Operação Especial	Projetos	Atividades	Total
4	Administração			125.000,00	2.920.000,00	3.045.000,00
4 122	Administração Geral			100.000,00	2.500.000,00	2.600.000,00
4 122 1002	GESTÃO DA POLÍTICA GOVERNAMENTAL			100.000,00	2.500.000,00	2.600.000,00
4 122 1002 1.4	Aquisição de Bens e Serviços			100.000,00		100.000,00
	Equipamentos e Material Permanente			100.000,00		100.000,00
4 122 1002 2.14	Implementar a Coordenação Política da Gestão no Município				2.500.000,00	2.500.000,00
	Vencimentos e Vantagens Fixas - Pessoal Civil				1.000.000,00	1.000.000,00
3.1.90.11	Obrigações Patronais				100.000,00	100.000,00
3.1.90.13	Indenizações e Restituições Trabalhistas				50.000,00	50.000,00
3.1.90.94	Obrigações Patronais				870.000,00	870.000,00
3.1.91.13	Diárias - Civil				50.000,00	50.000,00
3.3.90.14	Material de Consumo				100.000,00	100.000,00
3.3.90.30	Passagens e Despesas com Locomoção				10.000,00	10.000,00
3.3.90.33	Outros Serviços de Terceiros - Pessoa Física				20.000,00	20.000,00
3.3.90.36	Outros Serviços de Terceiros - Pessoa Jurídica				300.000,00	300.000,00
3.3.90.39	Comunicação Social				420.000,00	445.000,00
4 131	GESTÃO DA POLÍTICA GOVERNAMENTAL			25.000,00	420.000,00	445.000,00
4 131 1002	Aquisição de Bens e Serviços para Ouvidoria			25.000,00	420.000,00	445.000,00
4 131 1002 1.5	Equipamentos e Material Permanente			25.000,00		25.000,00
	Implementar a Ouvidoria				60.000,00	60.000,00
4 131 1002 2.15	Material de Consumo				20.000,00	20.000,00
3.3.90.30	Outros Serviços de Terceiros - Pessoa Física				20.000,00	20.000,00
3.3.90.36	Outros Serviços de Terceiros - Pessoa Jurídica				20.000,00	20.000,00
3.3.90.39	Implementar e Desenvolver o Orçamento Participativo				360.000,00	360.000,00
4 131 1002 2.16	Diárias - Civil				50.000,00	50.000,00
3.3.90.14	Material de Consumo				100.000,00	100.000,00
3.3.90.30	Outros Serviços de Terceiros - Pessoa Física				110.000,00	110.000,00
3.3.90.36	Outros Serviços de Terceiros - Pessoa Jurídica				100.000,00	100.000,00
3.3.90.39	Total da Unidade Orçamentária	125.000,00		2.920.000,00		3.045.000,00

Código	Especificação	Não Orçamentária	Operação Especial	Projetos	Atividades	Total
2	Judiciária			50.000,00	220.000,00	270.000,00
2 62	Defesa do Interesse Público no Processo Judiciário			50.000,00	220.000,00	270.000,00
2 62 1003	GESTÃO JURÍDICA DO MUNICÍPIO			50.000,00	220.000,00	270.000,00
2 62 1003 1.7	Aquisição de Bens e Serviços para a Secretaria de Assuntos Jurídicos			50.000,00		50.000,00
	Equipamentos e Material Permanente			50.000,00		50.000,00
2 62 1003 2.23	Despesas Administrativas da Secretaria de Assuntos Jurídicos				220.000,00	220.000,00
	Vencimentos e Vantagens Fixas - Pessoal Civil				100.000,00	100.000,00
3.1.90.11	Diárias - Civil				10.000,00	10.000,00
3.3.90.14	Material de Consumo				40.000,00	40.000,00
3.3.90.30	Outros Serviços de Terceiros - Pessoa Física				30.000,00	30.000,00
3.3.90.36	Outros Serviços de Terceiros - Pessoa Jurídica				40.000,00	40.000,00
3.3.90.39	Total da Unidade Orçamentária			125.000,00	2.920.000,00	3.045.000,00



# Município de Camaragibe

Avenida Doutor Belmino Correia, 3038 - Timbí - 54.768-000 - Camaragibe/ PE  
CNPJ: 08.260.663/0001-57 Fone: (81)2129-9500  
<https://www.camaragibe.pe.gov.br/>

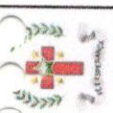

Chave de Autenticação  
1.251-3507-661

Usuário: Processamento

Página  
2 / 29

## Anexo 6 da Lei Nº 4.320/64 - Programa de Trabalho

Unidade Orçamentária: 2012 - SECRETARIA DE ASSUNTOS JURÍDICOS		Valores em R\$ - Período: Orçamento / 2020				
Código	Especificação	Não Orçamentária	Operação Especial	Projetos	Atividades	Total
<b>Total da Unidade Orçamentária</b>				<b>50.000,00</b>	<b>220.000,00</b>	<b>270.000,00</b>

Unidade Orçamentária: 2013 - PROCURADORIA GERAL DO MUNICÍPIO		Valores em R\$ - Período: Orçamento / 2020				
Código	Especificação	Não Orçamentária	Operação Especial	Projetos	Atividades	Total
<b>Total da Unidade Orçamentária</b>				<b>89.500,00</b>	<b>8.907.000,00</b>	<b>8.996.500,00</b>
2	Judiciária			89.500,00	8.907.000,00	8.996.500,00
2 62	Defesa do Interesse Público no Processo Judiciário			89.500,00	8.907.000,00	8.996.500,00
2 62 1003	GESTÃO JURÍDICA DO MUNICÍPIO			89.500,00	8.907.000,00	8.996.500,00
2 62 1003 1.3	Aquisição de Bens e Serviços Para a Procuradoria			89.500,00	8.907.000,00	8.996.500,00
4.4.90.52	Equipamentos e Material Permanente			89.500,00	89.500,00	89.500,00
2 62 1003 2.17	Encargos com Sentenças Judiciais				2.910.000,00	2.910.000,00
3.1.90.91	Sentenças Judiciais				200.000,00	200.000,00
3.3.90.36	Outros Serviços de Terceiros - Pessoa Física				10.000,00	10.000,00
3.3.90.91	Sentenças Judiciais				2.700.000,00	2.700.000,00
2 62 1003 2.18	Custas com Cobrança Judicial e Extrajudicial				186.000,00	186.000,00
3.3.90.39	Outros Serviços de Terceiros - Pessoa Jurídica				186.000,00	186.000,00
2 62 1003 2.19	Despesas Administrativas da Procuradoria				5.800.000,00	5.800.000,00
3.1.90.04	Contratação por Tempo Determinado				500.000,00	500.000,00
3.1.90.11	Vencimentos e Vantagens Fixas - Pessoal Civil				4.000.000,00	4.000.000,00
3.3.90.14	Diárias - Civil				20.000,00	20.000,00
3.3.90.30	Material de Consumo				200.000,00	200.000,00
3.3.90.33	Passagens e Despesas com Locomoção				10.000,00	10.000,00
3.3.90.36	Outros Serviços de Terceiros - Pessoa Física				400.000,00	400.000,00
3.3.90.39	Outros Serviços de Terceiros - Pessoa Jurídica				670.000,00	670.000,00
2 62 1003 2.20	Participação em Cursos e Treinamentos				11.000,00	11.000,00
3.3.90.30	Material de Consumo				3.000,00	3.000,00
3.3.90.32	Material, Bem ou Serviço para Distribuição Gratuita				3.000,00	3.000,00
3.3.90.33	Passagens e Despesas com Locomoção				1.000,00	1.000,00
3.3.90.36	Outros Serviços de Terceiros - Pessoa Física				2.000,00	2.000,00
3.3.90.39	Outros Serviços de Terceiros - Pessoa Jurídica				2.000,00	2.000,00
<b>Total da Unidade Orçamentária</b>				<b>89.500,00</b>	<b>8.907.000,00</b>	<b>8.996.500,00</b>

Unidade Orçamentária: 2014 - CONTROLADORIA GERAL DO MUNICÍPIO		Valores em R\$ - Período: Orçamento / 2020				
Código	Especificação	Não Orçamentária	Operação Especial	Projetos	Atividades	Total
<b>Total da Unidade Orçamentária</b>				<b>10.000,00</b>	<b>256.000,00</b>	<b>266.000,00</b>
4	Administração			10.000,00	256.000,00	266.000,00
4 124	Controle Interno			10.000,00	256.000,00	266.000,00
4 124 1002	GESTÃO DA POLÍTICA GOVERNAMENTAL			10.000,00	256.000,00	266.000,00
4 124 1002 1.6	Aquisição de Bens e Serviços para Controladoria			10.000,00	256.000,00	266.000,00
4.4.90.52	Equipamentos e Material Permanente			10.000,00	10.000,00	10.000,00
4 124 1002 2.21	Despesas Administrativas da Controladoria				250.000,00	250.000,00
3.1.90.11	Vencimentos e Vantagens Fixas - Pessoal Civil				180.000,00	180.000,00
3.3.90.14	Diárias - Civil				10.000,00	10.000,00
3.3.90.30	Material de Consumo				25.000,00	25.000,00
3.3.90.36	Outros Serviços de Terceiros - Pessoa Física				15.000,00	15.000,00
3.3.90.39	Outros Serviços de Terceiros - Pessoa Jurídica				20.000,00	20.000,00





# Município de Camaragibe

Avenida Doutor Belmino Correia, 3038 - Timbi - 54.768-000 - Camaragibe/PE  
CNPJ: 08.260.563/0001-57 Fone: (81)2129-9500  
<https://www.camaragibe.pe.gov.br/>



Página  
4 / 29

Chave de Autenticação  
1251-3507-661

Usuário: Processamento

## Anexo 6 da Lei Nº 4.320/64 - Programa de Trabalho

Unidade Orçamentária: 2016-SECRETARIA DE PLANEJAMENTO, MEIO AMBIENTE E ORÇAMENTO PARTICIPATIVO		Valores em R\$ - Período: Orçamento / 2020				
Código	Especificação	Não Orçamentária	Operação Especial	Projetos	Atividades	Total
4 121 1005 2.28	Capacitação dos Servidores				23.000,00	23.000,00
	Material de Consumo				2.000,00	2.000,00
	Passagens e Despesas com Locomoção				8.500,00	8.500,00
	Outros Serviços de Terceiros - Pessoa Física				2.000,00	2.000,00
	Outros Serviços de Terceiros - Pessoa Jurídica				10.500,00	10.500,00
4 121 1006	PROTEGER PARA PRESERVAR				50.000,00	50.000,00
4 121 1006 2.35	Participar e Desenvolver Ações Conjuntas com os Conselhos				50.000,00	50.000,00
	Material de Consumo				15.000,00	15.000,00
	Outros Serviços de Terceiros - Pessoa Física				15.000,00	15.000,00
	Outros Serviços de Terceiros - Pessoa Jurídica				20.000,00	20.000,00
4 127	Ordenamento Territorial			400.000,00	1.315.000,00	1.715.000,00
4 127 1005	GESTÃO ESTRATÉGICA			400.000,00	1.315.000,00	1.715.000,00
4 127 1005 1.10	Modernizar e Requalificar o Centro Comercial da Cidade			400.000,00		400.000,00
	Obras e Instalações			200.000,00		200.000,00
	Equipamentos e Material Permanente			200.000,00		200.000,00
4 127 1005 2.30	Requalificar o Espaço Urbano da Cidade				480.000,00	480.000,00
	Material de Consumo				81.000,00	81.000,00
	Outros Serviços de Terceiros - Pessoa Física				70.000,00	70.000,00
	Outros Serviços de Terceiros - Pessoa Jurídica				329.000,00	329.000,00
4 127 1005 2.31	Criar e Atualizar Instrumentos Legais de Planejamento e Controle Urbano				835.000,00	835.000,00
	Material de Consumo				20.000,00	20.000,00
	Serviços de Consultoria				200.000,00	200.000,00
	Outros Serviços de Terceiros - Pessoa Física				100.000,00	100.000,00
	Outros Serviços de Terceiros - Pessoa Jurídica				515.000,00	515.000,00
18	Gestão Ambiental				589.000,00	589.000,00
18 541	Preservação e Conservação Ambiental				345.000,00	345.000,00
18 541 1006	PROTEGER PARA PRESERVAR				345.000,00	345.000,00
18 541 1006 2.34	Implantar e Proteger Espaços Ecológicos				345.000,00	345.000,00
	Material de Consumo				30.000,00	30.000,00
	Material, Bem ou Serviço para Distribuição Gratuita				15.000,00	15.000,00
	Outros Serviços de Terceiros - Pessoa Física				30.000,00	30.000,00
	Outros Serviços de Terceiros - Pessoa Jurídica				270.000,00	270.000,00
18 542	Controle Ambiental				244.000,00	244.000,00
18 542 1006	PROTEGER PARA PRESERVAR				244.000,00	244.000,00
18 542 1006 2.32	Implantar a Unidade de Processamento e Tratamento de Resíduos Sólidos na Área do Aterro Sanitário				200.000,00	200.000,00
	Material de Consumo				50.000,00	50.000,00
	Outros Serviços de Terceiros - Pessoa Física				50.000,00	50.000,00
	Outros Serviços de Terceiros - Pessoa Jurídica				100.000,00	100.000,00
18 542 1006 2.33	Implantar a Coleta de Lixo Seletiva				44.000,00	44.000,00
	Material de Consumo				10.000,00	10.000,00
	Outros Serviços de Terceiros - Pessoa Física				10.000,00	10.000,00
	Outros Serviços de Terceiros - Pessoa Jurídica				24.000,00	24.000,00

**Anexo 6 da Lei Nº 4.320/64 - Programa de Trabalho**

Unidade Orçamentária: 2016-SECRETARIA DE PLANEJAMENTO, MEIO AMBIENTE E ORÇAMENTO PARTICIPATIVO		Valores em R\$ - Período: Orçamento/2020				
Código	Especificação	Não Orçamentária	Operação Especial	Projetos	Atividades	Total
<b>Total da Unidade Orçamentária</b>				<b>590.000,00</b>	<b>3.577.000,00</b>	<b>4.167.000,00</b>
<b>Unidade Orçamentária: 2017-SECRETARIA DE ADMINISTRAÇÃO</b>						
Código	Especificação	Não Orçamentária	Operação Especial	Projetos	Atividades	Total
4	Administração			1.228.000,00	9.039.000,00	10.267.000,00
4 122	Administração Geral			1.228.000,00	9.039.000,00	10.267.000,00
4 122 1002	GESTÃO DA POLÍTICA GOVERNAMENTAL			1.228.000,00	9.039.000,00	10.267.000,00
4 122 1002 1.9	Modernizar e Reformar Prédios de Secretaria de Administração			900.000,00		900.000,00
	Obras e Instalações			600.000,00		600.000,00
	Equipamentos e Material Permanente			300.000,00		300.000,00
4 122 1002 1.14	Modernizar e Ampliar Serviços da Secretaria de Administração			150.000,00		150.000,00
	Equipamentos e Material Permanente			150.000,00		150.000,00
4 122 1002 1.15	Aquisição de Equipamentos e Materiais para Manutenção dos Serviços de Tecnologia da Informação			50.000,00		50.000,00
	Equipamentos e Material Permanente			50.000,00		50.000,00
4 122 1002 1.16	Implantação e Ampliação da Estrutura de Rede de Dados			100.000,00		100.000,00
	Equipamentos e Material Permanente			100.000,00		100.000,00
4 122 1002 1.17	Implantação e Ampliação da Estrutura de Datacenter e dos Sistemas de Informação			28.000,00		28.000,00
	Equipamentos e Material Permanente			28.000,00		28.000,00
4 122 1002 2.36	Despesas Administrativas e com Pessoal			5.401.000,00		5.401.000,00
	Contratação por Tempo Determinado			800.000,00		800.000,00
	Vencimentos e Vantagens Fixas - Pessoal Civil			1.000.000,00		1.000.000,00
	Obrigações Patronais			1.200.000,00		1.200.000,00
	Despesas de Exercícios Anteriores			30.000,00		30.000,00
	Indenizações e Restituições Trabalhistas			200.000,00		200.000,00
	Obrigações Patronais			1.950.000,00		1.950.000,00
	Diárias - Civil			20.000,00		20.000,00
	Material de Consumo			20.000,00		20.000,00
	Passagens e Despesas com Locomoção			30.000,00		30.000,00
	Outros Serviços de Terceiros - Pessoa Física			50.000,00		50.000,00
	Outros Serviços de Terceiros - Pessoa Jurídica			101.000,00		101.000,00
4 122 1002 2.38	Outras Contratações Para a Prefeitura			2.700.000,00		2.700.000,00
	Serviços de Consultoria			200.000,00		200.000,00
	Outros Serviços de Terceiros - Pessoa Física			1.000.000,00		1.000.000,00
	Outros Serviços de Terceiros - Pessoa Jurídica			1.200.000,00		1.200.000,00
	Despesas de Exercícios Anteriores			200.000,00		200.000,00
	Indenizações e Restituições			100.000,00		100.000,00
4 122 1002 2.42	Capacitação e Valorização de Pessoal			278.000,00		278.000,00
	Diárias - Civil			60.000,00		60.000,00
	Material de Consumo			80.000,00		80.000,00
	Outros Serviços de Terceiros - Pessoa Física			50.000,00		50.000,00
	Outros Serviços de Terceiros - Pessoa Jurídica			88.000,00		88.000,00
4 122 1002 2.45	Modernizar e Ampliar Serviços da Secretaria de Administração			300.000,00		300.000,00



**Anexo 6 da Lei Nº 4.320/64 - Programa de Trabalho**

Valores em R\$ - Período: Orçamento / 2020

**Unidade Orçamentária: 2017 - SECRETARIA DE ADMINISTRAÇÃO**

Código	Especificação	Não Orçamentária	Operação Especial	Projetos	Atividades	Total
3.3.90.30	Material de Consumo				50.000,00	50.000,00
3.3.90.36	Outros Serviços de Terceiros - Pessoa Física				100.000,00	100.000,00
3.3.90.39	Outros Serviços de Terceiros - Pessoa Jurídica				150.000,00	150.000,00
4 122 1002 2.51	Manutenção de Serviços Administrativos da Tecnologia da Informação				170.000,00	170.000,00
3.3.90.30	Material de Consumo				30.000,00	30.000,00
3.3.90.36	Outros Serviços de Terceiros - Pessoa Física				50.000,00	50.000,00
3.3.90.39	Outros Serviços de Terceiros - Pessoa Jurídica				90.000,00	90.000,00
4 122 1002 2.54	Implantação, Ampliação e Manutenção da Estrutura de Rede de Dados				110.000,00	110.000,00
3.3.90.30	Material de Consumo				40.000,00	40.000,00
3.3.90.36	Outros Serviços de Terceiros - Pessoa Física				30.000,00	30.000,00
3.3.90.39	Outros Serviços de Terceiros - Pessoa Jurídica				40.000,00	40.000,00
4 122 1002 2.55	Manutenção e Integração da Estrutura de Datacenter e dos Sistemas de Informação				80.000,00	80.000,00
3.3.90.30	Material de Consumo				30.000,00	30.000,00
3.3.90.36	Outros Serviços de Terceiros - Pessoa Física				30.000,00	30.000,00
3.3.90.39	Outros Serviços de Terceiros - Pessoa Jurídica				20.000,00	20.000,00
<b>Total da Unidade Orçamentária</b>		<b>1.228.000,00</b>			<b>9.039.000,00</b>	<b>10.267.000,00</b>

**Unidade Orçamentária: 2018 - SECRETARIA DE FINANÇAS**

Código	Especificação	Não Orçamentária	Operação Especial	Projetos	Atividades	Total
4	Administração			400.000,00	8.987.000,00	9.387.000,00
4 123	Administração Financeira			400.000,00	8.987.000,00	9.387.000,00
4 123 1002	GESTÃO DA POLÍTICA GOVERNAMENTAL			100.000,00	7.537.000,00	7.637.000,00
4 123 1002 1.12	Aquisição de Bens e Serviços Necessários ao Funcionamento da Secretaria			100.000,00		100.000,00
4.4.90.52	Equipamentos e Material Permanente			100.000,00		100.000,00
4 123 1002 2.40	Apoio Técnico e Administrativo às Ações da Secretaria de Finanças				7.537.000,00	7.537.000,00
3.1.90.04	Contratação por Tempo Determinado				300.000,00	300.000,00
3.1.90.11	Vencimentos e Vantagens Fixas - Pessoal Civil				7.117.000,00	7.117.000,00
3.1.90.30	Material de Consumo				10.000,00	10.000,00
3.1.90.35	Serviços de Consultoria				20.000,00	20.000,00
3.1.90.36	Outros Serviços de Terceiros - Pessoa Física				25.000,00	25.000,00
3.1.90.39	Outros Serviços de Terceiros - Pessoa Jurídica				40.000,00	40.000,00
3.1.90.92	Despesas de Exercícios Anteriores				25.000,00	25.000,00
4 123 1008	EFICIÊNCIA DA ARRECADADO MUNICIPAL				1.450.000,00	1.450.000,00
4 123 1008 1.11	Aquisição de Bens e Serviços para Secretaria de Finanças			300.000,00		300.000,00
4.4.90.52	Equipamentos e Material Permanente			300.000,00		300.000,00
4 123 1008 2.37	Administração Financeira e Contábil da Prefeitura				250.000,00	250.000,00
3.3.90.36	Outros Serviços de Terceiros - Pessoa Física				50.000,00	50.000,00
3.3.90.39	Outros Serviços de Terceiros - Pessoa Jurídica				200.000,00	200.000,00
4 123 1008 2.39	Modernização e Manutenção da Administração Tributária				1.200.000,00	1.200.000,00
3.3.90.30	Material de Consumo				300.000,00	300.000,00
3.3.90.36	Outros Serviços de Terceiros - Pessoa Física				100.000,00	100.000,00
3.3.90.39	Outros Serviços de Terceiros - Pessoa Jurídica				800.000,00	800.000,00
<b>Total da Unidade Orçamentária</b>					<b>1.800.000,00</b>	<b>7.800.000,00</b>
			6.000.000,00			

# Município de Camaragibe

Avenida Doutor Belmino Correia, 3038 - Timbó - 54.768-000 - Camaragibe/ PE  
CNPJ: 08.260.663/0001-57 Fone: (81)2129-9500  
<https://www.camaragibe.pe.gov.br/>



Usuário: Processamento

Chave de Autenticação  
1251-3507-661

Página  
7 / 29

## Anexo 6 da Lei Nº 4.320/64 - Programa de Trabalho

Unidade Orçamentária: 2018 - SECRETARIA DE FINANÇAS						Valores em R\$ - Período: Orçamento / 2020	
Código	Especificação	Não Orçamentária	Operação Especial	Projetos	Atividades	Total	
28 843	Serviço da Dívida Interna		6.000.000,00			6.000.000,00	
28 843 0	Operações Especiais		6.000.000,00			6.000.000,00	
28 843 0 0.41	Encargos com a Dívida Pública do Município		6.000.000,00			6.000.000,00	
	4.6.90.71 Principal da Dívida Contratual Resgatado		1.500.000,00			1.500.000,00	
	4.6.91.71 Principal da Dívida Contratual Resgatado		4.500.000,00			4.500.000,00	
28 846	Outros Encargos Especiais				1.800.000,00	1.800.000,00	
28 846 0	Operações Especiais				1.800.000,00	1.800.000,00	
28 846 0 2.43	Encargos com o PASEP				1.800.000,00	1.800.000,00	
	3.3.90.47 Obrigações Tributárias e Contributivas				1.800.000,00	1.800.000,00	
99	Reserva de Contingência				3.170.252,00	3.170.252,00	
99 999	Reserva de Contingência				3.170.252,00	3.170.252,00	
99 999 1002	GESTÃO DA POLÍTICA GOVERNAMENTAL				3.170.252,00	3.170.252,00	
99 999 1002 2.44	Reserva de Contingência				3.170.252,00	3.170.252,00	
	9.9.99.99 A Classificar				3.170.252,00	3.170.252,00	
<b>Total da Unidade Orçamentária</b>				<b>400.000,00</b>	<b>13.957.252,00</b>	<b>20.357.252,00</b>	

Unidade Orçamentária: 2019 - SECRETARIA DE ESPORTE						Valores em R\$ - Período: Orçamento / 2020	
Código	Especificação	Não Orçamentária	Operação Especial	Projetos	Atividades	Total	
27	Desporto e Lazer			60.000,00	1.310.000,00	1.370.000,00	
27 812	Desporto Comunitário			60.000,00	1.310.000,00	1.370.000,00	
27 812 1017	PROMOÇÃO DO ESPORTE E ATIVIDADE FISICA			60.000,00	1.310.000,00	1.370.000,00	
27 812 1017 1.13	Aquisição de Bens e Serviços			60.000,00		60.000,00	
	4.4.90.52 Equipamentos e Material Permanente			60.000,00		60.000,00	
27 812 1017 2.46	Apoio Técnico Administrativo da Secretaria de Esporte				600.000,00	600.000,00	
	3.1.90.11 Vencimentos e Vantagens Fixas - Pessoal Civil				500.000,00	500.000,00	
	3.3.90.14 Diárias - Civil				20.000,00	20.000,00	
	3.3.90.30 Material de Consumo				20.000,00	20.000,00	
	3.3.90.33 Passagens e Despesas com Locomoção				5.000,00	5.000,00	
	3.3.90.36 Outros Serviços de Terceiros - Pessoa Física				20.000,00	20.000,00	
	3.3.90.39 Outros Serviços de Terceiros - Pessoa Jurídica				35.000,00	35.000,00	
27 812 1017 2.47	Manutenção das Atividades da Secretaria				710.000,00	710.000,00	
	3.3.90.30 Material de Consumo				150.000,00	150.000,00	
	3.3.90.32 Material, Bem ou Serviço para Distribuição Gratuita				50.000,00	50.000,00	
	3.3.90.33 Passagens e Despesas com Locomoção				20.000,00	20.000,00	
	3.3.90.36 Outros Serviços de Terceiros - Pessoa Física				80.000,00	80.000,00	
	3.3.90.39 Outros Serviços de Terceiros - Pessoa Jurídica				410.000,00	410.000,00	
<b>Total da Unidade Orçamentária</b>				<b>60.000,00</b>	<b>1.310.000,00</b>	<b>1.370.000,00</b>	

Unidade Orçamentária: 2020 - SECRETARIA DE DESENVOLVIMENTO ECONÔMICO						Valores em R\$ - Período: Orçamento / 2020	
Código	Especificação	Não Orçamentária	Operação Especial	Projetos	Atividades	Total	
4	Administração				970.000,00	970.000,00	
4 122	Administração Geral				970.000,00	970.000,00	
4 122 1009	DESENVOLVIMENTO ECONOMICO E SUSTENTÁVEL				970.000,00	970.000,00	
4 122 1009 2.52	Programa de Apoio ao Empreendedor				80.000,00	80.000,00	





# Município de Camaragibe

Avenida Doutor Belmino Correia, 3038 - Timbi - 54.768-000 - Camaragibe/ PE  
CNPJ: 08.260.663/0001-57 Fone: (81)2129-9500  
<https://www.camaragibe.pe.gov.br/>



Página  
9 / 29

Chave de Autenticação  
1.251-31507-661

Usuário: Processamento

## Anexo 6 da Lei Nº 4.320/64 - Programa de Trabalho

Valores em R\$ - Período: Orçamento/ 2020

### Unidade Orçamentária: 2021 - SECRETARIA DE DEFESA CIVIL

Código	Especificação	Não Orçamentária	Operação Especial	Projetos	Atividades	Total
3.3.90.14	Diárias - Civil				20.000,00	20.000,00
3.3.90.30	Material de Consumo				90.000,00	90.000,00
3.3.90.32	Material, Bem ou Serviço para Distribuição Gratuita				20.000,00	20.000,00
3.3.90.33	Passagens e Despesas com Locomoção				10.000,00	10.000,00
3.3.90.36	Outros Serviços de Terceiros - Pessoa Física				100.000,00	100.000,00
3.3.90.39	Outros Serviços de Terceiros - Pessoa Jurídica				150.000,00	150.000,00
15	Urbanismo			2.500.000,00		3.520.000,00
15 182	Defesa Civil			2.500.000,00	1.020.000,00	3.520.000,00
15 182 1010	CONVÊNIO CIDADÃ			2.500.000,00	1.020.000,00	3.520.000,00
15 182 1010 1.18	Contratar Obras de Contenção e Acessos			2.500.000,00	1.020.000,00	3.520.000,00
	Obras e Instalações			2.500.000,00		2.500.000,00
4.4.90.51	Executar Ações de Prevenção				1.020.000,00	1.020.000,00
15 182 1010 2.57	Executar Ações de Prevenção				20.000,00	20.000,00
3.3.90.30	Material de Consumo				300.000,00	300.000,00
3.3.90.36	Outros Serviços de Terceiros - Pessoa Física				700.000,00	700.000,00
3.3.90.39	Outros Serviços de Terceiros - Pessoa Jurídica					
<b>Total da Unidade Orçamentária</b>						<b>6.032.000,00</b>

### Total da Unidade Orçamentária

### Unidade Orçamentária: 2022 - SECRETARIA DE ASSISTÊNCIA SOCIAL

Código	Especificação	Não Orçamentária	Operação Especial	Projetos	Atividades	Total
8	Assistência Social			20.000,00	550.000,00	570.000,00
8 122	Administração Geral			20.000,00	550.000,00	570.000,00
8 122 1011	ASSISTÊNCIA SOCIAL E CIDADANIA			20.000,00	550.000,00	570.000,00
8 122 1011 1.19	Adquirir Materiais e Equipamentos			20.000,00		20.000,00
	Equipamentos e Material Permanente			20.000,00		20.000,00
4.4.90.52	Despesas Administrativas				550.000,00	550.000,00
3.1.90.04	Contratação por Tempo Determinado				30.000,00	30.000,00
3.1.90.11	Vencimentos e Vantagens Fixas - Pessoal Civil				290.000,00	290.000,00
3.1.90.13	Obrigações Patronais				50.000,00	50.000,00
3.1.90.94	Indenizações e Restituições Trabalhistas				50.000,00	50.000,00
3.1.91.13	Obrigações Patronais				30.000,00	30.000,00
3.3.90.14	Diárias - Civil				5.000,00	5.000,00
3.3.90.30	Material de Consumo				10.000,00	10.000,00
3.3.90.33	Passagens e Despesas com Locomoção				5.000,00	5.000,00
3.3.90.36	Outros Serviços de Terceiros - Pessoa Física				20.000,00	20.000,00
3.3.90.39	Outros Serviços de Terceiros - Pessoa Jurídica				60.000,00	60.000,00
<b>Total da Unidade Orçamentária</b>						<b>570.000,00</b>

### Total da Unidade Orçamentária

### Unidade Orçamentária: 2024 - SECRETARIA DE EDUCAÇÃO

Código	Especificação	Não Orçamentária	Operação Especial	Projetos	Atividades	Total
12	Educação			5.973.000,00	59.741.000,00	65.714.000,00
12 361	Ensino Fundamental			3.566.000,00	51.766.000,00	55.332.000,00
12 361 1018	EXCELENCIA NO ENSINO			3.566.000,00	51.766.000,00	55.332.000,00
12 361 1018 1.41	Aquisição de Bens e Serviços			60.000,00		60.000,00
	Equipamentos e Material Permanente			60.000,00		60.000,00
4.4.90.52	Aquisição de Bens e Serviços					
<b>Total da Unidade Orçamentária</b>						<b>570.000,00</b>



# Município de Camaragibe

Avenida Doutor Edmundo Correia, 3038 - Timblé - 54.768-000 - Camaragibe/ PE  
CNPJ: 08.260.663/0001-57 Fone: (81)2129-9500  
<https://www.camaragibe.pe.gov.br/>



Página  
10 / 29

Chave de Autenticação  
1251-3507-661

Usuário: Processamento

## Anexo 6 da Lei Nº 4.320/64 - Programa de Trabalho

Valores em R\$ - Período: Orçamento/ 2020						
Código	Especificação	Não Orçamentária	Operação Especial	Projetos	Atividades	Total
12 361 1018 1.45	Programa de Manutenção e Expansão da Rede Física e Digital de Educação Municipal - Ensino Fundamental			3.106.000,00		3.106.000,00
4.4.90.51	Obras e Instalações			2.469.000,00		2.469.000,00
4.4.90.52	Equipamentos e Material Permanente			637.000,00		637.000,00
12 361 1018 1.49	Programa de Apoio ao Desenvolvimento Integral do Estudante - Ensino Fundamental			400.000,00		400.000,00
4.4.90.52	Equipamentos e Material Permanente			400.000,00		400.000,00
12 361 1018 2.121	Programa de Melhoria do Desempenho Escolar e dos Indicadores Educacionais da Rede Municipal de Ensino			2.292.000,00		2.292.000,00
3.1.90.04	Contratação por Tempo Determinado			100.000,00		100.000,00
3.1.90.11	Vencimentos e Vantagens Fixas - Pessoal Civil			2.100.000,00		2.100.000,00
3.3.90.14	Diárias - Civil			5.000,00		5.000,00
3.3.90.30	Material de Consumo			22.000,00		22.000,00
3.3.90.33	Passagens e Despesas com Locomoção			5.000,00		5.000,00
3.3.90.36	Outros Serviços de Terceiros - Pessoa Física			30.000,00		30.000,00
3.3.90.39	Outros Serviços de Terceiros - Pessoa Jurídica			30.000,00		30.000,00
12 361 1018 2.130	Programa de Democratização da Gestão Escolar e Educacional da Rede Municipal			1.345.000,00		1.345.000,00
3.1.90.04	Contratação por Tempo Determinado			100.000,00		100.000,00
3.1.90.11	Vencimentos e Vantagens Fixas - Pessoal Civil			780.000,00		780.000,00
3.1.90.13	Obrigações Patronais			150.000,00		150.000,00
3.1.90.94	Indenizações e Restituições Trabalhistas			50.000,00		50.000,00
3.3.90.30	Material de Consumo			65.000,00		65.000,00
3.3.90.36	Outros Serviços de Terceiros - Pessoa Física			100.000,00		100.000,00
3.3.90.39	Outros Serviços de Terceiros - Pessoa Jurídica			100.000,00		100.000,00
12 361 1018 2.134	Programa de Manutenção e Expansão da Rede Física e Digital de Educação Municipal			1.510.000,00		1.510.000,00
3.3.90.39	Outros Serviços de Terceiros - Pessoa Jurídica			1.510.000,00		1.510.000,00
12 361 1018 2.135	Programa de Apoio aos Estudantes			2.944.000,00		2.944.000,00
3.3.90.30	Material de Consumo			1.044.000,00		1.044.000,00
3.3.90.36	Outros Serviços de Terceiros - Pessoa Física			100.000,00		100.000,00
3.3.90.39	Outros Serviços de Terceiros - Pessoa Jurídica			1.800.000,00		1.800.000,00
12 361 1018 2.139	Programa de Coordenação, Monitoramento e Avaliação dos Indicadores da Gestão da Educação Municipal - Ensino Fundamental			1.010.000,00		1.010.000,00
3.3.90.30	Material de Consumo			250.000,00		250.000,00
3.3.90.33	Passagens e Despesas com Locomoção			10.000,00		10.000,00
3.3.90.35	Serviços de Consultoria			50.000,00		50.000,00
3.3.90.36	Outros Serviços de Terceiros - Pessoa Física			50.000,00		50.000,00
3.3.90.39	Outros Serviços de Terceiros - Pessoa Jurídica			650.000,00		650.000,00
12 361 1018 2.143	Programa de Apoio ao Desenvolvimento Integral do Estudante - Ensino Fundamental			350.000,00		350.000,00
3.3.90.30	Material de Consumo			50.000,00		50.000,00
3.3.90.36	Outros Serviços de Terceiros - Pessoa Física			100.000,00		100.000,00
3.3.90.39	Outros Serviços de Terceiros - Pessoa Jurídica			200.000,00		200.000,00
12 361 1018 2.144	Programa Educação Fiscal			5.000,00		5.000,00
3.3.90.32	Material, Bem ou Serviço para Distribuição Gratuita			5.000,00		5.000,00

# Município de Camaragibe

Avenida Doutor Belmino Correia, 3038 - Timbi - 54.768-000 - Camaragibe/ PE  
CNPJ: 08.260.663/0001-57 Fone: (81)2129-9500  
<https://www.camaragibe.pe.gov.br/>



Página  
11 / 29

Chave de Autenticação  
1251-3507-661

Usuário: Processamento

## Anexo 6 da Lei Nº 4.320/64 - Programa de Trabalho

Unidade Orçamentária: 2024-SECRETARIA DE EDUCAÇÃO		Valores em R\$ - Período: Orçamento/ 2020				
Código	Especificação	Não Orçamentária	Operação Especial	Projetos	Atividades	Total
12 361 1018 2.148	Programa de Valorização dos Profissionais da Educação - FUNDEB 60%				28.660.000,00	28.660.000,00
3.1.90.04	Contratação por Tempo Determinado				100.000,00	100.000,00
3.1.90.11	Vencimentos e Vantagens Fixas - Pessoal Civil				17.455.000,00	17.455.000,00
3.1.90.13	Obrigações Patronais				500.000,00	500.000,00
3.1.90.94	Indenizações e Restituições Trabalhistas				200.000,00	200.000,00
3.1.91.13	Obrigações Patronais				10.405.000,00	10.405.000,00
12 361 1018 2.149	Programa de Valorização dos Profissionais da Educação - FUNDEB 40%				13.650.000,00	13.650.000,00
3.1.90.04	Contratação por Tempo Determinado				200.000,00	200.000,00
3.1.90.11	Vencimentos e Vantagens Fixas - Pessoal Civil				6.000.000,00	6.000.000,00
3.1.90.13	Obrigações Patronais				200.000,00	200.000,00
3.1.90.94	Indenizações e Restituições Trabalhistas				100.000,00	100.000,00
3.1.91.13	Obrigações Patronais				500.000,00	500.000,00
3.3.90.30	Material de Consumo				2.500.000,00	2.500.000,00
3.3.90.33	Passagens e Despesas com Locomoção				50.000,00	50.000,00
3.3.90.36	Outros Serviços de Terceiros - Pessoa Física				500.000,00	500.000,00
3.3.90.39	Outros Serviços de Terceiros - Pessoa Jurídica				3.600.000,00	3.600.000,00
12 365 1018 1.42	Programa de Manutenção e Expansão da Rede Física e Digital de Educação Municipal - Educação Infantil			1.407.000,00	4.045.000,00	5.452.000,00
4.4.90.52	Obras e Instalações			1.407.000,00	4.045.000,00	5.452.000,00
4.4.90.51	Equipamentos e Material Permanente			50.000,00		50.000,00
4.4.90.52	Obras e Instalações			50.000,00		50.000,00
12 365 1018 1.50	Programa de Apoio ao Desenvolvimento Integral do Estudante - Educação Infantil			1.157.000,00		1.157.000,00
4.4.90.52	Equipamentos e Material Permanente			1.157.000,00		1.157.000,00
12 365 1018 2.124	Programa de Melhoria do Desempenho Escolar e dos Indicadores Educacionais da Rede Municipal de Ensino			1.000.000,00		1.000.000,00
3.3.90.14	Vencimentos e Vantagens Fixas - Pessoal Civil			157.000,00		157.000,00
3.3.90.14	Diárias - Civil					
3.3.90.30	Material de Consumo			200.000,00		200.000,00
3.3.90.33	Passagens e Despesas com Locomoção					
3.3.90.36	Outros Serviços de Terceiros - Pessoa Física					
3.3.90.39	Outros Serviços de Terceiros - Pessoa Jurídica					
12 365 1018 2.131	Programa de Democratização da Gestão Escolar e Educacional da Rede Municipal - Educação Infantil			620.000,00		620.000,00
3.3.90.30	Material de Consumo					
3.3.90.36	Outros Serviços de Terceiros - Pessoa Física					
3.3.90.39	Outros Serviços de Terceiros - Pessoa Jurídica					
12 365 1018 2.136	Programa de Apoio aos Estudantes					
3.3.90.30	Material de Consumo					
3.3.90.36	Outros Serviços de Terceiros - Pessoa Física					
3.3.90.39	Outros Serviços de Terceiros - Pessoa Jurídica					



# Município de Camaragibe

Avenida Doutor Belmino Correia, 3038 - Timbi - 54.768-000 - Camaragibe/ PE  
CNPJ: 06.260.663/0001-57 Fone: (81)21.29-9500  
<https://www.camaragibe.pe.gov.br/>



Página  
12 / 29

Chave de Autenticação  
1251-3507-661

Usuário: Processamento

## Anexo 6 da Lei Nº 4.320/64 - Programa de Trabalho

Unidade Orçamentária: 2024-SECRETARIA DE EDUCACÃO		Valores em R\$ - Período: Orçamento / 2020				
Código	Especificação	Não Orçamentária	Operação Especial	Projetos	Atividades	Total
12 365 1018 2.140	Programa de Coordenação, Monitoramento e Avaliação dos Indicadores da Gestão da Educação Municipal - Educação Infantil				100.000,00	100.000,00
3.3.90.30	Material de Consumo					30.000,00
3.3.90.36	Outros Serviços de Terceiros - Pessoa Física				30.000,00	20.000,00
3.3.90.39	Outros Serviços de Terceiros - Pessoa Jurídica				50.000,00	50.000,00
12 365 1018 2.150	Programa de Valorização dos Profissionais da Educação - Educação Infantil				2.200.000,00	2.200.000,00
3.1.90.11	Vencimentos e Vantagens Fixas - Pessoal Civil				1.200.000,00	1.200.000,00
3.1.90.13	Obrigações Patronais				500.000,00	500.000,00
3.1.91.13	Obrigações Patronais				500.000,00	500.000,00
12 366	Educação de Jovens e Adultos			500.000,00	2.600.000,00	3.100.000,00
12 366 1018	EXCELÊNCIA NO ENSINO			500.000,00	2.600.000,00	3.100.000,00
12 366 1018 1.47	Programa de Manutenção e Expansão da Rede Física e Digital de Educação Municipal - Educação de Jovens e Adultos			400.000,00	2.600.000,00	400.000,00
4.4.90.51	Obras e Instalações			200.000,00		200.000,00
4.4.90.52	Equipamentos e Material Permanente			200.000,00		200.000,00
12 366 1018 1.51	Programa de Apoio ao Desenvolvimento Integral do Estudante - Educação de Jovens e Adultos			100.000,00		100.000,00
4.4.90.52	Equipamentos e Material Permanente			100.000,00		100.000,00
12 366 1018 2.126	Programa de Melhoria do Desempenho Escolar e dos Indicadores Educacionais da Rede Municipal de Ensino				570.000,00	570.000,00
3.1.90.11	Vencimentos e Vantagens Fixas - Pessoal Civil				500.000,00	500.000,00
3.3.90.30	Material de Consumo				20.000,00	20.000,00
3.3.90.36	Outros Serviços de Terceiros - Pessoa Física				20.000,00	20.000,00
3.3.90.39	Outros Serviços de Terceiros - Pessoa Jurídica				30.000,00	30.000,00
12 366 1018 2.132	Programa de Democratização da Gestão Escolar e Educacional da Rede Municipal - Jovens e Adultos				50.000,00	50.000,00
3.3.90.30	Material de Consumo				10.000,00	10.000,00
3.3.90.36	Outros Serviços de Terceiros - Pessoa Física				20.000,00	20.000,00
3.3.90.39	Outros Serviços de Terceiros - Pessoa Jurídica				20.000,00	20.000,00
12 366 1018 2.137	Programa de Apoio aos Estudantes				700.000,00	700.000,00
3.3.90.30	Material de Consumo				100.000,00	100.000,00
3.3.90.36	Outros Serviços de Terceiros - Pessoa Física				200.000,00	200.000,00
3.3.90.39	Outros Serviços de Terceiros - Pessoa Jurídica				400.000,00	400.000,00
12 366 1018 2.141	Programa de Coordenação, Monitoramento e Avaliação dos Indicadores da Gestão da Educação Municipal - Jovens e Adultos				330.000,00	330.000,00
3.3.90.30	Material de Consumo				80.000,00	80.000,00
3.3.90.36	Outros Serviços de Terceiros - Pessoa Física				100.000,00	100.000,00
3.3.90.39	Outros Serviços de Terceiros - Pessoa Jurídica				150.000,00	150.000,00
12 366 1018 2.151	Programa de Valorização dos Profissionais da Educação - Educação de Jovens e Adultos				950.000,00	950.000,00
3.1.90.04	Contratação por Tempo Determinado				100.000,00	100.000,00
3.1.90.11	Vencimentos e Vantagens Fixas - Pessoal Civil				600.000,00	600.000,00
3.1.90.13	Obrigações Patronais				100.000,00	100.000,00
3.1.91.13	Obrigações Patronais				150.000,00	150.000,00
12 367	Educação Especial			500.000,00	1.330.000,00	1.830.000,00

# Município de Camaragibe

Avenida Doutor Belmino Correia, 3038 - Timbi - 54.768-000 - Camaragibe/ PE  
CNPJ: 08.260.663/0001-57 Fone: (81)2129-9500  
<https://www.camaragibe.pe.gov.br/>



Chave de Autenticação  
1.251-3507-661

Usuário: Processamento

Página  
13 / 29

## Anexo 6 da Lei N° 4.320/64 - Programa de Trabalho

Unidade Orçamentária: 2024 - SECRETARIA DE EDUCAÇÃO						Valores em R\$ - Período: Orçamento / 2020	
Código	Especificação	Não Orçamentária	Operação Especial	Projetos	Atividades	Total	
12 367 1018	EXCELÊNCIA NO ENSINO			500.000,00	1.330.000,00	1.830.000,00	
12 367 1018 1.48	Programa de Manutenção e Expansão da Rede Física e Digital de Educação Municipal - Educação Especial			400.000,00		400.000,00	
4.4.90.51	Obras e Instalações			200.000,00		200.000,00	
4.4.90.52	Equipamentos e Material Permanente			200.000,00		200.000,00	
12 367 1018 1.52	Programa de Apoio ao Desenvolvimento Integral do Estudante - Educação Especial			100.000,00		100.000,00	
4.4.90.52	Equipamentos e Material Permanente			100.000,00		100.000,00	
12 367 1018 2.127	Programa de Melhoria do Desempenho Escolar e dos Indicadores Educacionais da Rede Municipal de Ensino				530.000,00	530.000,00	
3.1.90.11	Vencimentos e Vantagens Fixas - Pessoal Civil				400.000,00	400.000,00	
3.3.90.30	Material de Consumo				30.000,00	30.000,00	
3.3.90.36	Outros Serviços de Terceiros - Pessoa Física				30.000,00	30.000,00	
3.3.90.39	Outros Serviços de Terceiros - Pessoa Jurídica				70.000,00	70.000,00	
12 367 1018 2.133	Programa de Democratização da Gestão Escolar e Educacional da Rede Municipal - Educação Especial				50.000,00	50.000,00	
3.3.90.30	Material de Consumo				10.000,00	10.000,00	
3.3.90.36	Outros Serviços de Terceiros - Pessoa Física				20.000,00	20.000,00	
3.3.90.39	Outros Serviços de Terceiros - Pessoa Jurídica				20.000,00	20.000,00	
12 367 1018 2.138	Programa de Apoio aos Estudantes				450.000,00	450.000,00	
3.3.90.30	Material de Consumo				150.000,00	150.000,00	
3.3.90.36	Outros Serviços de Terceiros - Pessoa Física				100.000,00	100.000,00	
3.3.90.39	Outros Serviços de Terceiros - Pessoa Jurídica				200.000,00	200.000,00	
12 367 1018 2.142	Programa de Coordenação, Monitoramento e Avaliação dos Indicadores da Gestão da Educação Municipal - Educação Especial				100.000,00	100.000,00	
3.3.90.30	Material de Consumo				30.000,00	30.000,00	
3.3.90.36	Outros Serviços de Terceiros - Pessoa Física				20.000,00	20.000,00	
3.3.90.39	Outros Serviços de Terceiros - Pessoa Jurídica				50.000,00	50.000,00	
12 367 1018 2.152	Programa de Valorização dos Profissionais da Educação - Educação Especial				200.000,00	200.000,00	
3.1.90.11	Vencimentos e Vantagens Fixas - Pessoal Civil				100.000,00	100.000,00	
3.1.90.13	Obrigações Patronais				50.000,00	50.000,00	
3.1.91.13	Obrigações Patronais				50.000,00	50.000,00	
<b>Total da Unidade Orçamentária</b>						<b>65.714.000,00</b>	

Unidade Orçamentária: 2025 - SECRETARIA DE INFRAESTRUTURA						Valores em R\$ - Período: Orçamento / 2020	
Código	Especificação	Não Orçamentária	Operação Especial	Projetos	Atividades	Total	
4	Administração			250.000,00	1.800.000,00	2.050.000,00	
4 122	Administração Geral			250.000,00	1.800.000,00	2.050.000,00	
4 122 1020	PLANEJAMENTO URBANO E TERRITORIAL			250.000,00	1.800.000,00	2.050.000,00	
4 122 1020 1.31	Aquisição de Bens e Serviços para Secretaria de Infraestrutura			250.000,00		250.000,00	
4.4.90.52	Equipamentos e Material Permanente			250.000,00		250.000,00	
4 122 1020 2.99	Programa de Apoio Técnico e Administrativo às Ações da Secretaria				1.800.000,00	1.800.000,00	
3.1.90.04	Contratação por Tempo Determinado				50.000,00	50.000,00	
3.1.90.11	Vencimentos e Vantagens Fixas - Pessoal Civil				1.000.000,00	1.000.000,00	
3.3.90.14	Diárias - Civil				10.000,00	10.000,00	





# Município de Camaragibe

Avenida Doutor Belmino Correia, 3038 - Timbi - 54.768-000 - Camaragibe/ PE  
CNPJ: 08.260.663/0001-57 Fone: (81)2129-9500  
<https://www.camaragibe.pe.gov.br/>



Página  
15 / 29

Chave de Autenticação  
1251-3507-661

Usuário: Processamento

## Anexo 6 da Lei Nº 4.320/64 - Programa de Trabalho

Valores em R\$ - Período: Orçamento / 2020

Unidade Orçamentária:	2026-SECRETARIA DE SERVIÇOS PÚBLICOS					Total
Código	Especificação	Não Orçamentária	Operação Especial	Projetos	Atividades	Total
15 752	3.3.90.33 Passagens e Despesas com Locomoção			10.000,00	10.000,00	10.000,00
15 752 1002	3.3.90.36 Outros Serviços de Terceiros - Pessoa Física			80.000,00	80.000,00	80.000,00
15 752 1002 2.108	3.3.90.39 Outros Serviços de Terceiros - Pessoa Jurídica			290.000,00	290.000,00	290.000,00
17 512	Energia Elétrica			2.000.000,00	2.000.000,00	2.000.000,00
17 512 1002	GESTÃO DA POLÍTICA GOVERNAMENTAL			2.000.000,00	2.000.000,00	2.000.000,00
17 512 1002 2.116	Programa de Manutenção dos Serviços de Iluminação Pública			2.000.000,00	2.000.000,00	2.000.000,00
	Material de Consumo			200.000,00	200.000,00	200.000,00
	Outros Serviços de Terceiros - Pessoa Física			200.000,00	200.000,00	200.000,00
17	Saneamento			1.600.000,00	1.600.000,00	1.600.000,00
17 512	Saneamento Básico Urbano			2.500.000,00	2.500.000,00	2.500.000,00
17 512 1002	GESTÃO DA POLÍTICA GOVERNAMENTAL			2.500.000,00	2.500.000,00	2.500.000,00
17 512 1002 2.116	Programa de Manutenção dos Serviços Públicos			2.500.000,00	2.500.000,00	2.500.000,00
	Material de Consumo			300.000,00	300.000,00	300.000,00
	Outros Serviços de Terceiros - Pessoa Física			500.000,00	500.000,00	500.000,00
	Outros Serviços de Terceiros - Pessoa Jurídica			1.700.000,00	1.700.000,00	1.700.000,00
<b>Total da Unidade Orçamentária</b>		<b>193.000,00</b>	<b>26.420.000,00</b>	<b>26.420.000,00</b>	<b>26.420.000,00</b>	<b>26.613.000,00</b>
Unidade Orçamentária:	2027-SECRETARIA DE SEGURANÇA PÚBLICA					Total
Código	Especificação	Não Orçamentária	Operação Especial	Projetos	Atividades	Total
6 122	Segurança Pública			1.040.000,00	14.585.000,00	15.625.000,00
6 122 1002	Administração Geral			250.000,00	1.235.000,00	1.485.000,00
6 122 1002 1.37	GESTÃO DA POLÍTICA GOVERNAMENTAL			250.000,00	1.235.000,00	1.485.000,00
	Obras, Reformas e Aquisição de Equipamentos Destinados a Secretaria de Segurança Pública			250.000,00		250.000,00
	Obras e Instalações			100.000,00		100.000,00
	Equipamentos e Material Permanente			150.000,00		150.000,00
6 122 1002 2.109	Apoio Técnico e Administrativo da Secretaria de Segurança Pública				1.235.000,00	1.235.000,00
	Contratação por Tempo Determinado				350.000,00	350.000,00
	Vencimentos e Vantagens Fixas - Pessoal Civil				510.000,00	510.000,00
	Diárias - Civil				20.000,00	20.000,00
	Material de Consumo				50.000,00	50.000,00
	Passagens e Despesas com Locomoção				10.000,00	10.000,00
	Outros Serviços de Terceiros - Pessoa Física				50.000,00	50.000,00
	Outros Serviços de Terceiros - Pessoa Jurídica				245.000,00	245.000,00
6 181	Policimento			790.000,00	13.350.000,00	14.140.000,00
6 181 1021	CAMARAGIBE DA PAZ			790.000,00	13.350.000,00	14.140.000,00
6 181 1021 1.40	Aquisição de Veículos, Máquinas, Equipamentos e Materiais para a Guarda Municipal			480.000,00		480.000,00
	Equipamentos e Material Permanente			480.000,00		480.000,00
6 181 1021 1.44	Aquisição de Materiais e Equipamentos para o Programa de Segurança Tecnológica			310.000,00		310.000,00
	Equipamentos e Material Permanente			310.000,00		310.000,00
6 181 1021 2.120	Manutenção e Requalificação da Guarda Municipal				13.010.000,00	13.010.000,00
	Contratação por Tempo Determinado				1.200.000,00	1.200.000,00



# Município de Camaragibe

Avenida Doutor Belmino Correia, 3038 - Timblé - 54.768-000 - Camaragibe/ PE  
CNPJ: 08.260.663/0001-57 Fone: (81)2129-9500  
<https://www.camaragibe.pe.gov.br/>



Usuário: Processamento  
Chave de Autenticação  
1251-3507-661  
Página  
16 / 29

## Anexo 6 da Lei Nº 4.320/64 - Programa de Trabalho

Unidade Orçamentária: 2027 - SECRETARIA DE SEGURANÇA PÚBLICA		Valores em R\$ - Período: Orçamento / 2020				
Código	Especificação	Não Orçamentária	Operação Especial	Projetos	Atividades	Total
3.1.90.11	Vencimentos e Vantagens Fixas - Pessoal Civil				7.000.000,00	7.000.000,00
3.3.90.14	Diárias - Civil				20.000,00	20.000,00
3.3.90.30	Material de Consumo				1.000.000,00	1.000.000,00
3.3.90.33	Passagens e Despesas com Locomoção				50.000,00	50.000,00
3.3.90.36	Outros Serviços de Terceiros - Pessoa Física				1.500.000,00	1.500.000,00
3.3.90.39	Outros Serviços de Terceiros - Pessoa Jurídica				2.240.000,00	2.240.000,00
6 181 1021 2.1.29	Gestão do Programa Segurança Tecnológica				140.000,00	140.000,00
3.3.90.30	Material de Consumo				10.000,00	10.000,00
3.3.90.36	Outros Serviços de Terceiros - Pessoa Física				30.000,00	30.000,00
3.3.90.39	Outros Serviços de Terceiros - Pessoa Jurídica				100.000,00	100.000,00
6 181 1021 2.1.45	Gestão do Programa Segurança Participativa				200.000,00	200.000,00
3.3.90.30	Material de Consumo				40.000,00	40.000,00
3.3.90.36	Outros Serviços de Terceiros - Pessoa Física				50.000,00	50.000,00
3.3.90.39	Outros Serviços de Terceiros - Pessoa Jurídica				110.000,00	110.000,00
26	Transporte			210.000,00	1.280.000,00	1.490.000,00
26 452	Serviços Urbanos			210.000,00	1.280.000,00	1.490.000,00
26 452 1022	GESTÃO DO TRANSPORTE E TRANSITO			210.000,00	1.280.000,00	1.490.000,00
26 452 1022 1.53	Aquisição de Equipamentos e Materiais Destinados ao Programa Trânsito e Transporte Qualificado			210.000,00	1.280.000,00	210.000,00
4.4.90.52	Equipamentos e Material Permanente			210.000,00	110.000,00	110.000,00
26 452 1022 2.146	Manutenção do Programa Trânsito Seguro				815.000,00	815.000,00
3.3.90.30	Material de Consumo				200.000,00	200.000,00
3.3.90.36	Outros Serviços de Terceiros - Pessoa Física				300.000,00	300.000,00
3.3.90.39	Outros Serviços de Terceiros - Pessoa Jurídica				315.000,00	315.000,00
26 452 1022 2.147	Manutenção do Programa Transporte Seguro				465.000,00	465.000,00
3.3.90.30	Material de Consumo				65.000,00	65.000,00
3.3.90.36	Outros Serviços de Terceiros - Pessoa Física				100.000,00	100.000,00
3.3.90.39	Outros Serviços de Terceiros - Pessoa Jurídica				300.000,00	300.000,00
<b>Total da Unidade Orçamentária</b>		<b>1.250.000,00</b>	<b>15.865.000,00</b>	<b>17.115.000,00</b>		

Unidade Orçamentária: 2028 - SECRETARIA DE COMUNICAÇÃO		Valores em R\$ - Período: Orçamento / 2020				
Código	Especificação	Não Orçamentária	Operação Especial	Projetos	Atividades	Total
24	Comunicações			50.000,00	1.030.000,00	1.080.000,00
24 131	Comunicação Social			50.000,00	1.030.000,00	1.080.000,00
24 131 1023	GESTÃO DA POLÍTICA DE COMUNICAÇÃO			50.000,00	1.030.000,00	1.080.000,00
24 131 1023 1.23	Aquisição de Materiais e Equipamentos Destinados a Secretaria de Comunicação			50.000,00	50.000,00	50.000,00
4.4.90.52	Equipamentos e Material Permanente			50.000,00	50.000,00	50.000,00
24 131 1023 2.87	Apoio Técnico Administrativo da Secretaria de Comunicação				550.000,00	550.000,00
3.3.90.30	Material de Consumo				50.000,00	50.000,00
3.3.90.32	Material, Bem ou Serviço para Distribuição Gratuita				40.000,00	40.000,00
3.3.90.36	Outros Serviços de Terceiros - Pessoa Física				110.000,00	110.000,00
3.3.90.39	Outros Serviços de Terceiros - Pessoa Jurídica				350.000,00	350.000,00
24 131 1023 2.88	Manutenção das Atividades da Secretaria de Comunicação				480.000,00	480.000,00
3.1.90.04	Contratação por Tempo Determinado				20.000,00	20.000,00

# Município de Camaragibe

Avenida Doutor Belmino Correia, 3038 - Timbl - 54.768-000 - Camaragibe/ PE  
CNPJ: 08.260.663/0001-57 Fone: (81)2129-9500  
<https://www.camaragibe.pe.gov.br/>



Página  
17 / 29

Chave de Autenticação  
1251-3507-661

Usuário: Processamento

## Anexo 6 da Lei Nº 4.320/64 - Programa de Trabalho

Unidade Orçamentária: 2028-SECRETARIA DE COMUNICAÇÃO						
Código	Especificação	Não Orçamentária	Operação Especial	Projetos	Atividades	Total
3.1.90.11	Vencimentos e Vantagens Fixas - Pessoal Civil				250.000,00	250.000,00
3.3.90.14	Diárias - Civil				10.000,00	10.000,00
3.3.90.30	Material de Consumo				50.000,00	50.000,00
3.3.90.33	Passagens e Despesas com Locomoção				10.000,00	10.000,00
3.3.90.36	Outros Serviços de Terceiros - Pessoa Física				50.000,00	50.000,00
3.3.90.39	Outros Serviços de Terceiros - Pessoa Jurídica				90.000,00	90.000,00
<b>Total da Unidade Orçamentária</b>		<b>50.000,00</b>	<b>6.000.000,00</b>	<b>25.910.500,00</b>	<b>1.030.000,00</b>	<b>1.080.000,00</b>
<b>Total da Unidade Gestora</b>		<b>25.910.500,00</b>	<b>6.000.000,00</b>	<b>152.802.252,00</b>	<b>184.712.752,00</b>	<b>184.712.752,00</b>

## Unidade Gestora: 2-Fundo Municipal de Saúde de Camaragibe

### Unidade Orçamentária: 2023-SECRETARIA DE SAÚDE

Unidade Orçamentária: 2023-SECRETARIA DE SAÚDE						
Código	Especificação	Não Orçamentária	Operação Especial	Projetos	Atividades	Total
10	Saúde			50.000,00	687.610,00	737.610,00
10 122	Administração Geral			50.000,00	687.610,00	737.610,00
10 122 1014	GESTÃO EM SAÚDE			50.000,00	687.610,00	737.610,00
10 122 1014 1.24	Aquisição de Bens e Serviços para a Secretaria de Saúde			50.000,00	687.610,00	737.610,00
4.4.90.52	Equipamentos e Material Permanente			50.000,00	50.000,00	50.000,00
10 122 1014 2.93	Desenvolver a Gestão Técnica e Administrativa da Secretaria			50.000,00	687.610,00	687.610,00
3.1.90.04	Contratação por Tempo Determinado				50.000,00	50.000,00
3.1.90.11	Vencimentos e Vantagens Fixas - Pessoal Civil				300.000,00	300.000,00
3.1.90.13	Obrigações Patronais				100.000,00	100.000,00
3.1.90.94	Indenizações e Restituições Trabalhistas				50.000,00	50.000,00
3.1.91.13	Obrigações Patronais				50.000,00	50.000,00
3.3.90.14	Diárias - Civil				15.000,00	15.000,00
3.3.90.30	Material de Consumo				10.000,00	10.000,00
3.3.90.32	Material, Bem ou Serviço para Distribuição Gratuita				20.000,00	20.000,00
3.3.90.33	Passagens e Despesas com Locomoção				5.000,00	5.000,00
3.3.90.36	Outros Serviços de Terceiros - Pessoa Física				30.000,00	30.000,00
3.3.90.39	Outros Serviços de Terceiros - Pessoa Jurídica				57.610,00	57.610,00
<b>Total da Unidade Orçamentária</b>		<b>50.000,00</b>	<b>687.610,00</b>	<b>50.000,00</b>	<b>687.610,00</b>	<b>737.610,00</b>

### Unidade Orçamentária: 3014-FUNDO MUNICIPAL DE SAÚDE

Unidade Orçamentária: 3014-FUNDO MUNICIPAL DE SAÚDE						
Código	Especificação	Não Orçamentária	Operação Especial	Projetos	Atividades	Total
10	Saúde			14.318.000,00	78.891.250,00	93.209.250,00
10 122	Administração Geral			3.200.000,00	16.500.000,00	19.700.000,00
10 122 1014	GESTÃO EM SAÚDE			3.200.000,00	16.010.000,00	19.210.000,00
10 122 1014 1.22	Execução de Obras e Aquisição de Bens para a Gestão do FMS			3.200.000,00	3.200.000,00	3.200.000,00
4.4.90.51	Obras e Instalações			2.200.000,00	2.200.000,00	2.200.000,00
4.4.90.52	Equipamentos e Material Permanente			1.000.000,00	1.000.000,00	1.000.000,00
10 122 1014 2.79	Desenvolver a Gestão Técnica e Administrativa do FMS			16.010.000,00	16.010.000,00	16.010.000,00
3.1.90.04	Contratação por Tempo Determinado				5.000.000,00	5.000.000,00
3.1.90.11	Vencimentos e Vantagens Fixas - Pessoal Civil				3.000.000,00	3.000.000,00
3.1.90.13	Obrigações Patronais				2.000.000,00	2.000.000,00
3.1.90.94	Indenizações e Restituições Trabalhistas				590.000,00	590.000,00



# Município de Camaragibe

Avenida Doutor Belmino Correia, 3038 - Timbi - 54.768-000 - Camaragibe/ PE  
CNPJ: 08.260.663/0001-57 Fone: (81)2129-9500  
<https://www.camaragibe.pe.gov.br/>



Página  
18 / 29

Chave de Autenticação  
1251-3507-661

Usuário: Processamento

## Anexo 6 da Lei Nº 4.320/64 - Programa de Trabalho

Valores em R\$ - Período: Orçamento / 2020

Código	Especificação	Não Orçamentária	Operação Especial	Projetos	Atividades	Total
10 122 1015	ATENÇÃO À SAÚDE					
10 122 1015 2.80	Gestão Participativa e Controle Social					
3.3.90.14	Diárias - Civil				1.500.000,00	1.500.000,00
3.3.90.14	Diárias - Civil				30.000,00	30.000,00
3.3.90.30	Material de Consumo				990.000,00	990.000,00
3.3.90.36	Outros Serviços de Terceiros - Pessoa Física				850.000,00	850.000,00
3.3.90.39	Outros Serviços de Terceiros - Pessoa Jurídica				1.500.000,00	1.500.000,00
3.3.90.48	Outros Auxílios Financeiros a Pessoas Físicas				350.000,00	350.000,00
3.3.90.92	Despesas de Exercícios Anteriores				200.000,00	200.000,00
10 301 1015	ATENÇÃO À SAÚDE					
10 301 1015 2.80	Gestão Participativa e Controle Social					
3.3.90.14	Diárias - Civil				490.000,00	490.000,00
3.3.90.36	Outros Serviços de Terceiros - Pessoa Física				340.000,00	340.000,00
3.3.90.39	Outros Serviços de Terceiros - Pessoa Jurídica				60.000,00	60.000,00
10 122 1015 2.92	Programa de Planejamento da Saúde					
3.3.90.30	Material de Consumo				220.000,00	220.000,00
3.3.90.36	Outros Serviços de Terceiros - Pessoa Física				150.000,00	150.000,00
3.3.90.39	Outros Serviços de Terceiros - Pessoa Jurídica				50.000,00	50.000,00
10 301	Atenção Básica					
10 301 1015	ATENÇÃO À SAÚDE					
10 301 1015 1.25	Implementação, Ampliação e Construção de Unidades Básicas de Saúde					
4.4.90.51	Obras e Instalações				900.000,00	900.000,00
10 301 1015 1.30	Aquisição de Bens e Serviços para o Programa Saúde da Família				900.000,00	900.000,00
4.4.90.52	Equipamentos e Material Permanente				100.000,00	100.000,00
10 301 1015 1.32	Aquisição de Equipamentos para a Central de Armazenamento de Fármacos e Farmácias Dispensadoras de Medicamentos				100.000,00	100.000,00
4.4.90.52	Equipamentos e Material Permanente				700.000,00	700.000,00
10 301 1015 2.85	Programa de Práticas Integrativas e Complementares					
3.3.90.30	Material de Consumo				100.000,00	100.000,00
3.3.90.36	Outros Serviços de Terceiros - Pessoa Física				10.000,00	10.000,00
3.3.90.39	Outros Serviços de Terceiros - Pessoa Jurídica				40.000,00	40.000,00
10 301 1015 2.89	Programa Saúde na Escola - PSE					
3.3.90.30	Material de Consumo				50.000,00	50.000,00
3.3.90.32	Material, Bem ou Serviço para Distribuição Gratuita				197.000,00	197.000,00
3.3.90.36	Outros Serviços de Terceiros - Pessoa Física				23.000,00	23.000,00
3.3.90.39	Outros Serviços de Terceiros - Pessoa Jurídica				12.000,00	12.000,00
10 301 1015 2.91	Programa Saúde da Criança e do Adolescente					
3.3.90.30	Material de Consumo				24.000,00	24.000,00
3.3.90.36	Outros Serviços de Terceiros - Pessoa Física				138.000,00	138.000,00
3.3.90.39	Outros Serviços de Terceiros - Pessoa Jurídica				170.000,00	170.000,00
10 301 1015 2.94	Programa Academia da Saúde					
3.3.90.30	Material de Consumo				5.000,00	5.000,00
3.3.90.36	Outros Serviços de Terceiros - Pessoa Física				15.000,00	15.000,00
3.3.90.39	Outros Serviços de Terceiros - Pessoa Jurídica				150.000,00	150.000,00
10 301 1015 2.95	Programa de Educação Permanente em Saúde					
3.3.90.30	Material de Consumo				601.500,00	601.500,00
3.3.90.36	Outros Serviços de Terceiros - Pessoa Física				8.500,00	8.500,00
3.3.90.39	Outros Serviços de Terceiros - Pessoa Jurídica				45.000,00	45.000,00
10 301 1015 2.95	Programa de Educação Permanente em Saúde				548.000,00	548.000,00
3.3.90.39	Outros Serviços de Terceiros - Pessoa Jurídica				65.000,00	65.000,00

# Município de Camaragibe

Avenida Doutor Belmino Correia, 3038 - Timblé - 54.768-000 - Camaragibe/ PE  
CNPJ: 08.260.663/0001-57 Fone: (81)2129-9500  
<https://www.camaragibe.pe.gov.br/>



Página  
19 / 29

Chave de Autenticação  
1251-3507-561

Usuário: Processamento

## Anexo 6 da Lei Nº 4.320/64 - Programa de Trabalho

Valores em R\$ - Período: Orçamento/ 2020

Código	Especificação	Não Orçamentária	Operação Especial	Projetos	Atividades	Total
10 301 1015 2.97	Programa Saúde da Família					
3.3.90.30	Material de Consumo				25.000,00	25.000,00
3.3.90.36	Outros Serviços de Terceiros - Pessoa Física				20.000,00	20.000,00
3.3.90.39	Outros Serviços de Terceiros - Pessoa Jurídica				20.000,00	20.000,00
3.1.90.04	Contratação por Tempo Determinado				10.300.000,00	10.300.000,00
3.1.90.11	Vencimentos e Vantagens Fixas - Pessoal Civil				6.000.000,00	6.000.000,00
3.1.90.13	Obrigações Patronais				2.000.000,00	2.000.000,00
3.1.90.94	Indenizações e Restituições Trabalhistas				1.000.000,00	1.000.000,00
3.1.91.13	Obrigações Patronais				250.000,00	250.000,00
3.3.90.14	Diárias - Civil				600.000,00	600.000,00
3.3.90.30	Material de Consumo				30.000,00	30.000,00
3.3.90.36	Outros Serviços de Terceiros - Pessoa Física				20.000,00	20.000,00
3.3.90.39	Outros Serviços de Terceiros - Pessoa Jurídica				100.000,00	100.000,00
3.1.90.04	Contratação por Tempo Determinado				300.000,00	300.000,00
3.1.90.11	Vencimentos e Vantagens Fixas - Pessoal Civil				3.179.000,00	3.179.000,00
3.1.90.13	Obrigações Patronais				550.000,00	550.000,00
3.1.90.94	Indenizações e Restituições Trabalhistas				1.500.000,00	1.500.000,00
3.1.91.13	Obrigações Patronais				300.000,00	300.000,00
3.3.90.14	Diárias - Civil				200.000,00	200.000,00
3.3.90.30	Material de Consumo				330.000,00	330.000,00
3.3.90.36	Outros Serviços de Terceiros - Pessoa Física				19.000,00	19.000,00
3.3.90.39	Outros Serviços de Terceiros - Pessoa Jurídica				100.000,00	100.000,00
3.1.90.04	Contratação por Tempo Determinado				100.000,00	100.000,00
3.1.90.11	Vencimentos e Vantagens Fixas - Pessoal Civil				80.000,00	80.000,00
3.1.90.13	Obrigações Patronais				9.560.000,00	9.560.000,00
3.1.90.94	Indenizações e Restituições Trabalhistas				1.200.000,00	1.200.000,00
3.1.91.13	Obrigações Patronais				6.000.000,00	6.000.000,00
3.3.90.14	Diárias - Civil				300.000,00	300.000,00
3.3.90.30	Material de Consumo				250.000,00	250.000,00
3.3.90.32	Material, Bem ou Serviço para Distribuição Gratuita				1.300.000,00	1.300.000,00
3.3.90.36	Outros Serviços de Terceiros - Pessoa Física				50.000,00	50.000,00
3.3.90.39	Outros Serviços de Terceiros - Pessoa Jurídica				40.000,00	40.000,00
3.3.90.30	Material de Consumo				120.000,00	120.000,00
3.3.90.32	Material, Bem ou Serviço para Distribuição Gratuita				100.000,00	100.000,00
3.3.90.36	Outros Serviços de Terceiros - Pessoa Física				200.000,00	200.000,00
3.3.90.39	Outros Serviços de Terceiros - Pessoa Jurídica				7.060.000,00	7.060.000,00
3.3.90.30	Material de Consumo				5.500.000,00	5.500.000,00
3.3.90.32	Material, Bem ou Serviço para Distribuição Gratuita				1.000.000,00	1.000.000,00
3.3.90.36	Outros Serviços de Terceiros - Pessoa Física				60.000,00	60.000,00
3.3.90.39	Outros Serviços de Terceiros - Pessoa Jurídica				500.000,00	500.000,00
10 302	Assistência Hospitalar e Ambulatorial			10.058.000,00	22.894.750,00	32.952.750,00
10 302 1015	ATENÇÃO À SAÚDE			10.058.000,00	22.894.750,00	32.952.750,00
10 302 1015 1..33	Obras, Reformas e Aquisição de Equipamentos voltados ao Hospital Aristeu Chaves, CEO e CEMECs			3.000.000,00	3.000.000,00	3.000.000,00

Assistência Hospitalar e Ambulatorial  
ATENÇÃO À SAÚDE  
Obras, Reformas e Aquisição de Equipamentos voltados ao Hospital Aristeu Chaves, CEO e CEMECs



# Município de Camaragibe

Avenida Doutor Belmino Correia, 3038 - Timbó - 54.768-000 - Camaragibe/ PE  
CNPJ: 08.260.563/0001-57 Fone: (81)2129-9500  
<https://www.camaragibe.pe.gov.br/>



Chave de Autenticação  
1251-3507-661

Usuário: Processamento

Página  
20 / 29

## Anexo 6 da Lei Nº 4.320/64 - Programa de Trabalho

Valores em R\$ - Período: Orçamento/ 2020

Código	Especificação	Não Orçamentária	Operação Especial	Projetos	Atividades	Total
10 302 1015 1.35	Obras e Instalações			1.300.000,00		1.300.000,00
4.4.90.51	Equipamentos e Material Permanente			1.700.000,00		1.700.000,00
4.4.90.52	Reforma e Aquisição de Novos Equipamentos para o Núcleo de Reabilitação			1.000.000,00		1.000.000,00
4.4.90.51	Obras e Instalações			650.000,00		650.000,00
4.4.90.52	Equipamentos e Material Permanente			350.000,00		350.000,00
10 302 1015 1.36	Execução de Obras e Aquisição de Bens para o Centro Médico Odontológico Especializado			5.300.000,00		5.300.000,00
4.4.90.51	Obras e Instalações			2.800.000,00		2.800.000,00
4.4.90.52	Equipamentos e Material Permanente			2.500.000,00		2.500.000,00
10 302 1015 1.38	Aquisição de Equipamentos para Ampliação do Atendimento na Urgência, para Ambulância Básica e para UTI Móvel			150.000,00		150.000,00
4.4.90.52	Equipamentos e Material Permanente			150.000,00		150.000,00
10 302 1015 1.39	Aquisição de Equipamentos e Material Permanente para o Laboratório			608.000,00		608.000,00
4.4.90.52	Equipamentos e Material Permanente			608.000,00		608.000,00
10 302 1015 2.106	Programa de Ampliação e Qualificação do Atendimento Médico Especializado no Hospital Aristeu Chaves, CEO e CEMECS			4.297.750,00		4.297.750,00
3.3.90.30	Material de Consumo				1.397.750,00	1.397.750,00
3.3.90.36	Outros Serviços de Terceiros - Pessoa Física				400.000,00	400.000,00
3.3.90.39	Outros Serviços de Terceiros - Pessoa Jurídica				2.500.000,00	2.500.000,00
10 302 1015 2.110	Programa de Atendimento Especializado da Reabilitação				860.000,00	860.000,00
3.3.90.30	Material de Consumo				60.000,00	60.000,00
3.3.90.36	Outros Serviços de Terceiros - Pessoa Física				300.000,00	300.000,00
3.3.90.39	Outros Serviços de Terceiros - Pessoa Jurídica				500.000,00	500.000,00
10 302 1015 2.111	Programa de Atendimento e Qualificação dos Serviços Médico Odontológico Especializado				7.630.000,00	7.630.000,00
3.1.90.04	Contratação por Tempo Determinado				3.500.000,00	3.500.000,00
3.1.90.11	Vencimentos e Vantagens Fixas - Pessoal Civil				1.600.000,00	1.600.000,00
3.1.90.13	Obrigações Patronais				350.000,00	350.000,00
3.1.90.94	Indenizações e Restituições Trabalhistas				500.000,00	500.000,00
3.1.91.13	Obrigações Patronais				800.000,00	800.000,00
3.3.90.30	Material de Consumo				350.000,00	350.000,00
3.3.90.36	Outros Serviços de Terceiros - Pessoa Física				150.000,00	150.000,00
3.3.90.39	Outros Serviços de Terceiros - Pessoa Jurídica				380.000,00	380.000,00
10 302 1015 2.115	Programa de Atenção Especializada a Saúde Mental				1.210.000,00	1.210.000,00
3.3.90.30	Material de Consumo				340.000,00	340.000,00
3.3.90.32	Material, Bem ou Serviço para Distribuição Gratuita				260.000,00	260.000,00
3.3.90.36	Outros Serviços de Terceiros - Pessoa Física				180.000,00	180.000,00
3.3.90.39	Outros Serviços de Terceiros - Pessoa Jurídica				430.000,00	430.000,00
10 302 1015 2.117	Programa de Atendimento às Gestantes de Alto Risco				5.730.000,00	5.730.000,00
3.1.90.04	Contratação por Tempo Determinado				2.400.000,00	2.400.000,00
3.1.90.11	Vencimentos e Vantagens Fixas - Pessoal Civil				900.000,00	900.000,00
3.1.90.13	Obrigações Patronais				300.000,00	300.000,00
3.1.90.94	Indenizações e Restituições Trabalhistas				200.000,00	200.000,00
3.1.91.13	Obrigações Patronais				900.000,00	900.000,00

# Município de Camaragibe

Avenida Doutor Belmino Correia, 3038 - Tmbf - 54.768-000 - Camaragibe/ PE  
CNPJ: 08.260.663/0001-57 Fone: (81)21.29-9500  
<https://www.camaragibe.pe.gov.br/>



Usuário: Processamento

Chave de Autenticação  
1251-3507-661

Página  
21 / 29

## Anexo 6 da Lei Nº 4.320/64 - Programa de Trabalho

Valores em R\$ - Período: Orçamento/ 2020

Unidade Orçamentária: 3014-FUNDO MUNICIPAL DE SAÚDE

Código	Especificação	Não Orçamentária	Operação Especial	Projetos	Atividades	Total
3.3.90.30	Material de Consumo				200.000,00	200.000,00
3.3.90.32	Material, Bem ou Serviço para Distribuição Gratuita				150.000,00	150.000,00
3.3.90.36	Outros Serviços de Terceiros - Pessoa Física				280.000,00	280.000,00
3.3.90.39	Outros Serviços de Terceiros - Pessoa Jurídica				400.000,00	400.000,00
10 302 1015 2.118	Programa de Assistência Pré-Hospitalar e Serviços Médicos de Urgência				1.923.000,00	1.923.000,00
3.3.90.30	Material de Consumo				450.000,00	450.000,00
3.3.90.36	Outros Serviços de Terceiros - Pessoa Física				473.000,00	473.000,00
3.3.90.39	Outros Serviços de Terceiros - Pessoa Jurídica				1.000.000,00	1.000.000,00
10 302 1015 2.119	Programa de Exames Laboratoriais				944.000,00	944.000,00
3.3.90.30	Material de Consumo				64.000,00	64.000,00
3.3.90.36	Outros Serviços de Terceiros - Pessoa Física				80.000,00	80.000,00
3.3.90.39	Outros Serviços de Terceiros - Pessoa Jurídica				800.000,00	800.000,00
10 302 1015 2.123	Programa de Atendimento a Pessoas de Necessidades Especiais				300.000,00	300.000,00
3.3.90.30	Material de Consumo				50.000,00	50.000,00
3.3.90.32	Material, Bem ou Serviço para Distribuição Gratuita				70.000,00	70.000,00
3.3.90.36	Outros Serviços de Terceiros - Pessoa Física				80.000,00	80.000,00
3.3.90.39	Outros Serviços de Terceiros - Pessoa Jurídica				100.000,00	100.000,00
10 303	Suporte Profilático e Terapêutico					
10 303 1015	ATENÇÃO À SAÚDE			160.000,00	3.668.000,00	3.828.000,00
10 303 1015 2.114	Programa de Controle da Tuberculose e da Hanseníase				1.368.000,00	1.368.000,00
3.3.90.30	Material de Consumo				800.000,00	800.000,00
3.3.90.32	Material, Bem ou Serviço para Distribuição Gratuita				161.500,00	161.500,00
3.3.90.36	Outros Serviços de Terceiros - Pessoa Física				300.000,00	300.000,00
3.3.90.39	Outros Serviços de Terceiros - Pessoa Jurídica				100.000,00	100.000,00
10 303 1015 2.122	Programa de Prevenção e Tratamento das Mulheres				238.500,00	238.500,00
3.3.90.30	Material de Consumo				568.000,00	568.000,00
3.3.90.32	Material, Bem ou Serviço para Distribuição Gratuita				180.000,00	180.000,00
3.3.90.36	Outros Serviços de Terceiros - Pessoa Física				88.000,00	88.000,00
3.3.90.39	Outros Serviços de Terceiros - Pessoa Jurídica				100.000,00	100.000,00
10 303 1015	PROGRAMA DE VIGILÂNCIA À SAÚDE				200.000,00	200.000,00
10 303 1015 1.43	Aquisição de Bens e Serviços para as Atividades da Vigilância Ambiental			160.000,00	2.300.000,00	2.460.000,00
4.4.90.52	Equipamentos e Material Permanente			160.000,00	160.000,00	160.000,00
10 303 1016 2.125	Programa de Vigilância Ambiental em Saúde				2.300.000,00	2.300.000,00
3.1.90.04	Contratação por Tempo Determinado				800.000,00	800.000,00
3.1.90.11	Vencimentos e Vantagens Fixas - Pessoal Civil				700.000,00	700.000,00
3.1.90.13	Obrigações Patronais				100.000,00	100.000,00
3.1.90.94	Indenizações e Restituições Trabalhistas				100.000,00	100.000,00
3.1.91.13	Obrigações Patronais				100.000,00	100.000,00
3.3.90.30	Material de Consumo				300.000,00	300.000,00
3.3.90.36	Outros Serviços de Terceiros - Pessoa Física				100.000,00	100.000,00
3.3.90.39	Outros Serviços de Terceiros - Pessoa Jurídica				100.000,00	100.000,00
10 305	Vigilância Epidemiológica				4.589.250,00	4.589.250,00
10 305 1015	ATENÇÃO À SAÚDE				187.000,00	187.000,00



# Município de Camaragibe

Avenida Doutor Belmino Correia, 3038 - Timblé - 54.768-000 - Camaragibe/ PE  
CNPJ: 08.260.663/0001-57 Fone: (81)2129-9500  
<https://www.camaragibe.pe.gov.br/>



Chave de Autenticação  
1251-3507-661

Usuário: Processamento

Página  
22 / 29

## Anexo 6 da Lei Nº 4.320/64 - Programa de Trabalho

Valores em R\$ - Período: Orçamento/ 2020

### Unidade Orçamentária: 3014 - FUNDO MUNICIPAL DE SAÚDE

Código	Especificação	Não Orçamentária	Operação Especial	Projetos	Atividades	Total
10 305 1015 2.112	Programa Nacional de Imunização				187.000,00	187.000,00
3.3.90.30	Material de Consumo				57.000,00	57.000,00
3.3.90.36	Outros Serviços de Terceiros - Pessoa Física				40.000,00	40.000,00
3.3.90.39	Outros Serviços de Terceiros - Pessoa Jurídica				90.000,00	90.000,00
10 305 1016	PROGRAMA DE VIGILÂNCIA À SAÚDE				4.402.250,00	4.402.250,00
10 305 1016 2.128	Programa de Vigilância Epidemiológica e Sanitária				4.402.250,00	4.402.250,00
3.1.90.04	Contratação por Tempo Determinado				2.342.250,00	2.342.250,00
3.1.90.11	Vencimentos e Vantagens Fixas - Pessoal Civil				800.000,00	800.000,00
3.1.90.13	Obrigações Patronais				150.000,00	150.000,00
3.1.90.94	Indenizações e Restituições Trabalhistas				200.000,00	200.000,00
3.1.91.13	Obrigações Patronais				150.000,00	150.000,00
3.3.90.30	Material de Consumo				300.000,00	300.000,00
3.3.90.36	Outros Serviços de Terceiros - Pessoa Física				150.000,00	150.000,00
3.3.90.39	Outros Serviços de Terceiros - Pessoa Jurídica				310.000,00	310.000,00
10 306	Alimentação e Nutrição				6.750,00	6.750,00
10 306 1015	ATENÇÃO À SAÚDE				6.750,00	6.750,00
10 306 1015 2.113	Programa de Alimentação e Nutrição				6.750,00	6.750,00
3.3.90.30	Material de Consumo				1.000,00	1.000,00
3.3.90.36	Outros Serviços de Terceiros - Pessoa Física				1.000,00	1.000,00
3.3.90.39	Outros Serviços de Terceiros - Pessoa Jurídica				4.750,00	4.750,00
<b>Total da Unidade Orçamentária</b>		<b>14.318.000,00</b>		<b>78.891.250,00</b>	<b>93.209.250,00</b>	<b>93.209.250,00</b>

### Total da Unidade Orçamentária

14.318.000,00

78.891.250,00

93.209.250,00

### Total da Unidade Gestora

14.368.000,00

79.578.860,00

93.946.860,00

### Unidade Gestora: 3 - Fundo Municipal de Assistência Social de Camaragibe

### Unidade Orçamentária: 3012 - FUNDO MUNICIPAL DO IDOSO

Código	Especificação	Não Orçamentária	Operação Especial	Projetos	Atividades	Total
8	Assistência Social				370.000,00	370.000,00
8 241	Assistência ao Idoso				370.000,00	370.000,00
8 241 1013	ASSISTÊNCIA SOCIAL E CIDADANIA IDOSO				370.000,00	370.000,00
8 241 1013 2.63	Manter as Ações do Fundo Municipal do Idoso				30.000,00	30.000,00
3.3.90.30	Material de Consumo				30.000,00	30.000,00
8 241 1013 2.64	Ampliar as Ações de Proteção e Acolhimento do Idoso				340.000,00	340.000,00
3.3.90.30	Material de Consumo				100.000,00	100.000,00
3.3.90.33	Passagens e Despesas com Locomoção				5.000,00	5.000,00
3.3.90.36	Outros Serviços de Terceiros - Pessoa Física				85.000,00	85.000,00
3.3.90.39	Outros Serviços de Terceiros - Pessoa Jurídica				100.000,00	100.000,00
3.3.90.48	Outros Auxílios Financeiros a Pessoas Físicas				50.000,00	50.000,00
<b>Total da Unidade Orçamentária</b>		<b>370.000,00</b>		<b>370.000,00</b>	<b>370.000,00</b>	<b>370.000,00</b>

### Total da Unidade Orçamentária

370.000,00

370.000,00

370.000,00

### Unidade Orçamentária: 3013 - FUNDO MUNICIPAL ASSISTÊNCIA SOCIAL

Código	Especificação	Não Orçamentária	Operação Especial	Projetos	Atividades	Total
8	Assistência Social				5.530.000,00	5.590.000,00
8 122	Administração Geral			60.000,00	5.530.000,00	5.590.000,00
8 122 1011	ASSISTÊNCIA SOCIAL E CIDADANIA			60.000,00	1.860.000,00	1.920.000,00
				60.000,00	1.860.000,00	1.920.000,00

# Município de Camaragibe

Avenida Doutor Belmino Correia, 3038 - Timbi - 54.768-000 - Camaragibe/ PE  
CNPJ: 08.260.663/0001-57 Fone: (81)2129-9500  
<https://www.camaragibe.pe.gov.br/>



Usuário: Processamento  
Chave de Autenticação  
1.251-3507-661  
Página  
23 / 29

## Anexo 6 da Lei Nº 4.320/64 - Programa de Trabalho

Valores em R\$ - Período: Orçamento/2020

### Unidade Orçamentária: 3013 - FUNDO MUNICIPAL ASSISTÊNCIA SOCIAL

Código	Especificação	Não Orçamentária	Operação Especial	Projetos	Atividades	Total
8 122 1011 1.21	Aquisição de Bens e Serviços para o FMAS			60.000,00		60.000,00
4.4.90.52	Equipamentos e Material Permanente			60.000,00		60.000,00
8 122 1011 2.65	Garantir o Apoio Técnico e Administrativo às Ações do FMAS				1.810.000,00	1.810.000,00
3.1.90.04	Contratação por Tempo Determinado				450.000,00	450.000,00
3.1.90.11	Vencimentos e Vantagens Fixas - Pessoal Civil				600.000,00	600.000,00
3.1.90.13	Obrigações Patronais				130.000,00	130.000,00
3.1.90.94	Indenizações e Restituições Trabalhistas				110.000,00	110.000,00
3.1.91.13	Obrigações Patronais				120.000,00	120.000,00
3.3.90.14	Diárias - Civil				5.000,00	5.000,00
3.3.90.30	Material de Consumo				50.000,00	50.000,00
3.3.90.33	Passagens e Despesas com Locomoção				30.000,00	30.000,00
3.3.90.36	Outros Serviços de Terceiros - Pessoa Física				140.000,00	140.000,00
3.3.90.39	Outros Serviços de Terceiros - Pessoa Jurídica				175.000,00	175.000,00
8 122 1011 2.66	Garantir Apoio Técnico e Administrativo às Ações do Conselho				50.000,00	50.000,00
3.3.90.35	Serviços de Consultoria				20.000,00	20.000,00
3.3.90.36	Outros Serviços de Terceiros - Pessoa Física				10.000,00	10.000,00
3.3.90.39	Outros Serviços de Terceiros - Pessoa Jurídica				20.000,00	20.000,00
8 242	Assistência ao Portador de Deficiência				20.000,00	20.000,00
8 242 1011	ASSISTÊNCIA SOCIAL E CIDADANIA				20.000,00	20.000,00
8 242 1011 2.73	Garantir a Inclusão Produtiva às Comunidades em Vulnerabilidade e Riscos - Programa Pernambuco no Bate				20.000,00	20.000,00
3.3.90.30	Material de Consumo				5.000,00	5.000,00
3.3.90.36	Outros Serviços de Terceiros - Pessoa Física				5.000,00	5.000,00
3.3.90.39	Outros Serviços de Terceiros - Pessoa Jurídica				10.000,00	10.000,00
8 243	Assistência à Criança e ao Adolescente				850.000,00	850.000,00
8 243 1011	ASSISTÊNCIA SOCIAL E CIDADANIA				850.000,00	850.000,00
8 243 1011 2.67	Aplicar Medidas Socioeducativas em Meio Aberto/ Liberdade Assistida				70.000,00	70.000,00
3.3.90.30	Material de Consumo				20.000,00	20.000,00
3.3.90.36	Outros Serviços de Terceiros - Pessoa Física				20.000,00	20.000,00
3.3.90.39	Outros Serviços de Terceiros - Pessoa Jurídica				30.000,00	30.000,00
8 243 1011 2.74	Combater a Violência e o Abuso Sexual de Crianças e Adolescentes				190.000,00	190.000,00
3.3.90.30	Material de Consumo				10.000,00	10.000,00
3.3.90.32	Material, Bem ou Serviço para Distribuição Gratuita				30.000,00	30.000,00
3.3.90.36	Outros Serviços de Terceiros - Pessoa Física				10.000,00	10.000,00
3.3.90.39	Outros Serviços de Terceiros - Pessoa Jurídica				140.000,00	140.000,00
8 243 1011 2.76	Garantir a Defesa da Criança através do Centro da Criança e do Adolescente - CCA				100.000,00	100.000,00
3.3.90.30	Material de Consumo				20.000,00	20.000,00
3.3.90.32	Material, Bem ou Serviço para Distribuição Gratuita				15.000,00	15.000,00
3.3.90.36	Outros Serviços de Terceiros - Pessoa Física				10.000,00	10.000,00
3.3.90.39	Outros Serviços de Terceiros - Pessoa Jurídica				55.000,00	55.000,00
8 243 1011 2.78	Garantir a Defesa dos Adolescentes através do centro da Juventude -				270.000,00	270.000,00
3.1.90.11	Vencimentos e Vantagens Fixas - Pessoal Civil				100.000,00	100.000,00
3.1.90.13	Obrigações Patronais				15.000,00	15.000,00



# Município de Camaragibe

Avenida Doutor Belmino Correia, 3038 - Timbi - 54.768-000 - Camaragibe/ PE  
CNPJ: 08.260.663/0001-57 Fone: (81)2129-9500  
<https://www.camaragibe.pe.gov.br/>



Usuário: Processamento  
Chave de Autenticação  
1251-3507-661  
Página  
24 / 29

## Anexo 6 da Lei N° 4.320/64 - Programa de Trabalho

Unidade Orçamentária: 3013 - FUNDO MUNICIPAL ASSISTÊNCIA SOCIAL		Valores em R\$ - Período: Orçamento / 2020				
Código	Especificação	Não Orçamentária	Operação Especial	Projetos	Atividades	Total
8 243 1011 2.86	Atender Famílias em Vulnerabilidade Social - Programa Criança Feliz				5.000,00	5.000,00
	Material de Consumo				30.000,00	30.000,00
	Material, Bem ou Serviço para Distribuição Gratuita				70.000,00	70.000,00
	Outros Serviços de Terceiros - Pessoa Física				50.000,00	50.000,00
	Outros Serviços de Terceiros - Pessoa Jurídica				220.000,00	220.000,00
	Material de Consumo				30.000,00	30.000,00
	Material, Bem ou Serviço para Distribuição Gratuita				80.000,00	80.000,00
	Outros Serviços de Terceiros - Pessoa Física				30.000,00	30.000,00
	Outros Serviços de Terceiros - Pessoa Jurídica				80.000,00	80.000,00
8 244	Assistência Comunitária					
8 244 1011	ASSISTÊNCIA SOCIAL E CIDADANIA					
8 244 1011 2.68	Promover a Integração da Assistência Social				2.800.000,00	2.800.000,00
	Material de Consumo				2.800.000,00	2.800.000,00
	Material, Bem ou Serviço para Distribuição Gratuita				50.000,00	50.000,00
	Outros Serviços de Terceiros - Pessoa Física				5.000,00	5.000,00
	Outros Serviços de Terceiros - Pessoa Jurídica				5.000,00	5.000,00
8 244 1011 2.69	Desenvolver Ações de Enfrentamento as Situações de Violência de Direito				10.000,00	10.000,00
	Material de Consumo				30.000,00	30.000,00
	Material, Bem ou Serviço para Distribuição Gratuita				50.000,00	50.000,00
	Outros Serviços de Terceiros - Pessoa Física				5.000,00	5.000,00
	Outros Serviços de Terceiros - Pessoa Jurídica				15.000,00	15.000,00
8 244 1011 2.70	Aferir a Qualidade da Gestão Descentralizada dos Serviços - IGDSUAS				10.000,00	10.000,00
	Material de Consumo				20.000,00	20.000,00
	Outros Serviços de Terceiros - Pessoa Física				60.000,00	60.000,00
	Outros Serviços de Terceiros - Pessoa Jurídica				20.000,00	20.000,00
8 244 1011 2.71	Manter Serviços de Acolhimento aos Indivíduos e Famílias em Situação de Vulnerabilidade				20.000,00	20.000,00
	Material de Consumo				20.000,00	20.000,00
	Outros Serviços de Terceiros - Pessoa Física				80.000,00	80.000,00
	Outros Serviços de Terceiros - Pessoa Jurídica				20.000,00	20.000,00
8 244 1011 2.72	Garantir a Inclusão Produtiva às Comunidades em Vulnerabilidade e Riscos - Programa Pernambuco no Bateute				20.000,00	20.000,00
	Material de Consumo				20.000,00	20.000,00
	Material, Bem ou Serviço para Distribuição Gratuita				5.000,00	5.000,00
	Outros Serviços de Terceiros - Pessoa Física				10.000,00	10.000,00
	Outros Serviços de Terceiros - Pessoa Jurídica				10.000,00	10.000,00
8 244 1011 2.75	Desenvolver Ações de Combate ao Trabalho Infantil				5.000,00	5.000,00
	Material, Bem ou Serviço para Distribuição Gratuita				10.000,00	10.000,00
	Outros Serviços de Terceiros - Pessoa Física				10.000,00	10.000,00
	Outros Serviços de Terceiros - Pessoa Jurídica				5.000,00	5.000,00
8 244 1011 2.77	Disponibilizar Benefícios em Situações Eventuais e Adversas				50.000,00	50.000,00
	Material, Bem ou Serviço para Distribuição Gratuita				50.000,00	50.000,00
	Material, Bem ou Serviço para Distribuição Gratuita				190.000,00	190.000,00
	Outros Auxílios Financeiros a Pessoas Físicas				30.000,00	30.000,00
8 244 1011 2.81	Garantir o Serviço de Convivência Social - SCFV				160.000,00	160.000,00
	Vencimentos e Vantagens Fixas - Pessoal Civil				490.000,00	490.000,00
	Obrigações Patronais				350.000,00	350.000,00
					50.000,00	50.000,00

# Município de Camaragibe

Avenida Doutor Belmino Correia, 3038 - Timbi - 54.768-000 - Camaragibe/PE  
CNPJ: 08.260.663/0001-57 Fone: (81)2129-9500  
<https://www.camaragibe.pe.gov.br/>



Chave de Autenticação  
1251-3507-661

Usuário: Processamento

Página  
25 / 29

## Anexo 6 da Lei Nº 4.320/64 - Programa de Trabalho

Unidade Orçamentária: 3013 - FUNDO MUNICIPAL ASSISTÊNCIA SOCIAL		Valores em R\$ - Período: Orçamento / 2020				
Código	Especificação	Não Orçamentária	Operação Especial	Projetos	Atividades	Total
3.3.90.14	Diárias - Civil				10.000,00	10.000,00
3.3.90.30	Material de Consumo				20.000,00	20.000,00
3.3.90.36	Outros Serviços de Terceiros - Pessoa Física				10.000,00	10.000,00
3.3.90.39	Outros Serviços de Terceiros - Pessoa Jurídica				50.000,00	50.000,00
8 244 1011 2.82	Promover o Atendimento Socioassistencial às Famílias - PAIF				900.000,00	900.000,00
3.1.90.04	Contratação por Tempo Determinado				110.000,00	110.000,00
3.1.90.11	Vencimentos e Vantagens Fixas - Pessoal Civil				340.000,00	340.000,00
3.1.90.13	Obrigações Patronais				110.000,00	110.000,00
3.3.90.30	Material de Consumo				100.000,00	100.000,00
3.3.90.32	Material, Bem ou Serviço para Distribuição Gratuita				50.000,00	50.000,00
3.3.90.36	Outros Serviços de Terceiros - Pessoa Física				110.000,00	110.000,00
3.3.90.39	Outros Serviços de Terceiros - Pessoa Jurídica				80.000,00	80.000,00
8 244 1011 2.83	Desenvolver Práticas de Educação Alimentar e de Combate a Fome - NAPAS				510.000,00	510.000,00
3.1.90.11	Vencimentos e Vantagens Fixas - Pessoal Civil				300.000,00	300.000,00
3.1.90.13	Obrigações Patronais				35.000,00	35.000,00
3.3.90.30	Material de Consumo				10.000,00	10.000,00
3.3.90.32	Material, Bem ou Serviço para Distribuição Gratuita				65.000,00	65.000,00
3.3.90.36	Outros Serviços de Terceiros - Pessoa Física				50.000,00	50.000,00
3.3.90.39	Outros Serviços de Terceiros - Pessoa Jurídica				50.000,00	50.000,00
8 244 1011 2.84	Promover o Atendimento Socioassistencial às Famílias - PAIF Estadual				290.000,00	290.000,00
3.3.90.30	Material de Consumo				50.000,00	50.000,00
3.3.90.36	Outros Serviços de Terceiros - Pessoa Física				90.000,00	90.000,00
3.3.90.39	Outros Serviços de Terceiros - Pessoa Jurídica				150.000,00	150.000,00
8 244 1011 2.90	Promoção do Acesso ao Mundo do Trabalho				100.000,00	100.000,00
3.3.90.30	Material de Consumo				50.000,00	50.000,00
3.3.90.39	Outros Serviços de Terceiros - Pessoa Jurídica				50.000,00	50.000,00
<b>Total da Unidade Orçamentária</b>				<b>60.000,00</b>	<b>5.530.000,00</b>	<b>5.590.000,00</b>
<b>Total da Unidade Gestora</b>				<b>60.000,00</b>	<b>5.900.000,00</b>	<b>5.960.000,00</b>
Unidade Gestora: 4 - Fundo Municipal dos Direitos da Criança e do Adolescente de Camaragibe						
Unidade Orçamentária: 3011 - FUNDO MUNICIPAL DEFESA CRIANÇA ADOLESCENTE						
Código	Especificação	Não Orçamentária	Operação Especial	Projetos	Atividades	Total
8	Assistência Social				387.000,00	387.000,00
8 243	Assistência à Criança e ao Adolescente				387.000,00	387.000,00
8 243 1012	ASSISTÊNCIA SOCIAL E CIDADANIA CRIANÇA E ADOLESCENTE				387.000,00	387.000,00
8 243 1012 2.59	Desenvolver Ações do Conselho Tutelar				257.000,00	257.000,00
3.1.90.11	Vencimentos e Vantagens Fixas - Pessoal Civil				107.700,00	107.700,00
3.3.90.14	Diárias - Civil				2.300,00	2.300,00
3.3.90.30	Material de Consumo				75.000,00	75.000,00
3.3.90.36	Outros Serviços de Terceiros - Pessoa Física				70.000,00	70.000,00
3.3.90.39	Outros Serviços de Terceiros - Pessoa Jurídica				2.000,00	2.000,00
8 243 1012 2.60	Manter e Desenvolver Ações do Fundo Municipal - FMCD				40.000,00	40.000,00
3.3.90.14	Diárias - Civil				10.000,00	10.000,00
3.3.90.30	Material de Consumo				10.000,00	10.000,00



# Município de Camaragibe

Avenida Doutor Belmino Correia, 3038 - Timbi - 54.768-000 - Camaragibe / PE  
 CNPJ: 08.260.663/0001-57 Fone: (81)2129-9500  
<https://www.camaragibe.pe.gov.br/>



Usuário: Processamento  
 Chave de Autenticação: 1251-3507-661  
 Página: 26 / 29

## Anexo 6 da Lei Nº 4.320/64 - Programa de Trabalho

Unidade Orçamentária: 3011 - FUNDO MUNICIPAL DEFESA CRIANÇA ADOLESCENTE  
 Valores em R\$ - Período: Orçamento / 2020

Código	Especificação	Não Orçamentária	Operação Especial	Projetos	Atividades	Total
8 243 1012 2.61	3.3.90.36 Outros Serviços de Terceiros - Pessoa Física				5.000,00	5.000,00
	3.3.90.39 Outros Serviços de Terceiros - Pessoa Jurídica				15.000,00	15.000,00
8 243 1012 2.62	3.3.90.41 Apoyo Técnico - Financeiro às OG e ONG				30.000,00	30.000,00
	Contribuições				30.000,00	30.000,00
	Desenvolver e Manter o Conselho Municipal dos Direitos da Criança e do Adolescente - CMDCA				60.000,00	60.000,00
	Material de Consumo					
	3.3.90.30 Outros Serviços de Terceiros - Pessoa Física				30.000,00	30.000,00
	3.3.90.36 Outros Serviços de Terceiros - Pessoa Física				10.000,00	10.000,00
	3.3.90.39 Outros Serviços de Terceiros - Pessoa Jurídica				20.000,00	20.000,00
<b>Total da Unidade Orçamentária</b>					<b>387.000,00</b>	<b>387.000,00</b>
<b>Total da Unidade Gestora</b>					<b>387.000,00</b>	<b>387.000,00</b>

Unidade Gestora: 5 - Fundação de Cultura, Turismo e Esportes de Camaragibe  
 Unidade Orçamentária: 3015 - FUNDAÇÃO DE CULTURA

Código	Especificação	Não Orçamentária	Operação Especial	Projetos	Atividades	Total
13 122 1019 1.27	4.4.90.51 Cultura			360.000,00	2.374.000,00	2.734.000,00
	Administração Geral			360.000,00	800.000,00	1.160.000,00
	PROMOÇÃO DA ARTE E FORTALECIMENTO DA IDENTIDADE CULTURAL			360.000,00	800.000,00	1.160.000,00
	Realização de Projetos Técnicos, Construções, Reformas, Requalificações e Aquisição de Equipamentos			360.000,00		360.000,00
	Obras e Instalações					
	4.4.90.51 Equipamentos e Material Permanente			310.000,00		310.000,00
	4.4.90.52			50.000,00		50.000,00
13 122 1019 2.98	3.1.90.04 Apoio Técnico e Administrativo da Fundação de Cultura			800.000,00		800.000,00
	3.1.90.11 Contratação por Tempo Determinado			50.000,00		50.000,00
	3.1.90.13 Vencimentos e Vantagens Fixas - Pessoal Civil			400.000,00		400.000,00
	3.1.90.13 Obrigações Patronais			80.000,00		80.000,00
	3.1.90.92 Despesas de Exercícios Anteriores			5.000,00		5.000,00
	3.1.90.94 Indenizações e Restituições Trabalhistas			50.000,00		50.000,00
	3.1.91.13 Obrigações Patronais			10.000,00		10.000,00
	3.3.90.14 Diárias - Civil			10.000,00		10.000,00
	3.3.90.30 Material de Consumo			80.000,00		80.000,00
	3.3.90.33 Passagens e Despesas com Locomoção			10.000,00		10.000,00
	3.3.90.36 Outros Serviços de Terceiros - Pessoa Física			10.000,00		10.000,00
	3.3.90.39 Outros Serviços de Terceiros - Pessoa Jurídica			10.000,00		10.000,00
13 391 1019 2.105	3.3.90.30 Patrimônio Histórico, Artístico e Arqueológico			96.000,00		96.000,00
	3.3.90.36 Outros Serviços de Terceiros - Pessoa Física			96.000,00		96.000,00
	3.3.90.39 Outros Serviços de Terceiros - Pessoa Jurídica			96.000,00		96.000,00
	Material de Consumo			30.000,00		30.000,00
	3.3.90.30 Outros Serviços de Terceiros - Pessoa Física			30.000,00		30.000,00
	3.3.90.36 Outros Serviços de Terceiros - Pessoa Física			36.000,00		36.000,00
	3.3.90.39 Outros Serviços de Terceiros - Pessoa Jurídica			1.478.000,00		1.478.000,00
13 392 1019 2.101	3.3.90.30 Difusão Cultural			1.478.000,00		1.478.000,00
	3.3.90.36 Outros Serviços de Terceiros - Pessoa Física			1.478.000,00		1.478.000,00
	3.3.90.39 Outros Serviços de Terceiros - Pessoa Jurídica			1.478.000,00		1.478.000,00
	Material de Consumo			478.000,00		478.000,00
	3.3.90.30 Outros Serviços de Terceiros - Pessoa Física					







# Município de Camaragibe

Avenida Doutor Belmino Correia, 3038 - Timbi - 54.768-000 - Camaragibe/ PE  
CNPJ: 08.260.663/0001-57 Fone: (81) 21.29-9500  
<https://www.camaragibe.pe.gov.br/>



Usuário: Processamento

Chave de Autenticação  
1251-3507-661

Página  
28 / 29

## Anexo 6 da Lei Nº 4.320/64 - Programa de Trabalho

Unidade Orçamentária: 10010 - CÂMARA MUNICIPAL DE CAMARAGIBE

Código	Especificação	Não Orçamentária	Operação Especial	Projetos	Atividades	Total
1 31	Ação Legislativa			320.000,00	11.680.000,00	12.000.000,00
1 31 1001	PROCEDIMENTOS DO LEGISLATIVO			320.000,00	11.680.000,00	12.000.000,00
1 31 1001 1.1	Construção, Reforma, Ampliação e Conservação do Poder Legislativo			120.000,00		120.000,00
4.4.90.30	Material de Consumo			10.000,00		10.000,00
4.4.90.39	Outros Serviços de Terceiros - Pessoa Jurídica			10.000,00		10.000,00
4.4.90.51	Obras e Instalações			100.000,00		100.000,00
1 31 1001 1.2	Aquisição de Móveis, Máquinas, Equipamentos Diversos e Veículos			200.000,00		200.000,00
4.4.90.52	Equipamentos e Material Permanente			200.000,00		200.000,00
1 31 1001 2.1	Manutenção das Atividades dos Agentes Políticos				2.395.000,00	2.395.000,00
3.1.90.11	Vencimentos e Vantagens Fixas - Pessoal Civil				2.000.000,00	2.000.000,00
3.3.90.14	Diárias - Civil				200.000,00	200.000,00
3.3.90.30	Material de Consumo				20.000,00	20.000,00
3.3.90.35	Serviços de Consultoria				5.000,00	5.000,00
3.3.90.36	Outros Serviços de Terceiros - Pessoa Física				5.000,00	5.000,00
3.3.90.39	Outros Serviços de Terceiros - Pessoa Jurídica				5.000,00	5.000,00
3.3.90.93	Indenizações e Restituições				5.000,00	5.000,00
1 31 1001 2.2	Divulgação Institucional do Poder Legislativo				160.000,00	160.000,00
3.3.90.39	Outros Serviços de Terceiros - Pessoa Jurídica				10.000,00	10.000,00
1 31 1001 2.3	Manutenção das Atividades do Poder Legislativo				10.000,00	10.000,00
3.1.90.11	Vencimentos e Vantagens Fixas - Pessoal Civil				5.067.500,00	6.924.500,00
3.1.90.16	Outras Despesas Variáveis - Pessoal Civil				12.000,00	12.000,00
3.1.90.94	Indenizações e Restituições Trabalhistas				5.000,00	5.000,00
3.3.90.14	Diárias - Civil				300.000,00	300.000,00
3.3.90.30	Material de Consumo				150.000,00	150.000,00
3.3.90.33	Passagens e Despesas com Locomoção				5.000,00	5.000,00
3.3.90.36	Outros Serviços de Terceiros - Pessoa Física				80.000,00	80.000,00
3.3.90.39	Outros Serviços de Terceiros - Pessoa Jurídica				1.300.000,00	1.300.000,00
3.3.90.46	Auxílio-Alimentação				5.000,00	5.000,00
1 31 1001 2.4	Treinamento e Capacitação dos Servidores do Poder Legislativo				22.000,00	22.000,00
3.3.90.36	Outros Serviços de Terceiros - Pessoa Física				6.000,00	6.000,00
3.3.90.39	Outros Serviços de Terceiros - Pessoa Jurídica				16.000,00	16.000,00
1 31 1001 2.5	Encargos com Vale-Transporte e Auxílio Alimentação dos Servidores				886.000,00	886.000,00
3.3.90.39	Outros Serviços de Terceiros - Pessoa Jurídica				235.000,00	235.000,00
3.3.90.46	Auxílio-Alimentação				650.000,00	650.000,00
3.3.90.49	Auxílio-Transporte				1.000,00	1.000,00
1 31 1001 2.6	Contribuição para Órgãos Previdenciários (RPPS E RGPS)				1.420.000,00	1.420.000,00
3.1.90.13	Obrigações Patronais				1.200.000,00	1.200.000,00
3.1.91.13	Obrigações Patronais				200.000,00	200.000,00
3.3.90.47	Obrigações Tributárias e Contributivas				20.000,00	20.000,00
1 31 1001 2.7	Dispêndio com Ações Judiciais				10.000,00	10.000,00
3.1.90.91	Sentenças Judiciais				5.000,00	5.000,00
3.1.91.91	Sentenças Judiciais				5.000,00	5.000,00
1 31 1001 2.8	Dispêndio com Despesas de Exercícios Anteriores				10.000,00	10.000,00

# Município de Camaragibe

Avenida Doutor Belmino Correia, 3038 - Timbi - 54.768-000 - Camaragibe/ PE  
CNPJ: 08.260.663/0001-57 Fone: (81)21.29-9500  
<https://www.camaragibe.pe.gov.br/>



Usuário: Processamento  
Chave de Autenticação  
1251-3507-661  
Página  
29 / 29

## Anexo 6 da Lei Nº 4.320/64 - Programa de Trabalho

### Unidade Orçamentária: 10010-CÂMARA MUNICIPAL DE CAMARAGIBE

Valores em R\$ - Período: Orçamento / 2020

Código	Especificação	Não Orçamentária	Operação Especial	Projetos	Atividades	Total
1 31 1001 2.9	Despesas de Exercícios Anteriores				10.000,00	10.000,00
	Encargos com Parcelamento de Órgãos Previdenciários (RPPS e RGPS)				1.500,00	1.500,00
3.2.90.21	Juros sobre a Dívida por Contrato				500,00	500,00
3.2.90.22	Outros Encargos sobre a Dívida por Contrato				500,00	500,00
4.6.90.71	Principal da Dívida Contratual Resgatado				500,00	500,00
1 31 1001 2.10	Encargos com Parcelamento RGPS - Prestadores de Serviços				1.000,00	1.000,00
3.2.90.21	Juros sobre a Dívida por Contrato				500,00	500,00
3.2.90.22	Outros Encargos sobre a Dívida por Contrato				500,00	500,00
	<b>Total da Unidade Orçamentária</b>	<b>320.000,00</b>		<b>320.000,00</b>	<b>1.1.680.000,00</b>	<b>12.000.000,00</b>
	<b>Total da Unidade Gestora</b>	<b>320.000,00</b>		<b>320.000,00</b>	<b>1.1.680.000,00</b>	<b>12.000.000,00</b>
	<b>TOTAL GERAL</b>	<b>6.000.000,00</b>	<b>41.018.500,00</b>	<b>41.018.500,00</b>	<b>303.097.112,00</b>	<b>350.115.612,00</b>

Entidades Consolidadas: Prefeitura Municipal de Camaragibe, Fundo Municipal de Saúde de Camaragibe, Fundo Municipal de Assistência Social de Camaragibe, Fundo Municipal dos Direitos da Criança e do Adolescente de Camaragibe, Fundação de Cultura, Turismo e Esportes de Camaragibe, Fundo de Previdência de Camaragibe, Câmara Municipal de Vereadores de Camaragibe



# Município de Camaragibe

Avenida Doutor Belmino Correia, 3038 - Timbi - 54.768-000 - Camaragibe/PE  
 CNPJ: 08.260.663/0001-57 Fone: (81)2129-9500  
<https://www.camaragibe.pe.gov.br/>



Usuário: Processamento  
 Chave de Autenticação  
 1485-4511-266

Página  
 1 / 3

## Anexo 7 da Lei Nº 4.320/64 - Programa de Trabalho de Governo - Demonstrativo de Funções, Subfunções e Programas por Projetos e Atividades

Código	Especificação	Não Orçamentária		Operação Especial		Atividades		Total
		Projeto	Subprojeto	Projeto	Subprojeto	Projeto	Subprojeto	
1	Legislativa							
1 31	Ação Legislativa							
1 31 1001	PROCEDIMENTOS DO LEGISLATIVO			320.000,00		11.680.000,00		12.000.000,00
2	Judiciária							
2 62	Defesa do Interesse Público no Processo Judiciário							
2 62 1003	GESTÃO JURÍDICA DO MUNICÍPIO			139.500,00		9.127.000,00		9.266.500,00
4	Administração							
4 121	Planejamento e Orçamento							
4 121 1005	GESTÃO ESTRATÉGICA			3.875.000,00		29.000.000,00		32.875.000,00
4 121 1006	PROTEGER PARA PRESERVAR			190.000,00		1.673.000,00		1.863.000,00
4 122	Administração Geral							
4 122 1002	GESTÃO DA POLÍTICA GOVERNAMENTAL							
4 122 1004	GESTÃO DA ARTICULAÇÃO POLÍTICA							
4 122 1009	DESENVOLVIMENTO ECONOMICO E SUSTENTÁVEL							
4 122 1010	CONVIVÊNCIA CIDADÃ							
4 122 1020	PLANEJAMENTO URBANO E TERRITORIAL							
4 123	Administração Financeira							
4 123 1002	GESTÃO DA POLÍTICA GOVERNAMENTAL							
4 123 1008	EFICIÊNCIA DA ARRECAÇÃO MUNICIPAL							
4 124	Controle Interno							
4 124 1002	GESTÃO DA POLÍTICA GOVERNAMENTAL							
4 127	Ordenamento Territorial							
4 127 1005	GESTÃO ESTRATÉGICA							
4 131	Comunicação Social							
4 131 1002	GESTÃO DA POLÍTICA GOVERNAMENTAL							
6	Segurança Pública							
6 122	Administração Geral							
6 122 1002	GESTÃO DA POLÍTICA GOVERNAMENTAL							
6 181	Policciamento							
6 181 1021	CAMARAGIBE DA PAZ							
8	Assistência Social							
8 122	Administração Geral							
8 122 1011	ASSISTÊNCIA SOCIAL E CIDADANIA							
8 241	Assistência ao Idoso							
8 241 1013	ASSISTÊNCIA SOCIAL E CIDADANIA IDOSO							
8 242	Assistência ao Portador de Deficiência							
8 242 1011	ASSISTÊNCIA SOCIAL E CIDADANIA							
8 243	Assistência à Criança e ao Adolescente							
8 243 1011	ASSISTÊNCIA SOCIAL E CIDADANIA							
8 243 1012	ASSISTÊNCIA SOCIAL E CIDADANIA CRIANÇA E ADOLESCENTE							
8 244	Assistência Comunitária							
8 244 1011	ASSISTÊNCIA SOCIAL E CIDADANIA							
9	Previdência Social							
9 122	Administração Geral							
9 122 1007	GESTÃO TÉCNICA E ADMINISTRATIVA DO FUNPRECAM							
9 272	Previdência do Regime Estatutário							
9 272 1007	GESTÃO TÉCNICA E ADMINISTRATIVA DO FUNPRECAM							
9 999	Reserva de Contingência							



# Município de Camaragibe

Avenida Doutor Belmino Correia, 3038 - Timbi - 54.768-000 - Camaragibe/ PE  
 CNPJ: 06.260.663/0001-57 Fone: (81)2129-9500  
<https://www.camaragibe.pe.gov.br/>



Usuário: Processamento

Chave de Autenticação  
1485-4511-266

Página  
2 / 3

## Anexo 7 da Lei Nº 4.320/64 - Programa de Trabalho de Governo - Demonstrativo de Funções, Subfunções e Programas por Projetos e Atividades

Código	Especificação	Valores em R\$ - Período: Orçamento/2020			Total
		Não Orçamentária	Operação Especial	Projetos	
9 999 1007	GESTÃO TÉCNICA E ADMINISTRATIVA DO FUNPRECAM			19.550.000,00	19.550.000,00
10	Saúde				
10 122	Administração Geral			14.368.000,00	14.368.000,00
10 122 1014	GESTÃO EM SAÚDE			3.250.000,00	3.250.000,00
10 122 1015	ATENÇÃO À SAÚDE			3.250.000,00	3.250.000,00
10 301	Atenção Básica				
10 301 1015	ATENÇÃO À SAÚDE			490.000,00	490.000,00
10 302	Assistência Hospitalar e Ambulatorial				
10 302 1015	ATENÇÃO À SAÚDE			31.232.500,00	31.232.500,00
10 303	Suporte Profilático e Terapêutico				
10 303 1015	ATENÇÃO À SAÚDE			22.894.750,00	22.894.750,00
10 303 1016	PROGRAMA DE VIGILÂNCIA À SAÚDE			22.894.750,00	22.894.750,00
10 305	Vigilância Epidemiológica				
10 305 1015	ATENÇÃO À SAÚDE			3.668.000,00	3.668.000,00
10 305 1016	PROGRAMA DE VIGILÂNCIA À SAÚDE			1.368.000,00	1.368.000,00
10 306	Alimentação e Nutrição				
10 306 1015	ATENÇÃO À SAÚDE			2.300.000,00	2.300.000,00
12	Educação				
12 361	Ensino Fundamental				
12 361 1018	EXCELENCIA NO ENSINO			5.973.000,00	5.973.000,00
12 365	Educação Infantil				
12 365 1018	EXCELENCIA NO ENSINO			3.566.000,00	3.566.000,00
12 366	Educação de Jovens e Adultos				
12 366 1018	EXCELENCIA NO ENSINO			1.407.000,00	1.407.000,00
12 367	Educação Especial				
12 367 1018	EXCELENCIA NO ENSINO			1.407.000,00	1.407.000,00
13	Cultura				
13 122	Administração Geral				
13 122 1019	PROMOÇÃO DA ARTE E FORTALECIMENTO DA IDENTIDADE CULTURAL			360.000,00	360.000,00
13 391	Patrimônio Histórico, Artístico e Arqueológico				
13 391 1019	PROMOÇÃO DA ARTE E FORTALECIMENTO DA IDENTIDADE CULTURAL			360.000,00	360.000,00
13 392	Difusão Cultural				
13 392 1019	PROMOÇÃO DA ARTE E FORTALECIMENTO DA IDENTIDADE CULTURAL			96.000,00	96.000,00
15	Urbanismo				
15 182	Defesa Civil				
15 182 1010	CONVIVÊNCIA CIDADÃ			13.343.000,00	13.343.000,00
15 451	Infra-Estrutura Urbana				
15 451 1020	PLANEJAMENTO URBANO E TERRITORIAL			2.500.000,00	2.500.000,00
15 452	Serviços Urbanos				
15 452 1002	GESTÃO DA POLÍTICA GOVERNAMENTAL			10.500.000,00	10.500.000,00
15 512	Saneamento Básico Urbano				
15 512 1020	PLANEJAMENTO URBANO E TERRITORIAL			193.000,00	193.000,00
15 752	Energia Elétrica				
15 752 1002	GESTÃO DA POLÍTICA GOVERNAMENTAL			150.000,00	150.000,00
17	Saneamento				
17 512	Saneamento Básico Urbano				
17 512 1002	GESTÃO DA POLÍTICA GOVERNAMENTAL			2.000.000,00	2.000.000,00
18	Gestão Ambiental				
				2.500.000,00	2.500.000,00
				2.500.000,00	2.500.000,00
				589.000,00	589.000,00



# Município de Camaragibe

Avenida Doutor Belmino Correia, 3038 - Timbi - 54.768-000 - Camaragibe / PE  
CNPJ: 08.260.663/0001-57 Fone: (81)2129-9500  
<https://www.camaragibe.pe.gov.br/>



Chave de Autenticação  
1485-4511-266

Usuário: Processamento

Página  
3 / 3

## Anexo 7 da Lei Nº 4.320/64 - Programa de Trabalho de Governo - Demonstrativo de Funções, Subfunções e Programas por Projetos e Atividades

Valores em R\$ - Período: Orçamento/2020						
Código	Especificação	Não Orçamentária	Operação Especial	Projetos	Atividades	Total
18 541	Preservação e Conservação Ambiental				345.000,00	345.000,00
18 541 1006	PROTEGER PARA PRESERVAR				345.000,00	345.000,00
18 542	Controle Ambiental				244.000,00	244.000,00
18 542 1006	PROTEGER PARA PRESERVAR				244.000,00	244.000,00
20	Agricultura				50.000,00	50.000,00
20 661	Promoção Industrial				50.000,00	50.000,00
20 661 1009	DESENVOLVIMENTO ECONOMICO E SUSTENTÁVEL				50.000,00	50.000,00
22	Indústria				65.000,00	65.000,00
22 691	Promoção Comercial				65.000,00	65.000,00
22 691 1009	DESENVOLVIMENTO ECONOMICO E SUSTENTÁVEL				65.000,00	65.000,00
23	Comércio e Serviços				65.000,00	65.000,00
23 695	Turismo				65.000,00	65.000,00
23 695 1009	DESENVOLVIMENTO ECONOMICO E SUSTENTÁVEL				65.000,00	65.000,00
24	Comunicações				65.000,00	65.000,00
24 131	Comunicação Social			50.000,00	1.030.000,00	1.080.000,00
24 131 1023	GESTÃO DA POLÍTICA DE COMUNICAÇÃO			50.000,00	1.030.000,00	1.080.000,00
26	Transporte				1.280.000,00	1.490.000,00
26 452	Serviços Urbanos			210.000,00	1.280.000,00	1.490.000,00
26 452 1022	GESTÃO DO TRANSPORTE E TRANSITO			210.000,00	1.280.000,00	1.490.000,00
27	Desporto e Lazer				1.310.000,00	2.570.000,00
27 392	Difusão Cultural			1.260.000,00	1.310.000,00	2.570.000,00
27 392 1020	PLANEJAMENTO URBANO E TERRITORIAL			1.200.000,00	1.200.000,00	1.200.000,00
27 812	Desporto Comunitário			60.000,00	1.310.000,00	1.370.000,00
27 812 1017	PROMOÇÃO DO ESPORTE E ATIVIDADE FISICA			60.000,00	1.310.000,00	1.370.000,00
28	Encargos Especiais				1.800.000,00	7.800.000,00
28 843	Serviço da Dívida Interna	6.000.000,00			1.800.000,00	6.000.000,00
28 843 0	Operações Especiais	6.000.000,00			1.800.000,00	6.000.000,00
28 846	Outros Encargos Especiais				1.800.000,00	1.800.000,00
28 846 0	Operações Especiais				1.800.000,00	1.800.000,00
99	Reserva de Contingência				3.170.252,00	3.170.252,00
99 999	Reserva de Contingência				3.170.252,00	3.170.252,00
99 999 1002	GESTÃO DA POLÍTICA GOVERNAMENTAL				3.170.252,00	3.170.252,00
<b>Total</b>				<b>6.000.000,00</b>	<b>41.018.500,00</b>	<b>303.097.112,00</b>
<b>TOTAL GERAL</b>				<b>6.000.000,00</b>	<b>41.018.500,00</b>	<b>350.115.612,00</b>

Entidades Consolidadas: Prefeitura Municipal de Camaragibe, Fundo Municipal de Saúde de Camaragibe, Fundo Municipal de Assistência Social de Camaragibe, Fundo Municipal dos Direitos da Criança e do Adolescente de Camaragibe, Fundação de Cultura, Turismo e Esportes de Camaragibe, Fundo de Previdência de Camaragibe, Câmara Municipal de Vereadores de Camaragibe



**Anexo 8 da Lei Nº 4.320/64 - Demonstrativo da Despesa por Funções, Subfunções e Programas, Conforme o Vínculo com os Recursos**

Código	Especificação	Valores em R\$ - Período: Orçamento/2020	
		Ordinário	Vinculado
1	Legislativa	12.000.000,00	12.000.000,00
1 31	Ação Legislativa	12.000.000,00	12.000.000,00
1 31 1001	PROCEDIMENTOS DO LEGISLATIVO	12.000.000,00	12.000.000,00
2	Judiciária	9.266.500,00	9.266.500,00
2 62	Defesa do Interesse Público no Processo Judiciário	9.266.500,00	9.266.500,00
2 62 1003	GESTÃO JURÍDICA DO MUNICÍPIO	9.266.500,00	9.266.500,00
4	Administração	32.875.000,00	32.875.000,00
4 121	Planejamento e Orçamento	1.863.000,00	1.863.000,00
4 121 1005	GESTÃO ESTRATÉGICA	1.813.000,00	1.813.000,00
4 121 1006	PROTEGER PARA PRESERVAR	50.000,00	50.000,00
4 122	Administração Geral	19.199.000,00	19.199.000,00
4 122 1002	GESTÃO DA POLÍTICA GOVERNAMENTAL	12.867.000,00	12.867.000,00
4 122 1004	GESTÃO DA ARTICULAÇÃO POLÍTICA	800.000,00	800.000,00
4 122 1009	DESENVOLVIMENTO ECONOMICO E SUSTENTÁVEL	970.000,00	970.000,00
4 122 1010	CONVIVÊNCIA CIDADÃ	2.512.000,00	2.512.000,00
4 122 1020	PLANEJAMENTO URBANO E TERRITORIAL	2.050.000,00	2.050.000,00
4 123	Administração Financeira	9.387.000,00	9.387.000,00
4 123 1002	GESTÃO DA POLÍTICA GOVERNAMENTAL	7.637.000,00	7.637.000,00
4 123 1008	EFICIÊNCIA DA ARRECADÇÃO MUNICIPAL	1.750.000,00	1.750.000,00
4 124	Controle Interno	266.000,00	266.000,00
4 124 1002	GESTÃO DA POLÍTICA GOVERNAMENTAL	266.000,00	266.000,00
4 127	Ordenamento Territorial	1.715.000,00	1.715.000,00
4 127 1005	GESTÃO ESTRATÉGICA	1.715.000,00	1.715.000,00
4 131	Comunicação Social	445.000,00	445.000,00
4 131 1002	GESTÃO DA POLÍTICA GOVERNAMENTAL	445.000,00	445.000,00
6	Segurança Pública	15.625.000,00	15.625.000,00
6 122	Administração Geral	1.485.000,00	1.485.000,00
6 122 1002	GESTÃO DA POLÍTICA GOVERNAMENTAL	1.485.000,00	1.485.000,00
6 181	Policliamento	14.140.000,00	14.140.000,00
6 181 1021	CAMARAGIBE DA PAZ	14.140.000,00	14.140.000,00
8	Assistência Social	2.917.000,00	2.917.000,00
8 122	Administração Geral	620.000,00	620.000,00
8 122 1011	ASSISTÊNCIA SOCIAL E CIDADANIA	620.000,00	620.000,00
8 241	Assistência ao Idoso	370.000,00	370.000,00
8 241 1013	ASSISTÊNCIA SOCIAL E CIDADANIA IDOSO	370.000,00	370.000,00
8 242	Assistência ao Portador de Deficiência	20.000,00	20.000,00
8 242 1011	ASSISTÊNCIA SOCIAL E CIDADANIA	20.000,00	20.000,00
8 243	Assistência à Criança e ao Adolescente	220.000,00	220.000,00
8 243 1011	ASSISTÊNCIA SOCIAL E CIDADANIA	1.017.000,00	1.017.000,00
8 243 1012	ASSISTÊNCIA SOCIAL E CIDADANIA CRIANÇA E ADOLESCENTE	630.000,00	630.000,00
8 244	Assistência Comunitária	387.000,00	387.000,00
8 244 1011	ASSISTÊNCIA SOCIAL E CIDADANIA	910.000,00	910.000,00
9	Previdência Social	50.375.000,00	50.375.000,00
9 122	Administração Geral	1.930.000,00	1.930.000,00
9 122 1007	GESTÃO TÉCNICA E ADMINISTRATIVA DO FUNPRECAM	1.930.000,00	1.930.000,00
9 272	Previdência do Regime Estatutário	28.895.000,00	28.895.000,00
9 272 1007	GESTÃO TÉCNICA E ADMINISTRATIVA DO FUNPRECAM	28.895.000,00	28.895.000,00
9 999	Reserva de Contingência	19.550.000,00	19.550.000,00



# Município de Camaragibe

Avenida Doutor Belmino Correia, 3038 - Timbi - 54.768-000 - Camaragibe/ PE  
CNPJ: 08.260.663/0001-57 Fone: (81)2129-9500  
<https://www.camaragibe.pe.gov.br/>



Usuário: Processamento  
Chave de Autenticação  
1977-7773-472  
Página  
2 / 3

## Anexo 8 da Lei Nº 4.320/64 - Demonstrativo da Despesa por Funções, Subfunções e Programas, Conforme o Vínculo com os Recursos

Valores em R\$ - Período: Orçamento/ 2020				
Código	Especificação	Ordinário	Vinculado	Total
9 999 1007	GESTÃO TÉCNICA E ADMINISTRATIVA DO FUNPRECAM	19.550.000,00		19.550.000,00
10	Saúde			
10 122	Administração Geral	33.024.860,00		93.946.860,00
10 122 1014	GESTÃO EM SAÚDE	20.437.610,00	60.922.000,00	20.437.610,00
10 122 1015	ATENÇÃO À SAÚDE	19.947.610,00		19.947.610,00
10 301	Atenção Básica	490.000,00		490.000,00
10 301 1015	ATENÇÃO À SAÚDE	1.024.000,00	31.108.500,00	32.132.500,00
10 302	Assistência Hospitalar e Ambulatorial	1.024.000,00	31.108.500,00	32.132.500,00
10 302 1015	ATENÇÃO À SAÚDE	9.539.500,00	23.413.250,00	32.952.750,00
10 303	Suporte Profilático e Terapêutico	9.539.500,00	23.413.250,00	32.952.750,00
10 303 1015	ATENÇÃO À SAÚDE	580.000,00	3.248.000,00	3.828.000,00
10 303 1016	PROGRAMA DE VIGILÂNCIA À SAÚDE	100.000,00	1.268.000,00	1.368.000,00
10 305	Vigilância Epidemiológica	480.000,00	1.980.000,00	2.460.000,00
10 305 1015	ATENÇÃO À SAÚDE	1.437.000,00	3.152.250,00	4.589.250,00
10 305 1016	PROGRAMA DE VIGILÂNCIA À SAÚDE	37.000,00	150.000,00	187.000,00
10 306	Alimentação e Nutrição	1.400.000,00	3.002.250,00	4.402.250,00
10 306 1015	ATENÇÃO À SAÚDE	6.750,00		6.750,00
12	Educação	6.750,00		6.750,00
12 361	Ensino Fundamental	27.153.000,00	38.561.000,00	65.714.000,00
12 361 1018	EXCELENCIA NO ENSINO	20.993.000,00	34.339.000,00	55.332.000,00
12 365	Educação Infantil	20.993.000,00	34.339.000,00	55.332.000,00
12 365 1018	EXCELENCIA NO ENSINO	2.900.000,00	2.552.000,00	5.452.000,00
12 366	Educação de Jovens e Adultos	2.900.000,00	2.552.000,00	5.452.000,00
12 366 1018	EXCELENCIA NO ENSINO	1.790.000,00	1.310.000,00	3.100.000,00
12 367	Educação Especial	1.790.000,00	1.310.000,00	3.100.000,00
12 367 1018	EXCELENCIA NO ENSINO	1.470.000,00	360.000,00	1.830.000,00
13	Cultura	1.470.000,00	360.000,00	1.830.000,00
13 122	Administração Geral	1.470.000,00		1.830.000,00
13 122 1019	PROMOÇÃO DA ARTE E FORTALECIMENTO DA IDENTIDADE CULTURAL	2.734.000,00		2.734.000,00
13 391	Patrimônio Histórico, Artístico e Arqueológico	1.160.000,00		1.160.000,00
13 391 1019	PROMOÇÃO DA ARTE E FORTALECIMENTO DA IDENTIDADE CULTURAL	1.160.000,00		1.160.000,00
13 392	Difusão Cultural	96.000,00		96.000,00
13 392 1019	PROMOÇÃO DA ARTE E FORTALECIMENTO DA IDENTIDADE CULTURAL	96.000,00		96.000,00
15	Urbanismo	1.478.000,00		1.478.000,00
15 182	Defesa Civil	40.090.000,00	1.193.000,00	41.283.000,00
15 182 1010	CONVIVÊNCIA CIDADÃ	3.520.000,00		3.520.000,00
15 451	Infra-Estrutura Urbana	3.520.000,00		3.520.000,00
15 451 1020	PLANEJAMENTO URBANO E TERRITORIAL	12.500.000,00	1.000.000,00	13.500.000,00
15 452	Serviços Urbanos	12.500.000,00	1.000.000,00	13.500.000,00
15 452 1002	GESTÃO DA POLÍTICA GOVERNAMENTAL	21.920.000,00	193.000,00	22.113.000,00
15 512	Saneamento Básico Urbano	21.920.000,00	193.000,00	22.113.000,00
15 512 1020	PLANEJAMENTO URBANO E TERRITORIAL	150.000,00		150.000,00
15 752	Energia Elétrica	150.000,00		150.000,00
15 752 1002	GESTÃO DA POLÍTICA GOVERNAMENTAL	2.000.000,00		2.000.000,00
17	Saneamento	2.000.000,00		2.000.000,00
17 512	Saneamento Básico Urbano	2.500.000,00		2.500.000,00
17 512 1002	GESTÃO DA POLÍTICA GOVERNAMENTAL	2.500.000,00		2.500.000,00
18	Gestão Ambiental	589.000,00		589.000,00



# Município de Camaragibe

Avenida Doutor Belmino Correia, 3038 - Timbó - 54.768-000 - Camaragibe/ PE  
CNPJ: 08.260.663/0001-57 Fone: (81)2129-9500  
<https://www.camaragibe.pe.gov.br/>



Usuário: Processamento  
Chave de Autenticação  
1.977-7773-472  
Página  
3 / 3

## Anexo 8 da Lei Nº 4.320/64 - Demonstrativo da Despesa por Funções, Subfunções e Programas, Conforme o Vínculo com os Recursos

Valores em R\$ - Período: Orçamento/ 2020

Código	Especificação	Ordinário	Vinculado	Total
18 541	Preservação e Conservação Ambiental	345.000,00		345.000,00
18 541 1006	PROTEGER PARA PRESERVAR	345.000,00		345.000,00
18 542	Controle Ambiental	244.000,00		244.000,00
18 542 1006	PROTEGER PARA PRESERVAR	244.000,00		244.000,00
20	Agricultura	50.000,00		50.000,00
20 661	Promoção Industrial	50.000,00		50.000,00
20 661 1009	DESENVOLVIMENTO ECONOMICO E SUSTENTÁVEL	50.000,00		50.000,00
22	Indústria	65.000,00		65.000,00
22 691	Promoção Comercial	65.000,00		65.000,00
22 691 1009	DESENVOLVIMENTO ECONOMICO E SUSTENTÁVEL	65.000,00		65.000,00
23	Comércio e Serviços	65.000,00		65.000,00
23 695	Turismo	65.000,00		65.000,00
23 695 1009	DESENVOLVIMENTO ECONOMICO E SUSTENTÁVEL	65.000,00		65.000,00
24	Comunicações	1.080.000,00		1.080.000,00
24 131	Comunicação Social	1.080.000,00		1.080.000,00
24 131 1023	GESTÃO DA POLÍTICA DE COMUNICAÇÃO	1.080.000,00		1.080.000,00
26	Transporte	1.490.000,00		1.490.000,00
26 452	Serviços Urbanos	1.490.000,00		1.490.000,00
26 452 1022	GESTÃO DO TRANSPORTE E TRANSITO	1.490.000,00		1.490.000,00
27	Desporto e Lazer	2.570.000,00		2.570.000,00
27 392	Difusão Cultural	1.200.000,00		1.200.000,00
27 392 1020	PLANEJAMENTO URBANO E TERRITORIAL	1.200.000,00		1.200.000,00
27 812	Desporto Comunitário	1.370.000,00		1.370.000,00
27 812 1017	PROMOÇÃO DO ESPORTE E ATIVIDADE FISICA	1.370.000,00		1.370.000,00
28	Encargos Especiais	7.800.000,00		7.800.000,00
28 843	Serviço da Dívida Interna	6.000.000,00		6.000.000,00
28 843 0	Operações Especiais	6.000.000,00		6.000.000,00
28 846	Outros Encargos Especiais	1.800.000,00		1.800.000,00
28 846 0	Operações Especiais	1.800.000,00		1.800.000,00
99	Reserva de Contingência	3.170.252,00		3.170.252,00
99 999	Reserva de Contingência	3.170.252,00		3.170.252,00
99 999 1002	GESTÃO DA POLÍTICA GOVERNAMENTAL	3.170.252,00		3.170.252,00
<b>Total</b>		<b>245.439.612,00</b>	<b>104.676.000,00</b>	<b>350.115.612,00</b>
<b>TOTAL GERAL</b>		<b>245.439.612,00</b>	<b>104.676.000,00</b>	<b>350.115.612,00</b>

**Total** 245.439.612,00 104.676.000,00 350.115.612,00  
**TOTAL GERAL** 245.439.612,00 104.676.000,00 350.115.612,00

Entidades Consolidadas: Prefeitura Municipal de Camaragibe, Fundo Municipal de Saúde de Camaragibe, Fundo Municipal de Assistência Social de Camaragibe, Fundo Municipal de Criança e do Adolescente de Camaragibe, Fundação de Cultura, Turismo e Esportes de Camaragibe, Fundo de Previdência de Camaragibe, Câmara Municipal de Vereadores de Camaragibe



# Município de Camaragibe

Avenida Doutor Belmino Correia, 3038 - Timbi - 54.768-000 - Camaragibe/ PE  
CNPJ: 08.260.663/0001-57 Fone: (81)2129-9500  
<https://www.camaragibe.pe.gov.br/>



Chave de Autenticação  
1775-2703-653

Usuário: Processamento

Página  
1 / 6

## Anexo 9 da Lei Nº 4.320/64 - Demonstrativo da Despesa por Órgãos e Funções

Órgão	Unidade Orçamentária	Valores em R\$ - Período: Orçamento/2020			
		Legislativa	Judiciária	Essencial à Justiça	Administração
2000 - PODER EXECUTIVO	2011 - GABINETE DO PREFEITO				32.875.000,00
	2012 - SECRETARIA DE ASSUNTOS JURÍDICOS		270.000,00		3.045.000,00
	2013 - PROCURADORIA GERAL DO MUNICÍPIO		8.996.500,00		
	2014 - CONTROLADORIA GERAL DO MUNICÍPIO				
	2015 - SECRETARIA DE GOVERNO				266.000,00
	2016 - SECRETARIA DE PLANEJAMENTO, MEIO AMBIENTE E ORÇAMENTO PARTICIPATIVO				800.000,00
	2017 - SECRETARIA DE ADMINISTRAÇÃO				3.578.000,00
	2018 - SECRETARIA DE FINANÇAS				10.267.000,00
	2020 - SECRETARIA DE DESENVOLVIMENTO ECONÔMICO				9.387.000,00
	2021 - SECRETARIA DE DEFESA CIVIL				970.000,00
	2025 - SECRETARIA DE INFRAESTRUTURA	12.000.000,00			2.512.000,00
	10000 - PODER LEGISLATIVO	12.000.000,00			2.050.000,00
	10010 - CÂMARA MUNICIPAL DE CAMARAGIBE				
	<b>Total</b>	<b>12.000.000,00</b>	<b>9.266.500,00</b>		<b>32.875.000,00</b>

# Município de Camaragibe

Avenida Doutor Belmino Correia, 3038 - Timbí - 54.768-000 - Camaragibe / PE  
CNPJ: 06.260.663/0001-57 Fone: (81)2129-9500  
<https://www.camaragibe.pe.gov.br/>



Usuário: Processamento  
Chave de Autenticação  
1775-2703-653  
Página  
2 / 6

## Anexo 9 da Lei N° 4.320/64 - Demonstrativo da Despesa por Órgãos e Funções

Órgão	Unidade Orçamentária	Valores em R\$ - Período: Orçamento / 2020				
		Segurança Pública	Relações Exteriores	Assistência Social	Previdência Social	Saúde
2000 - PODER EXECUTIVO	2022 - SECRETARIA DE ASSISTÊNCIA SOCIAL			570.000,00		737.610,00
	2027 - SECRETARIA DE SEGURANÇA PÚBLICA			570.000,00		93.209.250,00
	2023 - SECRETARIA DE SAÚDE	15.625.000,00				93.209.250,00
3000 - FUNDOS MUNICIPAIS	3014 - FUNDO MUNICIPAL DE SAÚDE			5.960.000,00		
3000 - FUNDOS MUNICIPAIS	3012 - FUNDO MUNICIPAL DO IDOSO			370.000,00		
3000 - FUNDOS MUNICIPAIS	3013 - FUNDO MUNICIPAL ASSISTÊNCIA SOCIAL			5.590.000,00		
	3011 - FUNDO MUNICIPAL DEFESA CRIANÇA ADOLESCENTE			387.000,00		
	3016 - FUNDO PREVIDENCIÁRIO DOS SERVIDORES DE CAMARAGIBE			387.000,00	50.375.000,00	
	<b>Total</b>	<b>15.625.000,00</b>		<b>6.917.000,00</b>	<b>50.375.000,00</b>	<b>93.946.860,00</b>



# Município de Camaragibe

Avenida Doutor Belmino Correia, 3038 - Timbi - 54.768-000 - Camaragibe/ PE  
CNPJ: 08.260.663/0001-57 Fone: (81)2129-9500  
<https://www.camaragibe.pe.gov.br/>



Usuário: Processamento

Chave de Autenticação  
1775-2703-653

Página  
3 / 6

## Anexo 9 da Lei N° 4.320/64 - Demonstrativo da Despesa por Órgãos e Funções

Orgão	Unidade Orçamentária	Valores em R\$ - Período: Orçamento / 2020				
		Trabalho	Educação	Cultura	Direitos da Cidadania	Urbanismo
2000 - PODER EXECUTIVO	2021 - SECRETARIA DE DEFESA CIVIL					41.283.000,00
	2024 - SECRETARIA DE EDUCAÇÃO		65.714.000,00			3.520.000,00
	2025 - SECRETARIA DE INFRAESTRUTURA					13.650.000,00
	2026 - SECRETARIA DE SERVIÇOS PÚBLICOS					24.113.000,00
3000 - FUNDOS MUNICIPAIS	3015 - FUNDAÇÃO DE CULTURA			2.734.000,00		
				2.734.000,00		
	<b>Total</b>		<b>65.714.000,00</b>	<b>2.734.000,00</b>		<b>41.283.000,00</b>

# Município de Camaragibe

Avenida Doutor Belmino Correia, 3038 - Timbó - 54.768-000 - Camaragibe / PE  
CNPJ: 08.260.663/0001-57 Fone: (81)21.29-9500  
<https://www.camaragibe.pe.gov.br/>



Usuário: Processamento

Chave de Autenticação  
1775-2703-653

Página  
4 / 6

## Anexo 9 da Lei N° 4.320/64 - Demonstrativo da Despesa por Órgãos e Funções

Órgão	Unidade Orçamentária	Valores em R\$ - Período: Orçamento/2020			
		Habituação	Saneamento	Gestão Ambiental	Ciência e Tecnologia
2000 - PODER EXECUTIVO				589.000,00	
2016 - SECRETARIA DE PLANEJAMENTO, MEIO AMBIENTE E ORÇAMENTO PARTICIPATIVO				589.000,00	
2020 - SECRETARIA DE DESENVOLVIMENTO ECONÔMICO		2.500.000,00			
2026 - SECRETARIA DE SERVIÇOS PÚBLICOS					50.000,00
	<b>Total</b>	<b>2.500.000,00</b>	<b>589.000,00</b>	<b>589.000,00</b>	<b>50.000,00</b>



# Município de Camaragibe

Avenida Doutor Belmino Correia, 3038 - Timbi - 54.768-000 - Camaragibe/ PE  
CNPJ: 08.260.663/0001-57 Fone: (81)2129-9500  
<https://www.camaragibe.pe.gov.br/>



Chave de Autenticação  
1775-2703-653

Usuário: Processamento

Página  
5 / 6

## Anexo 9 da Lei N° 4.320/64 - Demonstrativo da Despesa por Órgãos e Funções

Órgão	Unidade Orçamentária	Valores em R\$ - Período: Orçamento / 2020				
		Organização Agrária	Indústria	Comércio e Serviços	Comunicações	Energia
2000 - PODER EXECUTIVO	2020 - SECRETARIA DE DESENVOLVIMENTO ECONÔMICO		65.000,00	65.000,00		
	2028 - SECRETARIA DE COMUNICAÇÃO		65.000,00	65.000,00		
	<b>Total</b>		<b>65.000,00</b>	<b>65.000,00</b>	<b>1.080.000,00</b>	<b>1.080.000,00</b>







MUNICÍPIO DE CAMARAGIBE  
Estado de Pernambuco

**DESCRIÇÃO DA FINALIDADE OS ÓRGÃOS/UNIDADES**  
**Parágrafo Único do Art. 22 da Lei 4.320/64**

<b>Gabinete do Prefeito</b>	Art. 3º (Lei nº 736/2017) Com atribuições de assessoramento e assistência ao Prefeito; no tratamento das questões políticas e administrativas; coordenação do expediente oficial; monitoramento das atividades de gestão; relacionamento com os demais órgãos de Administração da Prefeitura; atendimento oficial demandado no Gabinete; elaboração da agenda de compromissos do Prefeito; relacionamento institucional e desempenho de tarefas especiais e estratégicas.
<b>Gabinete do Vice-Prefeito</b>	Art. 3º (Lei nº 736/2017) Vinculado ao Gabinete do Prefeito, com atribuições de assessoramento ao vice-prefeito, nas questões do expediente oficial e outras missões pertinentes ou atribuídas.
<b>Secretaria de Governo</b>	Art. 3º (Lei nº 736/2017) Com atribuições de coordenar as ações políticas e o relacionamento institucional e social, garantindo a harmonia entre os poderes e articulando as ações governamentais entre os demais órgãos da administração municipal, além de outras ações pertinentes à pasta.
<b>Procuradoria Geral do Município</b>	Art. 3º (Lei nº 736/2017) Com atribuições de representar o município e suas entidades judicial e extrajudicialmente; promover a defesa de seus interesses nas instâncias judiciais e administrativas; exercer as funções de consultoria jurídica e assessoramento ao Prefeito e demais órgãos da administração municipal, além de outras ações pertinentes à pasta.
<b>Secretaria de Defesa Civil</b>	Art. 3º (Lei nº 736/2017) Com atribuições de coordenar e executar a política de defesa civil no Município; monitoramento das diversas áreas de risco; proposta, realização e coordenação de ações executivas de reparação e prevenção de sinistros ocasionados nas áreas de ocupação do Município; desenvolvimento da política

		de habitação e de saneamento básico e outras ações que objetivem a prevenção de acidentes decorrentes de intempéries, além de outras ações pertinentes à pasta.
<b>Secretaria de Infraestrutura</b>	<b>de</b>	Art. 3º (Lei nº 768/2018) Com atribuições de coordenação e execução de projetos e obras de interesse para o município, além de outras atividades que demandem obras e projetos de engenharia, total ou parcialmente executadas por empresas contratadas pelo município, além de outras ações pertinentes à pasta, particularmente aquelas relacionadas a infraestrutura urbana do município.
<b>Secretaria de Serviços Públicos</b>	<b>de</b>	Art. 3º (Lei nº 768/2018) Com atribuições de coordenar e superintender a execução da limpeza urbana e destinação final de resíduos; conservação das redes de drenagem do município e administração da distribuição e manutenção da frota automotiva; conservação e manutenção das vias e logradouros, administração do cemitério público e superintendência dos serviços de iluminação pública, além de outras ações pertinentes à pasta
<b>Secretaria de Planejamento, Ambiente e Participativo</b>	<b>de Meio Orçamento</b>	Art. 3º (Lei nº 736/2017) Com atribuições de elaborar, coordenar e implementar o planejamento urbano e ambiental do município; realizar o controle e fiscalização do uso e ocupação do solo do município, segundo as diretrizes do Plano Diretor do Município e dos demais instrumentos legais de gestão urbana previstos para essa finalidade; desenvolver ações de caráter normativo e de fiscalização para proteção do seu patrimônio urbano e ambiental; coordenar, sistematizar e difundir informações municipais; participar dos conselhos e fóruns de proteção ambiental; promover e apoiar a implementação de novas tecnologias ecológicas e sustentáveis; promover a participação da comunidade na construção coletiva de propostas de emendas ao orçamento público municipal; além de outras atividades pertinentes à pasta.
<b>Secretaria de Segurança Pública</b>	<b>de</b>	Art. 3º (Lei nº 768/2018) Com atribuições de desenvolver as ações da Guarda Municipal; efetuar a gestão e coordenação do trânsito; ações de planejamento e de engenharia de tráfego; fiscalização das infrações de trânsito; desenvolver ações educativas de trânsito no âmbito do município; coordenar e garantir a segurança do



	<p>patrimônio público; fiscalizar e proteger as áreas de preservação ambiental; dirigir e executar administração da distribuição e manutenção da frota; interagir com órgãos de segurança de outros entes federativos para melhorar a segurança pública do município; efetuar o planejamento, gestão, controle e fiscalização do transporte urbano público e privado no município; além de outras atividades pertinentes à pasta.</p>
<p><b>Secretaria de Assistência Social</b></p>	<p>Art. 3º (Lei nº 736/2017)          Com atribuições de efetivação da assistência social aos municípios, adotando políticas públicas de garantia de direitos, prevenção e proteção social do cidadão; promoção de ações assistências de proteção básica e especial, no âmbito da competência municipal; garantir o funcionamento e articulação com os conselhos sociais; além de outras ações pertinentes à pasta.</p>
<p><b>Secretaria de Finanças</b></p>	<p>Art. 3º (Lei nº 736/2017)          Com atribuições de administrar os recursos financeiros do município, a contabilidade e controle dos custos da administração municipal; orientação e conscientização dos contribuintes, quanto ao dever do pagamento dos tributos; superintender as atividades de lançamento, arrecadação e fiscalização dos tributos; propor, executar e monitorar a política de atendimento aos contribuintes e usuários do sistema de arrecadação municipal; superintender as atividades de manutenção dos cadastros técnicos do município, com aplicação em atividades de arrecadação tributária; propor e executar a política de arrecadação fiscal, na esfera administrativa e judicial, bem como medidas estimuladoras e de fomento para recuperação e crescimento das receitas próprias do município, além de outras ações pertinentes à pasta.</p>
<p><b>Secretaria de Desenvolvimento Econômico</b></p>	<p>Art. 3º (Lei nº 736/2017)          Com atribuições de fomento ao desenvolvimento econômico do município; desenvolvimento de programas e projetos de captação de recursos para o desenvolvimento econômico do município; desenvolvimento de programas de capacitação econômica para os municípios; fomento ao desenvolvimento e capacitação tecnológica e identificação de potencialidades e oportunidades para investimentos públicos e privados; elaboração de</p>

		<p>programas e projetos, implementação de ações e apoio ao setor turismo no município, coordenar, fiscalizar e apoiar o desenvolvimento do Mercado Público; desenvolver e apoiar ações de fomento à economia solidária; acompanhar, fiscalizar e garantir o cumprimento das exigências dos contratos de repasse e convênios de transferências voluntárias de outros entes federativos, além de outras ações pertinentes à pasta.</p>
<b>Secretaria de Saúde</b>		<p>Art. 3º (Lei nº 736/2017)</p> <p>Com as atribuições de planejar, coordenar e executar a política municipal de saúde, tendo como objetivo a proteção da população pelo combate às doenças endêmicas, epidêmicas, crônico-degenerativas e carenciais, utilizando mecanismos de fiscalização e controle de condições ambientais e de saneamento; operação regular da rede municipal de saúde, exercendo o controle, qualidade e eficiência dos serviços prestados pelo município e por terceiros conveniados e contratados; formulação, apoio e execução de programas e projetos de saúde pública, além de outras ações pertinentes à pasta.</p>
<b>Secretaria de Administração</b>	<b>de</b>	<p>Art. 3º (Lei nº 736/2017)</p> <p>Com as atribuições de coordenar, superintender e executar a política de administração de recursos humanos e administrar o patrimônio material no âmbito da administração geral do município; realizar os processos de licitação para aquisição de bens e serviços; controlar e acompanhar os contratos firmados pela Prefeitura Municipal; administrar e manter o Edifício Sede da Prefeitura; realizar a gestão do fundo de previdência do município, além de outras ações pertinentes à pasta.</p>
<b>Secretaria de Comunicação</b>	<b>de</b>	<p>Art. 3º (Lei nº 768/2018)</p> <p>Com as atribuições de assessoramento e assistência ao Prefeito e demais secretários, na área de comunicação interna e externa; acompanhar e fiscalizar o uso correto dos símbolos e marcas da Prefeitura, zelando pela sua imagem institucional; coordenar os eventos públicos promovidos pela Prefeitura, coordenar programas de ação descentralizadas da Prefeitura junto as comunidades do município e apoio aos grupos sociais especiais, notadamente no que diz respeito à promoção de políticas públicas da juventude.</p>



<b>Secretaria de Educação</b>	Art. 3º (Lei nº 768/2018) Com atribuições de coordenar, dirigir e executar as ações de oferta de educação pública de qualidade, por meio do planejamento e execução da política municipal de educação; articulação com o conselho municipal de educação; administração e manutenção das unidades da rede escolar do município; promoção de ações de caráter educativo destinado à comunidade em geral.
<b>Secretaria de Esporte</b>	Art. 3º (Lei nº 768/2018) Com atribuições de formular, executar e avaliar os planos, programas e projetos atinentes à promoção do esporte e da atividade física dos diversos grupos sociais, bem como, manter e ampliar os espaços públicos destinados aos esportes.
<b>Secretaria de Assuntos Jurídicos</b>	Art. 3º (Lei nº 768/2018) Com atribuições de coordenar as atividades da assessoria jurídica do Gabinete do Prefeito; acompanhar e manter o Gabinete do Prefeito informado sobre o andamento das ações de interesse da Prefeitura que extrapolem a competência da Procuradoria Geral do Município; acompanhar as decisões jurídicas e seus desdobramentos nas ações governamentais; coletar e sistematizar dados e legislações de interesse da Prefeitura, análises jurídicas e avaliações das legislações estadual e federal que impactam no município.

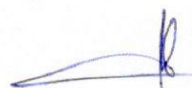



## Despesa PPA por Classificação Funcional Programática

Unidade Gestora:	1 - Prefeitura Municipal de Camaragibe	PPA 2018 - 2021 - Valores em R\$			Total
		2018	2019	2020	
<b>Unidade Orçamentária:</b>	<b>2011 - GABINETE DO PREFEITO</b>	<b>0,00</b>	<b>0,00</b>	<b>184.712.752,00</b>	<b>196.719.080,88</b>
<b>Função:</b>	<b>4 - Administração</b>	<b>0,00</b>	<b>0,00</b>	<b>3.045.000,00</b>	<b>3.242.925,00</b>
<b>Subfunção:</b>	<b>122 - Administração Geral</b>	<b>0,00</b>	<b>0,00</b>	<b>3.045.000,00</b>	<b>3.242.925,00</b>
<b>Programa:</b>	<b>1002 - GESTÃO DA POLÍTICA GOVERNAMENTAL</b>	<b>0,00</b>	<b>0,00</b>	<b>2.600.000,00</b>	<b>2.769.000,00</b>
<b>Ação:</b>	<b>1.4 - Aquisição de Bens e Serviços</b>	<b>0,00</b>	<b>0,00</b>	<b>2.600.000,00</b>	<b>2.769.000,00</b>
	<b>66 - 4.4.90.52.00</b>	<b>0,00</b>	<b>0,00</b>	<b>100.000,00</b>	<b>106.500,00</b>
	1 - Recursos Próprios	<b>0,00</b>	<b>0,00</b>	<b>100.000,00</b>	<b>106.500,00</b>
<b>Ação:</b>	<b>2.14 - Implementar a Coordenação Política da Gestão no Município</b>	<b>0,00</b>	<b>0,00</b>	<b>2.500.000,00</b>	<b>2.662.500,00</b>
	<b>57 - 3.1.90.11.00</b>	<b>0,00</b>	<b>0,00</b>	<b>1.000.000,00</b>	<b>1.065.000,00</b>
	1 - Recursos Próprios	<b>0,00</b>	<b>0,00</b>	<b>1.000.000,00</b>	<b>1.065.000,00</b>
	<b>63 - 3.1.90.13.00</b>	<b>0,00</b>	<b>0,00</b>	<b>100.000,00</b>	<b>106.500,00</b>
	1 - Recursos Próprios	<b>0,00</b>	<b>0,00</b>	<b>100.000,00</b>	<b>106.500,00</b>
	<b>65 - 3.1.90.94.00</b>	<b>0,00</b>	<b>0,00</b>	<b>50.000,00</b>	<b>53.250,00</b>
	1 - Recursos Próprios	<b>0,00</b>	<b>0,00</b>	<b>50.000,00</b>	<b>53.250,00</b>
	<b>64 - 3.1.91.13.00</b>	<b>0,00</b>	<b>0,00</b>	<b>870.000,00</b>	<b>926.550,00</b>
	1 - Recursos Próprios	<b>0,00</b>	<b>0,00</b>	<b>870.000,00</b>	<b>926.550,00</b>
	<b>58 - 3.3.90.14.00</b>	<b>0,00</b>	<b>0,00</b>	<b>50.000,00</b>	<b>53.250,00</b>
	1 - Recursos Próprios	<b>0,00</b>	<b>0,00</b>	<b>50.000,00</b>	<b>53.250,00</b>
	<b>59 - 3.3.90.30.00</b>	<b>0,00</b>	<b>0,00</b>	<b>100.000,00</b>	<b>106.500,00</b>
	1 - Recursos Próprios	<b>0,00</b>	<b>0,00</b>	<b>100.000,00</b>	<b>106.500,00</b>
	<b>60 - 3.3.90.33.00</b>	<b>0,00</b>	<b>0,00</b>	<b>10.000,00</b>	<b>10.650,00</b>
	1 - Recursos Próprios	<b>0,00</b>	<b>0,00</b>	<b>10.000,00</b>	<b>10.650,00</b>
	<b>61 - 3.3.90.36.00</b>	<b>0,00</b>	<b>0,00</b>	<b>20.000,00</b>	<b>21.300,00</b>
	1 - Recursos Próprios	<b>0,00</b>	<b>0,00</b>	<b>20.000,00</b>	<b>21.300,00</b>
	<b>62 - 3.3.90.39.00</b>	<b>0,00</b>	<b>0,00</b>	<b>300.000,00</b>	<b>319.500,00</b>
	1 - Recursos Próprios	<b>0,00</b>	<b>0,00</b>	<b>300.000,00</b>	<b>319.500,00</b>
<b>Subfunção:</b>	<b>131 - Comunicação Social</b>	<b>0,00</b>	<b>0,00</b>	<b>445.000,00</b>	<b>473.925,00</b>
<b>Programa:</b>	<b>1002 - GESTÃO DA POLÍTICA GOVERNAMENTAL</b>	<b>0,00</b>	<b>0,00</b>	<b>445.000,00</b>	<b>473.925,00</b>
<b>Ação:</b>	<b>1.5 - Aquisição de Bens e Serviços para Ouvidoria</b>	<b>0,00</b>	<b>0,00</b>	<b>25.000,00</b>	<b>26.625,00</b>
	<b>70 - 4.4.90.52.00</b>	<b>0,00</b>	<b>0,00</b>	<b>25.000,00</b>	<b>26.625,00</b>
	1 - Recursos Próprios	<b>0,00</b>	<b>0,00</b>	<b>25.000,00</b>	<b>26.625,00</b>
<b>Ação:</b>	<b>2.15 - Implementar a Ouvidoria</b>	<b>0,00</b>	<b>0,00</b>	<b>60.000,00</b>	<b>63.900,00</b>
	<b>67 - 3.3.90.30.00</b>	<b>0,00</b>	<b>0,00</b>	<b>20.000,00</b>	<b>21.300,00</b>
	1 - Recursos Próprios	<b>0,00</b>	<b>0,00</b>	<b>20.000,00</b>	<b>21.300,00</b>
	<b>68 - 3.3.90.36.00</b>	<b>0,00</b>	<b>0,00</b>	<b>20.000,00</b>	<b>21.300,00</b>
	1 - Recursos Próprios	<b>0,00</b>	<b>0,00</b>	<b>20.000,00</b>	<b>21.300,00</b>





## Despesa PPA por Classificação Funcional Programática

		PPA 2018 - 2021 - Valores em R\$				Total
		2018	2019	2020	2021	
<b>69 - 3.3.90.39.00</b>		<b>0,00</b>	<b>0,00</b>	<b>20.000,00</b>	<b>21.300,00</b>	<b>41.300,00</b>
1 - Recursos Próprios		0,00	0,00	20.000,00	21.300,00	41.300,00
<b>2.16 - Implementar e Desenvolver o Orçamento Participativo</b>		<b>0,00</b>	<b>0,00</b>	<b>360.000,00</b>	<b>383.400,00</b>	<b>743.400,00</b>
<b>72 - 3.3.90.14.00</b>		<b>0,00</b>	<b>0,00</b>	<b>50.000,00</b>	<b>53.250,00</b>	<b>103.250,00</b>
1 - Recursos Próprios		0,00	0,00	50.000,00	53.250,00	103.250,00
<b>71 - 3.3.90.30.00</b>		<b>0,00</b>	<b>0,00</b>	<b>100.000,00</b>	<b>106.500,00</b>	<b>206.500,00</b>
1 - Recursos Próprios		0,00	0,00	100.000,00	106.500,00	206.500,00
<b>73 - 3.3.90.36.00</b>		<b>0,00</b>	<b>0,00</b>	<b>110.000,00</b>	<b>117.150,00</b>	<b>227.150,00</b>
1 - Recursos Próprios		0,00	0,00	110.000,00	117.150,00	227.150,00
<b>74 - 3.3.90.39.00</b>		<b>0,00</b>	<b>0,00</b>	<b>100.000,00</b>	<b>106.500,00</b>	<b>206.500,00</b>
1 - Recursos Próprios		0,00	0,00	100.000,00	106.500,00	206.500,00
<b>Unidade Orçamentária: 2012 - SECRETARIA DE ASSUNTOS JURÍDICOS</b>		<b>0,00</b>	<b>0,00</b>	<b>270.000,00</b>	<b>287.550,00</b>	<b>557.550,00</b>
Função: 2 - Judiciária		0,00	0,00	270.000,00	287.550,00	557.550,00
Subfunção: 62 - Defesa do Interesse Público no Processo Judiciário		0,00	0,00	270.000,00	287.550,00	557.550,00
Programa: 1003 - GESTÃO JURÍDICA DO MUNICÍPIO		0,00	0,00	270.000,00	287.550,00	557.550,00
Ação: 1.7 - Aquisição de Bens e Serviços para a Secretaria de Assuntos Jurídicos		0,00	0,00	50.000,00	53.250,00	103.250,00
<b>108 - 4.4.90.52.00</b>		<b>0,00</b>	<b>0,00</b>	<b>50.000,00</b>	<b>53.250,00</b>	<b>103.250,00</b>
1 - Recursos Próprios		0,00	0,00	50.000,00	53.250,00	103.250,00
<b>Ação: 2.23 - Despesas Administrativas da Secretaria de Assuntos Jurídicos</b>		<b>0,00</b>	<b>0,00</b>	<b>220.000,00</b>	<b>234.300,00</b>	<b>454.300,00</b>
<b>103 - 3.1.90.11.00</b>		<b>0,00</b>	<b>0,00</b>	<b>100.000,00</b>	<b>106.500,00</b>	<b>206.500,00</b>
1 - Recursos Próprios		0,00	0,00	100.000,00	106.500,00	206.500,00
<b>104 - 3.3.90.14.00</b>		<b>0,00</b>	<b>0,00</b>	<b>10.000,00</b>	<b>10.650,00</b>	<b>20.650,00</b>
1 - Recursos Próprios		0,00	0,00	10.000,00	10.650,00	20.650,00
<b>105 - 3.3.90.30.00</b>		<b>0,00</b>	<b>0,00</b>	<b>40.000,00</b>	<b>42.600,00</b>	<b>82.600,00</b>
1 - Recursos Próprios		0,00	0,00	40.000,00	42.600,00	82.600,00
<b>106 - 3.3.90.36.00</b>		<b>0,00</b>	<b>0,00</b>	<b>30.000,00</b>	<b>31.950,00</b>	<b>61.950,00</b>
1 - Recursos Próprios		0,00	0,00	30.000,00	31.950,00	61.950,00
<b>107 - 3.3.90.39.00</b>		<b>0,00</b>	<b>0,00</b>	<b>40.000,00</b>	<b>42.600,00</b>	<b>82.600,00</b>
1 - Recursos Próprios		0,00	0,00	40.000,00	42.600,00	82.600,00
<b>Unidade Orçamentária: 2013 - PROCURADORIA GERAL DO MUNICÍPIO</b>		<b>0,00</b>	<b>0,00</b>	<b>8.996.500,00</b>	<b>9.581.272,50</b>	<b>18.577.772,50</b>
Função: 2 - Judiciária		0,00	0,00	8.996.500,00	9.581.272,50	18.577.772,50
Subfunção: 62 - Defesa do Interesse Público no Processo Judiciário		0,00	0,00	8.996.500,00	9.581.272,50	18.577.772,50
Programa: 1003 - GESTÃO JURÍDICA DO MUNICÍPIO		0,00	0,00	8.996.500,00	9.581.272,50	18.577.772,50
Ação: 1.3 - Aquisição de Bens e Serviços Para a Procuradoria		0,00	0,00	89.500,00	95.317,50	184.817,50
<b>75 - 4.4.90.52.00</b>		<b>0,00</b>	<b>0,00</b>	<b>89.500,00</b>	<b>95.317,50</b>	<b>184.817,50</b>
1 - Recursos Próprios		0,00	0,00	89.500,00	95.317,50	184.817,50



## Despesa PPA por Classificação Funcional Programática

		PPA 2018 - 2021 - Valores em R\$				Total
		2018	2019	2020	2021	
Ação:	2.17 - Encargos com Sentenças Judiciais	0,00	0,00	2.910.000,00	3.099.150,00	6.009.150,00
	<b>76 - 3.1.90.91.00</b>	<b>0,00</b>	<b>0,00</b>	<b>200.000,00</b>	<b>213.000,00</b>	<b>413.000,00</b>
	1 - Recursos Próprios	0,00	0,00	200.000,00	213.000,00	413.000,00
	<b>78 - 3.3.90.36.00</b>	<b>0,00</b>	<b>0,00</b>	<b>10.000,00</b>	<b>10.650,00</b>	<b>20.650,00</b>
	1 - Recursos Próprios	0,00	0,00	10.000,00	10.650,00	20.650,00
	<b>77 - 3.3.90.91.00</b>	<b>0,00</b>	<b>0,00</b>	<b>2.700.000,00</b>	<b>2.875.500,00</b>	<b>5.575.500,00</b>
	1 - Recursos Próprios	0,00	0,00	2.700.000,00	2.875.500,00	5.575.500,00
Ação:	2.18 - Custas com Cobrança Judicial e Extrajudicial	0,00	0,00	186.000,00	198.090,00	384.090,00
	<b>79 - 3.3.90.39.00</b>	<b>0,00</b>	<b>0,00</b>	<b>186.000,00</b>	<b>198.090,00</b>	<b>384.090,00</b>
	1 - Recursos Próprios	0,00	0,00	186.000,00	198.090,00	384.090,00
Ação:	2.19 - Despesas Administrativas da Procuradoria	0,00	0,00	5.800.000,00	6.177.000,00	11.977.000,00
	<b>81 - 3.1.90.04.00</b>	<b>0,00</b>	<b>0,00</b>	<b>500.000,00</b>	<b>532.500,00</b>	<b>1.032.500,00</b>
	1 - Recursos Próprios	0,00	0,00	500.000,00	532.500,00	1.032.500,00
	<b>80 - 3.1.90.11.00</b>	<b>0,00</b>	<b>0,00</b>	<b>4.000.000,00</b>	<b>4.260.000,00</b>	<b>8.260.000,00</b>
	1 - Recursos Próprios	0,00	0,00	4.000.000,00	4.260.000,00	8.260.000,00
	<b>82 - 3.3.90.14.00</b>	<b>0,00</b>	<b>0,00</b>	<b>20.000,00</b>	<b>21.300,00</b>	<b>41.300,00</b>
	1 - Recursos Próprios	0,00	0,00	20.000,00	21.300,00	41.300,00
	<b>83 - 3.3.90.30.00</b>	<b>0,00</b>	<b>0,00</b>	<b>200.000,00</b>	<b>213.000,00</b>	<b>413.000,00</b>
	1 - Recursos Próprios	0,00	0,00	200.000,00	213.000,00	413.000,00
	<b>84 - 3.3.90.33.00</b>	<b>0,00</b>	<b>0,00</b>	<b>10.000,00</b>	<b>10.650,00</b>	<b>20.650,00</b>
	1 - Recursos Próprios	0,00	0,00	10.000,00	10.650,00	20.650,00
	<b>85 - 3.3.90.36.00</b>	<b>0,00</b>	<b>0,00</b>	<b>400.000,00</b>	<b>426.000,00</b>	<b>826.000,00</b>
	1 - Recursos Próprios	0,00	0,00	400.000,00	426.000,00	826.000,00
	<b>91 - 3.3.90.39.00</b>	<b>0,00</b>	<b>0,00</b>	<b>670.000,00</b>	<b>713.550,00</b>	<b>1.383.550,00</b>
	1 - Recursos Próprios	0,00	0,00	670.000,00	713.550,00	1.383.550,00
Ação:	2.20 - Participação em Cursos e Treinamentos	0,00	0,00	11.000,00	11.715,00	22.715,00
	<b>97 - 3.3.90.30.00</b>	<b>0,00</b>	<b>0,00</b>	<b>3.000,00</b>	<b>3.195,00</b>	<b>6.195,00</b>
	1 - Recursos Próprios	0,00	0,00	3.000,00	3.195,00	6.195,00
	<b>99 - 3.3.90.32.00</b>	<b>0,00</b>	<b>0,00</b>	<b>3.000,00</b>	<b>3.195,00</b>	<b>6.195,00</b>
	1 - Recursos Próprios	0,00	0,00	3.000,00	3.195,00	6.195,00
	<b>100 - 3.3.90.33.00</b>	<b>0,00</b>	<b>0,00</b>	<b>1.000,00</b>	<b>1.065,00</b>	<b>2.065,00</b>
	1 - Recursos Próprios	0,00	0,00	1.000,00	1.065,00	2.065,00
	<b>101 - 3.3.90.36.00</b>	<b>0,00</b>	<b>0,00</b>	<b>2.000,00</b>	<b>2.130,00</b>	<b>4.130,00</b>
	1 - Recursos Próprios	0,00	0,00	2.000,00	2.130,00	4.130,00
	<b>102 - 3.3.90.39.00</b>	<b>0,00</b>	<b>0,00</b>	<b>2.000,00</b>	<b>2.130,00</b>	<b>4.130,00</b>
	1 - Recursos Próprios	0,00	0,00	2.000,00	2.130,00	4.130,00



# Prefeitura Municipal de Camaragibe

Avenida Doutor Belmino Correia, 3038 - Timblé - 54.768-000 - Camaragibe/ PE  
CNPJ: 08.260.663/0001-57 Fone: (81)2129-9500  
<https://www.camaragibe-pe.gov.br/>



Usuário: Processamento  
Chave de Autenticação: 1813-4981-587  
Página: 4 / 53

## Despesa PPA por Classificação Funcional Programática

		PPA 2018 - 2021 - Valores em R\$				
		2018	2019	2020	2021	Total
<b>Unidade Orçamentária:</b>	<b>2014 - CONTROLADORIA GERAL DO MUNICÍPIO</b>	<b>0,00</b>	<b>0,00</b>	<b>266.000,00</b>	<b>283.290,00</b>	<b>549.290,00</b>
Função:	4 - Administração	0,00	0,00	266.000,00	283.290,00	549.290,00
Subfunção:	124 - Controle Interno	0,00	0,00	266.000,00	283.290,00	549.290,00
Programa:	1002 - GESTÃO DA POLÍTICA GOVERNAMENTAL	0,00	0,00	266.000,00	283.290,00	549.290,00
Ação:	1.6 - Aquisição de Bens e Serviços para Controladoria	0,00	0,00	10.000,00	10.650,00	20.650,00
	<b>98 - 4.4.90.52.00</b>	<b>0,00</b>	<b>0,00</b>	<b>10.000,00</b>	<b>10.650,00</b>	<b>20.650,00</b>
	1 - Recursos Próprios	0,00	0,00	10.000,00	10.650,00	20.650,00
Ação:	2.21 - Despesas Administrativas da Controladoria	0,00	0,00	250.000,00	266.250,00	516.250,00
	<b>85 - 3.1.90.11.00</b>	<b>0,00</b>	<b>0,00</b>	<b>180.000,00</b>	<b>191.700,00</b>	<b>371.700,00</b>
	1 - Recursos Próprios	0,00	0,00	180.000,00	191.700,00	371.700,00
	<b>87 - 3.3.90.14.00</b>	<b>0,00</b>	<b>0,00</b>	<b>10.000,00</b>	<b>10.650,00</b>	<b>20.650,00</b>
	1 - Recursos Próprios	0,00	0,00	10.000,00	10.650,00	20.650,00
	<b>88 - 3.3.90.30.00</b>	<b>0,00</b>	<b>0,00</b>	<b>25.000,00</b>	<b>26.625,00</b>	<b>51.625,00</b>
	1 - Recursos Próprios	0,00	0,00	25.000,00	26.625,00	51.625,00
	<b>89 - 3.3.90.36.00</b>	<b>0,00</b>	<b>0,00</b>	<b>15.000,00</b>	<b>15.975,00</b>	<b>30.975,00</b>
	1 - Recursos Próprios	0,00	0,00	15.000,00	15.975,00	30.975,00
	<b>90 - 3.3.90.39.00</b>	<b>0,00</b>	<b>0,00</b>	<b>20.000,00</b>	<b>21.300,00</b>	<b>41.300,00</b>
	1 - Recursos Próprios	0,00	0,00	20.000,00	21.300,00	41.300,00
Ação:	2.22 - Capacitação dos Servidores	0,00	0,00	6.000,00	6.390,00	12.390,00
	<b>92 - 3.3.90.14.00</b>	<b>0,00</b>	<b>0,00</b>	<b>2.000,00</b>	<b>2.130,00</b>	<b>4.130,00</b>
	1 - Recursos Próprios	0,00	0,00	2.000,00	2.130,00	4.130,00
	<b>93 - 3.3.90.30.00</b>	<b>0,00</b>	<b>0,00</b>	<b>1.000,00</b>	<b>1.065,00</b>	<b>2.065,00</b>
	1 - Recursos Próprios	0,00	0,00	1.000,00	1.065,00	2.065,00
	<b>94 - 3.3.90.33.00</b>	<b>0,00</b>	<b>0,00</b>	<b>1.000,00</b>	<b>1.065,00</b>	<b>2.065,00</b>
	1 - Recursos Próprios	0,00	0,00	1.000,00	1.065,00	2.065,00
	<b>95 - 3.3.90.36.00</b>	<b>0,00</b>	<b>0,00</b>	<b>1.000,00</b>	<b>1.065,00</b>	<b>2.065,00</b>
	1 - Recursos Próprios	0,00	0,00	1.000,00	1.065,00	2.065,00
	<b>96 - 3.3.90.39.00</b>	<b>0,00</b>	<b>0,00</b>	<b>1.000,00</b>	<b>1.065,00</b>	<b>2.065,00</b>
	1 - Recursos Próprios	0,00	0,00	1.000,00	1.065,00	2.065,00
<b>Unidade Orçamentária:</b>	<b>2015 - SECRETARIA DE GOVERNO</b>	<b>0,00</b>	<b>0,00</b>	<b>800.000,00</b>	<b>852.000,00</b>	<b>1.652.000,00</b>
Função:	4 - Administração	0,00	0,00	800.000,00	852.000,00	1.652.000,00
Subfunção:	122 - Administração Geral	0,00	0,00	800.000,00	852.000,00	1.652.000,00
Programa:	1004 - GESTÃO DA ARTICULAÇÃO POLÍTICA	0,00	0,00	800.000,00	852.000,00	1.652.000,00
Ação:	2.24 - Despesas Administrativas da Secretaria de Governo	0,00	0,00	720.000,00	766.800,00	1.486.800,00
	<b>109 - 3.1.90.11.00</b>	<b>0,00</b>	<b>0,00</b>	<b>580.000,00</b>	<b>617.700,00</b>	<b>1.197.700,00</b>
	1 - Recursos Próprios	0,00	0,00	580.000,00	617.700,00	1.197.700,00
	<b>110 - 3.3.90.14.00</b>	<b>0,00</b>	<b>0,00</b>	<b>20.000,00</b>	<b>21.300,00</b>	<b>41.300,00</b>

# Preferência Municipal de Camaragibe

Avenida Doutor Belmino Correia, 3038 - Timbiá - 54.766-000 - Camaragibe/ PE  
CNPJ: 06.260.663/0001-57 Fone: (81)2129-9500  
<https://www.camaragibe.pe.gov.br/>



Usuário: Processamento  
Chave de Autenticação  
1818-4981-587  
Página  
5 / 53

## Despesa PPA por Classificação Funcional Programática

		PPA 2018 - 2021 - Valores em R\$				Total
		2018	2019	2020	2021	
Ação:		valor global				
1 - Recursos Próprios		0,00	0,00	20.000,00	21.300,00	41.300,00
<b>111 - 3.3.90.30.00</b>		<b>0,00</b>	<b>0,00</b>	<b>20.000,00</b>	<b>21.300,00</b>	<b>41.300,00</b>
1 - Recursos Próprios		0,00	0,00	20.000,00	21.300,00	41.300,00
<b>112 - 3.3.90.36.00</b>		<b>0,00</b>	<b>0,00</b>	<b>30.000,00</b>	<b>31.950,00</b>	<b>61.950,00</b>
1 - Recursos Próprios		0,00	0,00	30.000,00	31.950,00	61.950,00
<b>113 - 3.3.90.39.00</b>		<b>0,00</b>	<b>0,00</b>	<b>70.000,00</b>	<b>74.550,00</b>	<b>144.550,00</b>
1 - Recursos Próprios		0,00	0,00	70.000,00	74.550,00	144.550,00
Ação:		0,00	0,00	40.000,00	42.600,00	82.600,00
2.25 - Participação em Eventos Institucionais		0,00	0,00	40.000,00	42.600,00	82.600,00
<b>114 - 3.3.90.14.00</b>		<b>0,00</b>	<b>0,00</b>	<b>3.000,00</b>	<b>3.195,00</b>	<b>6.195,00</b>
1 - Recursos Próprios		0,00	0,00	3.000,00	3.195,00	6.195,00
<b>115 - 3.3.90.30.00</b>		<b>0,00</b>	<b>0,00</b>	<b>2.000,00</b>	<b>2.130,00</b>	<b>4.130,00</b>
1 - Recursos Próprios		0,00	0,00	2.000,00	2.130,00	4.130,00
<b>116 - 3.3.90.33.00</b>		<b>0,00</b>	<b>0,00</b>	<b>30.000,00</b>	<b>31.950,00</b>	<b>61.950,00</b>
1 - Recursos Próprios		0,00	0,00	30.000,00	31.950,00	61.950,00
<b>117 - 3.3.90.36.00</b>		<b>0,00</b>	<b>0,00</b>	<b>3.000,00</b>	<b>3.195,00</b>	<b>6.195,00</b>
1 - Recursos Próprios		0,00	0,00	3.000,00	3.195,00	6.195,00
<b>118 - 3.3.90.39.00</b>		<b>0,00</b>	<b>0,00</b>	<b>2.000,00</b>	<b>2.130,00</b>	<b>4.130,00</b>
1 - Recursos Próprios		0,00	0,00	2.000,00	2.130,00	4.130,00
Ação:		0,00	0,00	40.000,00	42.600,00	82.600,00
2.26 - Desenvolvimento de Projetos Especiais		0,00	0,00	40.000,00	42.600,00	82.600,00
<b>119 - 3.3.90.30.00</b>		<b>0,00</b>	<b>0,00</b>	<b>10.000,00</b>	<b>10.650,00</b>	<b>20.650,00</b>
1 - Recursos Próprios		0,00	0,00	10.000,00	10.650,00	20.650,00
<b>120 - 3.3.90.36.00</b>		<b>0,00</b>	<b>0,00</b>	<b>15.000,00</b>	<b>15.975,00</b>	<b>30.975,00</b>
1 - Recursos Próprios		0,00	0,00	15.000,00	15.975,00	30.975,00
<b>121 - 3.3.90.39.00</b>		<b>0,00</b>	<b>0,00</b>	<b>15.000,00</b>	<b>15.975,00</b>	<b>30.975,00</b>
1 - Recursos Próprios		0,00	0,00	15.000,00	15.975,00	30.975,00
Unidade Orçamentária: 2016 - SECRETARIA DE PLANEJAMENTO, MEIO AMBIENTE E ORÇAME		0,00	0,00	4.167.000,00	4.437.855,00	8.604.855,00
Função: 4 - Administração		0,00	0,00	3.578.000,00	3.810.570,00	7.388.570,00
Subfunção: 121 - Planejamento e Orçamento		0,00	0,00	1.863.000,00	1.984.095,00	3.847.095,00
Programa: 1005 - GESTÃO ESTRATÉGICA		0,00	0,00	1.813.000,00	1.930.845,00	3.743.845,00
Ação: 1.8 - Aquisição de Bens e Serviços		0,00	0,00	190.000,00	202.350,00	392.350,00
<b>133 - 4.4.90.52.00</b>		<b>0,00</b>	<b>0,00</b>	<b>190.000,00</b>	<b>202.350,00</b>	<b>392.350,00</b>
1 - Recursos Próprios		0,00	0,00	190.000,00	202.350,00	392.350,00
Ação:		0,00	0,00	1.600.000,00	1.704.000,00	3.304.000,00
2.27 - Despesas Administrativas		0,00	0,00	1.600.000,00	1.704.000,00	3.304.000,00
<b>123 - 3.1.90.11.00</b>		<b>0,00</b>	<b>0,00</b>	<b>1.280.000,00</b>	<b>1.363.200,00</b>	<b>2.643.200,00</b>
1 - Recursos Próprios		0,00	0,00	1.280.000,00	1.363.200,00	2.643.200,00
<b>124 - 3.3.90.14.00</b>		<b>0,00</b>	<b>0,00</b>	<b>20.000,00</b>	<b>21.300,00</b>	<b>41.300,00</b>
1 - Recursos Próprios		0,00	0,00	20.000,00	21.300,00	41.300,00



# Prefeitura Municipal de Camaragibe

Avenida Doutor Belmino Correia, 3038 - Timbi - 54.768-000 - Camaragibe/ PE  
CNPJ: 08.260.663/0001-57 Fone: (81)2129-9500  
<https://www.camaragibe.pe.gov.br/>



Usuário: Processamento  
Chave de Autenticação  
1818-4981-587  
Página  
6 / 53

## Despesa PPA por Classificação Funcional Programática

	2018	2019	2020	2021	Total
<b>Valor global</b>	<b>0,00</b>	<b>0,00</b>	<b>20.000,00</b>	<b>21.300,00</b>	<b>41.300,00</b>
1 - Recursos Próprios	0,00	0,00	20.000,00	21.300,00	41.300,00
<b>125 - 3.3.90.30.00</b>	<b>0,00</b>	<b>0,00</b>	<b>50.000,00</b>	<b>53.250,00</b>	<b>103.250,00</b>
1 - Recursos Próprios	0,00	0,00	50.000,00	53.250,00	103.250,00
<b>126 - 3.3.90.36.00</b>	<b>0,00</b>	<b>0,00</b>	<b>100.000,00</b>	<b>106.500,00</b>	<b>206.500,00</b>
1 - Recursos Próprios	0,00	0,00	100.000,00	106.500,00	206.500,00
<b>127 - 3.3.90.39.00</b>	<b>0,00</b>	<b>0,00</b>	<b>150.000,00</b>	<b>159.750,00</b>	<b>309.750,00</b>
1 - Recursos Próprios	0,00	0,00	150.000,00	159.750,00	309.750,00
<b>Ação: 2.28 - Capacitação dos Servidores</b>	<b>0,00</b>	<b>0,00</b>	<b>23.000,00</b>	<b>24.495,00</b>	<b>47.495,00</b>
<b>128 - 3.3.90.30.00</b>	<b>0,00</b>	<b>0,00</b>	<b>2.000,00</b>	<b>2.130,00</b>	<b>4.130,00</b>
1 - Recursos Próprios	0,00	0,00	2.000,00	2.130,00	4.130,00
<b>129 - 3.3.90.33.00</b>	<b>0,00</b>	<b>0,00</b>	<b>8.500,00</b>	<b>9.052,50</b>	<b>17.552,50</b>
1 - Recursos Próprios	0,00	0,00	8.500,00	9.052,50	17.552,50
<b>130 - 3.3.90.36.00</b>	<b>0,00</b>	<b>0,00</b>	<b>2.000,00</b>	<b>2.130,00</b>	<b>4.130,00</b>
1 - Recursos Próprios	0,00	0,00	2.000,00	2.130,00	4.130,00
<b>131 - 3.3.90.39.00</b>	<b>0,00</b>	<b>0,00</b>	<b>10.500,00</b>	<b>11.182,50</b>	<b>21.682,50</b>
1 - Recursos Próprios	0,00	0,00	10.500,00	11.182,50	21.682,50
<b>Programa: 1006 - PROTEGER PARA PRESERVAR</b>	<b>0,00</b>	<b>0,00</b>	<b>50.000,00</b>	<b>53.250,00</b>	<b>103.250,00</b>
<b>Ação: 2.35 - Participar e Desenvolver Ações Conjuntas com os Conselhos</b>	<b>0,00</b>	<b>0,00</b>	<b>50.000,00</b>	<b>53.250,00</b>	<b>103.250,00</b>
<b>164 - 3.3.90.30.00</b>	<b>0,00</b>	<b>0,00</b>	<b>15.000,00</b>	<b>15.975,00</b>	<b>30.975,00</b>
1 - Recursos Próprios	0,00	0,00	15.000,00	15.975,00	30.975,00
<b>165 - 3.3.90.36.00</b>	<b>0,00</b>	<b>0,00</b>	<b>15.000,00</b>	<b>15.975,00</b>	<b>30.975,00</b>
1 - Recursos Próprios	0,00	0,00	15.000,00	15.975,00	30.975,00
<b>166 - 3.3.90.39.00</b>	<b>0,00</b>	<b>0,00</b>	<b>20.000,00</b>	<b>21.300,00</b>	<b>41.300,00</b>
1 - Recursos Próprios	0,00	0,00	20.000,00	21.300,00	41.300,00
<b>Subfunção: 127 - Ordenamento Territorial</b>	<b>0,00</b>	<b>0,00</b>	<b>1.715.000,00</b>	<b>1.826.475,00</b>	<b>3.541.475,00</b>
<b>Programa: 1005 - GESTÃO ESTRATÉGICA</b>	<b>0,00</b>	<b>0,00</b>	<b>1.715.000,00</b>	<b>1.826.475,00</b>	<b>3.541.475,00</b>
<b>Ação: 1.10 - Modernizar e Requalificar o Centro Comercial da Cidade</b>	<b>0,00</b>	<b>0,00</b>	<b>400.000,00</b>	<b>426.000,00</b>	<b>826.000,00</b>
<b>135 - 4.4.90.51.00</b>	<b>0,00</b>	<b>0,00</b>	<b>200.000,00</b>	<b>213.000,00</b>	<b>413.000,00</b>
1 - Recursos Próprios	0,00	0,00	200.000,00	213.000,00	413.000,00
<b>134 - 4.4.90.52.00</b>	<b>0,00</b>	<b>0,00</b>	<b>200.000,00</b>	<b>213.000,00</b>	<b>413.000,00</b>
1 - Recursos Próprios	0,00	0,00	200.000,00	213.000,00	413.000,00
<b>Ação: 2.30 - Requalificar o Espaço Urbano da Cidade</b>	<b>0,00</b>	<b>0,00</b>	<b>480.000,00</b>	<b>511.200,00</b>	<b>991.200,00</b>
<b>136 - 3.3.90.30.00</b>	<b>0,00</b>	<b>0,00</b>	<b>81.000,00</b>	<b>86.265,00</b>	<b>167.265,00</b>
1 - Recursos Próprios	0,00	0,00	81.000,00	86.265,00	167.265,00
<b>137 - 3.3.90.36.00</b>	<b>0,00</b>	<b>0,00</b>	<b>70.000,00</b>	<b>74.550,00</b>	<b>144.550,00</b>
1 - Recursos Próprios	0,00	0,00	70.000,00	74.550,00	144.550,00





# Prefeitura Municipal de Camaragibe

Avenida Doutor Belmino Correia, 3038 - Timbi - 54.768-000 - Camaragibe/ PE  
CNPJ: 08.260.663/0001-57 Fone: (81)2129-9500  
<https://www.camaragibe.pe.gov.br/>



Usuário: Processamento  
Chave de Autenticação  
1818-4981-587  
Página  
8 / 53

## Despesa PPA por Classificação Funcional Programática

	2018	2019	2020	2021	Total
<b>Valor global</b>	<b>0,00</b>	<b>0,00</b>	<b>10.000,00</b>	<b>10.650,00</b>	<b>20.650,00</b>
1 - Recursos Próprios	0,00	0,00	10.000,00	10.650,00	20.650,00
<b>159 - 3.3.90.39.00</b>	<b>0,00</b>	<b>0,00</b>	<b>24.000,00</b>	<b>25.560,00</b>	<b>49.560,00</b>
1 - Recursos Próprios	0,00	0,00	24.000,00	25.560,00	49.560,00
<b>Unidade Orçamentária: 2017 - SECRETARIA DE ADMINISTRAÇÃO</b>	<b>0,00</b>	<b>0,00</b>	<b>10.267.000,00</b>	<b>10.934.355,00</b>	<b>21.201.355,00</b>
Função: 4 - Administração	0,00	0,00	10.267.000,00	10.934.355,00	21.201.355,00
Subfunção: 122 - Administração Geral	0,00	0,00	10.267.000,00	10.934.355,00	21.201.355,00
Programa: 1002 - GESTÃO DA POLÍTICA GOVERNAMENTAL	0,00	0,00	10.267.000,00	10.934.355,00	21.201.355,00
Ação: 1.9 - Modernizar e Reformar Prédios de Secretaria de Administração	0,00	0,00	900.000,00	958.500,00	1.858.500,00
<b>122 - 4.4.90.51.00</b>	<b>0,00</b>	<b>0,00</b>	<b>600.000,00</b>	<b>639.000,00</b>	<b>1.239.000,00</b>
1 - Recursos Próprios	0,00	0,00	600.000,00	639.000,00	1.239.000,00
<b>132 - 4.4.90.52.00</b>	<b>0,00</b>	<b>0,00</b>	<b>300.000,00</b>	<b>319.500,00</b>	<b>619.500,00</b>
1 - Recursos Próprios	0,00	0,00	300.000,00	319.500,00	619.500,00
Ação: 1.14 - Modernizar e Ampliar Serviços da Secretaria de Administração	0,00	0,00	150.000,00	159.750,00	309.750,00
<b>206 - 4.4.90.52.00</b>	<b>0,00</b>	<b>0,00</b>	<b>150.000,00</b>	<b>159.750,00</b>	<b>309.750,00</b>
1 - Recursos Próprios	0,00	0,00	150.000,00	159.750,00	309.750,00
Ação: 1.15 - Aquisição de Equipamentos e Materiais para Manutenção dos Serviços de Tecnologia da	0,00	0,00	50.000,00	53.250,00	103.250,00
<b>214 - 4.4.90.52.00</b>	<b>0,00</b>	<b>0,00</b>	<b>50.000,00</b>	<b>53.250,00</b>	<b>103.250,00</b>
1 - Recursos Próprios	0,00	0,00	50.000,00	53.250,00	103.250,00
Ação: 1.16 - Implantação e Ampliação da Estrutura de Rede de Dados	0,00	0,00	100.000,00	106.500,00	206.500,00
<b>227 - 4.4.90.52.00</b>	<b>0,00</b>	<b>0,00</b>	<b>100.000,00</b>	<b>106.500,00</b>	<b>206.500,00</b>
1 - Recursos Próprios	0,00	0,00	100.000,00	106.500,00	206.500,00
Ação: 1.17 - Implantação e Ampliação da Estrutura de Datacenter e dos Sistemas de Informação	0,00	0,00	28.000,00	29.820,00	57.820,00
<b>245 - 4.4.90.52.00</b>	<b>0,00</b>	<b>0,00</b>	<b>28.000,00</b>	<b>29.820,00</b>	<b>57.820,00</b>
1 - Recursos Próprios	0,00	0,00	28.000,00	29.820,00	57.820,00
Ação: 2.36 - Despesas Administrativas e com Pessoal	0,00	0,00	5.401.000,00	5.752.065,00	11.153.065,00
<b>138 - 3.1.90.04.00</b>	<b>0,00</b>	<b>0,00</b>	<b>800.000,00</b>	<b>852.000,00</b>	<b>1.652.000,00</b>
1 - Recursos Próprios	0,00	0,00	800.000,00	852.000,00	1.652.000,00
<b>140 - 3.1.90.11.00</b>	<b>0,00</b>	<b>0,00</b>	<b>1.000.000,00</b>	<b>1.065.000,00</b>	<b>2.065.000,00</b>
1 - Recursos Próprios	0,00	0,00	1.000.000,00	1.065.000,00	2.065.000,00
<b>141 - 3.1.90.13.00</b>	<b>0,00</b>	<b>0,00</b>	<b>1.200.000,00</b>	<b>1.278.000,00</b>	<b>2.478.000,00</b>
1 - Recursos Próprios	0,00	0,00	1.200.000,00	1.278.000,00	2.478.000,00
<b>142 - 3.1.90.92.00</b>	<b>0,00</b>	<b>0,00</b>	<b>30.000,00</b>	<b>31.950,00</b>	<b>61.950,00</b>
1 - Recursos Próprios	0,00	0,00	30.000,00	31.950,00	61.950,00
<b>143 - 3.1.90.94.00</b>	<b>0,00</b>	<b>0,00</b>	<b>200.000,00</b>	<b>213.000,00</b>	<b>413.000,00</b>
1 - Recursos Próprios	0,00	0,00	200.000,00	213.000,00	413.000,00
<b>144 - 3.1.91.13.00</b>	<b>0,00</b>	<b>0,00</b>	<b>1.950.000,00</b>	<b>2.076.750,00</b>	<b>4.026.750,00</b>
1 - Recursos Próprios	0,00	0,00	1.950.000,00	2.076.750,00	4.026.750,00

# Preeitura Municipal de Camaragibe

Avenida Doutor Belmino Correia, 3038 - Timblé - 54.768-000 - Camaragibe/PE  
CNPJ: 06.260.663/0001-57 Fone: (81)2129-9500  
<https://www.camaragibe.pe.gov.br/>



Usuário: Processamento  
Chave de Autenticação  
1818-4981-587  
Página  
9 / 53

## Despesa PPA por Classificação Funcional Programática

	2018	2019	2020	2021	Total
1 - Recursos Próprios	0,00	0,00	1.950.000,00	2.076.750,00	4.026.750,00
<b>146 - 3.3.90.14.00</b>	<b>0,00</b>	<b>0,00</b>	<b>20.000,00</b>	<b>21.300,00</b>	<b>41.300,00</b>
1 - Recursos Próprios	0,00	0,00	20.000,00	21.300,00	41.300,00
<b>147 - 3.3.90.30.00</b>	<b>0,00</b>	<b>0,00</b>	<b>20.000,00</b>	<b>21.300,00</b>	<b>41.300,00</b>
1 - Recursos Próprios	0,00	0,00	20.000,00	21.300,00	41.300,00
<b>148 - 3.3.90.33.00</b>	<b>0,00</b>	<b>0,00</b>	<b>30.000,00</b>	<b>31.950,00</b>	<b>61.950,00</b>
1 - Recursos Próprios	0,00	0,00	30.000,00	31.950,00	61.950,00
<b>149 - 3.3.90.36.00</b>	<b>0,00</b>	<b>0,00</b>	<b>50.000,00</b>	<b>53.250,00</b>	<b>103.250,00</b>
1 - Recursos Próprios	0,00	0,00	50.000,00	53.250,00	103.250,00
<b>150 - 3.3.90.39.00</b>	<b>0,00</b>	<b>0,00</b>	<b>101.000,00</b>	<b>107.565,00</b>	<b>208.565,00</b>
1 - Recursos Próprios	0,00	0,00	101.000,00	107.565,00	208.565,00
Ação: 2.38 - Outras Contratações Para a Prefeitura	0,00	0,00	2.700.000,00	2.875.500,00	5.575.500,00
<b>167 - 3.3.90.35.00</b>	<b>0,00</b>	<b>0,00</b>	<b>200.000,00</b>	<b>213.000,00</b>	<b>413.000,00</b>
1 - Recursos Próprios	0,00	0,00	200.000,00	213.000,00	413.000,00
<b>168 - 3.3.90.36.00</b>	<b>0,00</b>	<b>0,00</b>	<b>1.000.000,00</b>	<b>1.065.000,00</b>	<b>2.065.000,00</b>
1 - Recursos Próprios	0,00	0,00	1.000.000,00	1.065.000,00	2.065.000,00
<b>169 - 3.3.90.39.00</b>	<b>0,00</b>	<b>0,00</b>	<b>1.200.000,00</b>	<b>1.278.000,00</b>	<b>2.478.000,00</b>
1 - Recursos Próprios	0,00	0,00	1.200.000,00	1.278.000,00	2.478.000,00
<b>170 - 3.3.90.92.00</b>	<b>0,00</b>	<b>0,00</b>	<b>200.000,00</b>	<b>213.000,00</b>	<b>413.000,00</b>
1 - Recursos Próprios	0,00	0,00	200.000,00	213.000,00	413.000,00
<b>171 - 3.3.90.93.00</b>	<b>0,00</b>	<b>0,00</b>	<b>100.000,00</b>	<b>106.500,00</b>	<b>206.500,00</b>
1 - Recursos Próprios	0,00	0,00	100.000,00	106.500,00	206.500,00
Ação: 2.42 - Capacitação e Valorização de Pessoal	0,00	0,00	278.000,00	296.070,00	574.070,00
<b>172 - 3.3.90.14.00</b>	<b>0,00</b>	<b>0,00</b>	<b>60.000,00</b>	<b>63.900,00</b>	<b>123.900,00</b>
1 - Recursos Próprios	0,00	0,00	60.000,00	63.900,00	123.900,00
<b>173 - 3.3.90.30.00</b>	<b>0,00</b>	<b>0,00</b>	<b>80.000,00</b>	<b>85.200,00</b>	<b>165.200,00</b>
1 - Recursos Próprios	0,00	0,00	80.000,00	85.200,00	165.200,00
<b>175 - 3.3.90.36.00</b>	<b>0,00</b>	<b>0,00</b>	<b>50.000,00</b>	<b>53.250,00</b>	<b>103.250,00</b>
1 - Recursos Próprios	0,00	0,00	50.000,00	53.250,00	103.250,00
<b>189 - 3.3.90.39.00</b>	<b>0,00</b>	<b>0,00</b>	<b>88.000,00</b>	<b>93.720,00</b>	<b>181.720,00</b>
1 - Recursos Próprios	0,00	0,00	88.000,00	93.720,00	181.720,00
Ação: 2.45 - Modernizar e Ampliar Serviços da Secretaria de Administração	0,00	0,00	300.000,00	319.500,00	619.500,00
<b>194 - 3.3.90.30.00</b>	<b>0,00</b>	<b>0,00</b>	<b>50.000,00</b>	<b>53.250,00</b>	<b>103.250,00</b>
1 - Recursos Próprios	0,00	0,00	50.000,00	53.250,00	103.250,00
<b>195 - 3.3.90.36.00</b>	<b>0,00</b>	<b>0,00</b>	<b>100.000,00</b>	<b>106.500,00</b>	<b>206.500,00</b>
1 - Recursos Próprios	0,00	0,00	100.000,00	106.500,00	206.500,00
<b>196 - 3.3.90.39.00</b>	<b>0,00</b>	<b>0,00</b>	<b>150.000,00</b>	<b>159.750,00</b>	<b>309.750,00</b>
1 - Recursos Próprios	0,00	0,00	150.000,00	159.750,00	309.750,00



# Preeitura Municipal de Camaragibe

Avenida Doutor Belmino Correia, 3038 - Timbi - 54.768-000 - Camaragibe/ PE

CNPJ: 08.260.663/0001-57 Fone: (81)2129-9500

<https://www.camaragibe.pe.gov.br/>



Usuário: Processamento

Chave de Autenticação  
1818-4981-587

Página  
10 / 53

## Despesa PPA por Classificação Funcional Programática

		PPA 2018 - 2021 - Valores em R\$				Total
		2018	2019	2020	2021	
Ação:	1 - Recursos Próprios	0,00	0,00	150.000,00	159.750,00	309.750,00
	2.51 - Manutenção de Serviços Administrativos da Tecnologia da Informação	0,00	0,00	170.000,00	181.050,00	351.050,00
	<b>219 - 3.3.90.30.00</b>	<b>0,00</b>	<b>0,00</b>	<b>30.000,00</b>	<b>31.950,00</b>	<b>61.950,00</b>
	1 - Recursos Próprios	0,00	0,00	30.000,00	31.950,00	61.950,00
	<b>221 - 3.3.90.36.00</b>	<b>0,00</b>	<b>0,00</b>	<b>50.000,00</b>	<b>53.250,00</b>	<b>103.250,00</b>
	1 - Recursos Próprios	0,00	0,00	50.000,00	53.250,00	103.250,00
	<b>222 - 3.3.90.39.00</b>	<b>0,00</b>	<b>0,00</b>	<b>90.000,00</b>	<b>95.850,00</b>	<b>185.850,00</b>
	1 - Recursos Próprios	0,00	0,00	90.000,00	95.850,00	185.850,00
Ação:	2.54 - Implantação, Ampliação e Manutenção da Estrutura de Rede de Dados	0,00	0,00	110.000,00	117.150,00	227.150,00
	<b>228 - 3.3.90.30.00</b>	<b>0,00</b>	<b>0,00</b>	<b>40.000,00</b>	<b>42.600,00</b>	<b>82.600,00</b>
	1 - Recursos Próprios	0,00	0,00	40.000,00	42.600,00	82.600,00
	<b>229 - 3.3.90.36.00</b>	<b>0,00</b>	<b>0,00</b>	<b>30.000,00</b>	<b>31.950,00</b>	<b>61.950,00</b>
	1 - Recursos Próprios	0,00	0,00	30.000,00	31.950,00	61.950,00
	<b>231 - 3.3.90.39.00</b>	<b>0,00</b>	<b>0,00</b>	<b>40.000,00</b>	<b>42.600,00</b>	<b>82.600,00</b>
	1 - Recursos Próprios	0,00	0,00	40.000,00	42.600,00	82.600,00
Ação:	2.55 - Manutenção e Integração da Estrutura de Datacenter e dos Sistemas de Informação	0,00	0,00	80.000,00	85.200,00	165.200,00
	<b>238 - 3.3.90.30.00</b>	<b>0,00</b>	<b>0,00</b>	<b>30.000,00</b>	<b>31.950,00</b>	<b>61.950,00</b>
	1 - Recursos Próprios	0,00	0,00	30.000,00	31.950,00	61.950,00
	<b>239 - 3.3.90.36.00</b>	<b>0,00</b>	<b>0,00</b>	<b>30.000,00</b>	<b>31.950,00</b>	<b>61.950,00</b>
	1 - Recursos Próprios	0,00	0,00	30.000,00	31.950,00	61.950,00
	<b>240 - 3.3.90.39.00</b>	<b>0,00</b>	<b>0,00</b>	<b>20.000,00</b>	<b>21.300,00</b>	<b>41.300,00</b>
	1 - Recursos Próprios	0,00	0,00	20.000,00	21.300,00	41.300,00
<b>Unidade Orçamentária: 2018 - SECRETARIA DE FINANÇAS</b>		<b>0,00</b>	<b>0,00</b>	<b>20.357.252,00</b>	<b>21.680.473,38</b>	<b>42.037.725,38</b>
Função: 4 - Administração		0,00	0,00	9.387.000,00	9.997.155,00	19.384.155,00
Subfunção: 123 - Administração Financeira		0,00	0,00	9.387.000,00	9.997.155,00	19.384.155,00
Programa: 1002 - GESTÃO DA POLÍTICA GOVERNAMENTAL		0,00	0,00	7.637.000,00	8.133.405,00	15.770.405,00
Ação: 1.12 - Aquisição de Bens e Serviços Necessários ao Funcionamento da Secretaria		0,00	0,00	100.000,00	106.500,00	206.500,00
	<b>212 - 4.4.90.52.00</b>	<b>0,00</b>	<b>0,00</b>	<b>100.000,00</b>	<b>106.500,00</b>	<b>206.500,00</b>
	1 - Recursos Próprios	0,00	0,00	100.000,00	106.500,00	206.500,00
Ação: 2.40 - Apoio Técnico e Administrativo às Ações da Secretaria de Finanças		0,00	0,00	7.537.000,00	8.026.905,00	15.563.905,00
	<b>198 - 3.1.90.04.00</b>	<b>0,00</b>	<b>0,00</b>	<b>300.000,00</b>	<b>319.500,00</b>	<b>619.500,00</b>
	1 - Recursos Próprios	0,00	0,00	300.000,00	319.500,00	619.500,00
	<b>197 - 3.1.90.11.00</b>	<b>0,00</b>	<b>0,00</b>	<b>7.117.000,00</b>	<b>7.579.605,00</b>	<b>14.696.605,00</b>
	1 - Recursos Próprios	0,00	0,00	7.117.000,00	7.579.605,00	14.696.605,00
	<b>199 - 3.1.90.30.00</b>	<b>0,00</b>	<b>0,00</b>	<b>10.000,00</b>	<b>10.650,00</b>	<b>20.650,00</b>
	1 - Recursos Próprios	0,00	0,00	10.000,00	10.650,00	20.650,00

## Despesa PPA por Classificação Funcional Programática

		PPA 2018 - 2021 - Valores em R\$				Total
		2018	2019	2020	2021	
<b>204 - 3.1.90.35.00</b>		<b>0,00</b>	<b>0,00</b>	<b>20.000,00</b>	<b>21.300,00</b>	<b>41.300,00</b>
1 - Recursos Próprios		0,00	0,00	20.000,00	21.300,00	41.300,00
<b>205 - 3.1.90.36.00</b>		<b>0,00</b>	<b>0,00</b>	<b>25.000,00</b>	<b>26.625,00</b>	<b>51.625,00</b>
1 - Recursos Próprios		0,00	0,00	25.000,00	26.625,00	51.625,00
<b>208 - 3.1.90.39.00</b>		<b>0,00</b>	<b>0,00</b>	<b>40.000,00</b>	<b>42.600,00</b>	<b>82.600,00</b>
1 - Recursos Próprios		0,00	0,00	40.000,00	42.600,00	82.600,00
<b>210 - 3.1.90.92.00</b>		<b>0,00</b>	<b>0,00</b>	<b>25.000,00</b>	<b>26.625,00</b>	<b>51.625,00</b>
1 - Recursos Próprios		0,00	0,00	25.000,00	26.625,00	51.625,00
<b>Programa: 1008 - EFICIÊNCIA DA ARRECAÇÃO MUNICIPAL</b>		<b>0,00</b>	<b>0,00</b>	<b>1.750.000,00</b>	<b>1.863.750,00</b>	<b>3.613.750,00</b>
<b>Ação: 1.11 - Aquisição de Bens e Serviços para Secretaria de Finanças</b>		<b>0,00</b>	<b>0,00</b>	<b>300.000,00</b>	<b>319.500,00</b>	<b>619.500,00</b>
<b>193 - 4.4.90.52.00</b>		<b>0,00</b>	<b>0,00</b>	<b>300.000,00</b>	<b>319.500,00</b>	<b>619.500,00</b>
1 - Recursos Próprios		0,00	0,00	300.000,00	319.500,00	619.500,00
<b>Ação: 2.37 - Administração Financeira e Contábil da Prefeitura</b>		<b>0,00</b>	<b>0,00</b>	<b>250.000,00</b>	<b>266.250,00</b>	<b>516.250,00</b>
<b>176 - 3.3.90.36.00</b>		<b>0,00</b>	<b>0,00</b>	<b>50.000,00</b>	<b>53.250,00</b>	<b>103.250,00</b>
1 - Recursos Próprios		0,00	0,00	50.000,00	53.250,00	103.250,00
<b>174 - 3.3.90.39.00</b>		<b>0,00</b>	<b>0,00</b>	<b>200.000,00</b>	<b>213.000,00</b>	<b>413.000,00</b>
1 - Recursos Próprios		0,00	0,00	200.000,00	213.000,00	413.000,00
<b>Ação: 2.39 - Modernização e Manutenção da Administração Tributária</b>		<b>0,00</b>	<b>0,00</b>	<b>1.200.000,00</b>	<b>1.278.000,00</b>	<b>2.478.000,00</b>
<b>190 - 3.3.90.30.00</b>		<b>0,00</b>	<b>0,00</b>	<b>300.000,00</b>	<b>319.500,00</b>	<b>619.500,00</b>
1 - Recursos Próprios		0,00	0,00	300.000,00	319.500,00	619.500,00
<b>191 - 3.3.90.36.00</b>		<b>0,00</b>	<b>0,00</b>	<b>100.000,00</b>	<b>106.500,00</b>	<b>206.500,00</b>
1 - Recursos Próprios		0,00	0,00	100.000,00	106.500,00	206.500,00
<b>192 - 3.3.90.39.00</b>		<b>0,00</b>	<b>0,00</b>	<b>800.000,00</b>	<b>852.000,00</b>	<b>1.652.000,00</b>
1 - Recursos Próprios		0,00	0,00	800.000,00	852.000,00	1.652.000,00
<b>Função: 28 - Encargos Especiais</b>		<b>0,00</b>	<b>0,00</b>	<b>7.800.000,00</b>	<b>8.307.000,00</b>	<b>16.107.000,00</b>
<b>Subfunção: 843 - Serviço da Dívida Interna</b>		<b>0,00</b>	<b>0,00</b>	<b>6.000.000,00</b>	<b>6.390.000,00</b>	<b>12.390.000,00</b>
<b>Programa: 0 - Operações Especiais</b>		<b>0,00</b>	<b>0,00</b>	<b>6.000.000,00</b>	<b>6.390.000,00</b>	<b>12.390.000,00</b>
<b>Ação: 0.41 - Encargos com a Dívida Pública do Município</b>		<b>0,00</b>	<b>0,00</b>	<b>6.000.000,00</b>	<b>6.390.000,00</b>	<b>12.390.000,00</b>
<b>217 - 4.6.90.71.00</b>		<b>0,00</b>	<b>0,00</b>	<b>1.500.000,00</b>	<b>1.597.500,00</b>	<b>3.097.500,00</b>
1 - Recursos Próprios		0,00	0,00	1.500.000,00	1.597.500,00	3.097.500,00
<b>218 - 4.6.91.71.00</b>		<b>0,00</b>	<b>0,00</b>	<b>4.500.000,00</b>	<b>4.792.500,00</b>	<b>9.292.500,00</b>
1 - Recursos Próprios		0,00	0,00	4.500.000,00	4.792.500,00	9.292.500,00
<b>Subfunção: 846 - Outros Encargos Especiais</b>		<b>0,00</b>	<b>0,00</b>	<b>1.800.000,00</b>	<b>1.917.000,00</b>	<b>3.717.000,00</b>
<b>Programa: 0 - Operações Especiais</b>		<b>0,00</b>	<b>0,00</b>	<b>1.800.000,00</b>	<b>1.917.000,00</b>	<b>3.717.000,00</b>
<b>Ação: 2.43 - Encargos com o PASEP</b>		<b>0,00</b>	<b>0,00</b>	<b>1.800.000,00</b>	<b>1.917.000,00</b>	<b>3.717.000,00</b>
<b>220 - 3.3.90.47.00</b>		<b>0,00</b>	<b>0,00</b>	<b>1.800.000,00</b>	<b>1.917.000,00</b>	<b>3.717.000,00</b>



# Preeitura Municipal de Camaragibe

Avenida Doutor Belmino Correia, 3038 - Timbi - 54.768-000 - Camaragibe/ PE  
CNPJ: 08.250.663/0001-57 Fone: (81)2129-9500  
<https://www.camaragibe.pe.gov.br/>

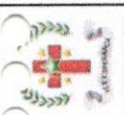

Usuário: Processamento  
Chave de Autenticação  
1818-4981-587  
Página  
12 / 53

## Despesa PPA por Classificação Funcional Programática

	2018	2019	2020	2021	Total
<b>Valor global</b>	0,00	0,00	1.800.000,00	1.917.000,00	3.717.000,00
1 - Recursos Próprios	0,00	0,00	1.800.000,00	1.917.000,00	3.717.000,00
Função: 99 - Reserva de Contingência	0,00	0,00	3.170.252,00	3.376.318,38	6.546.570,38
Subfunção: 999 - Reserva de Contingência	0,00	0,00	3.170.252,00	3.376.318,38	6.546.570,38
Programa: 1002 - GESTÃO DA POLÍTICA GOVERNAMENTAL	0,00	0,00	3.170.252,00	3.376.318,38	6.546.570,38
Ação: 2.44 - Reserva de Contingência	0,00	0,00	3.170.252,00	3.376.318,38	6.546.570,38
<b>237 - 9.99.99.00</b>	<b>0,00</b>	<b>0,00</b>	<b>3.170.252,00</b>	<b>3.376.318,38</b>	<b>6.546.570,38</b>
1 - Recursos Próprios	0,00	0,00	3.170.252,00	3.376.318,38	6.546.570,38
<b>Unidade Orçamentária: 2019 - SECRETARIA DE ESPORTE</b>	<b>0,00</b>	<b>0,00</b>	<b>1.370.000,00</b>	<b>1.459.050,00</b>	<b>2.829.050,00</b>
Função: 27 - Desporto e Lazer	0,00	0,00	1.370.000,00	1.459.050,00	2.829.050,00
Subfunção: 812 - Desporto Comunitário	0,00	0,00	1.370.000,00	1.459.050,00	2.829.050,00
Programa: 1017 - PROMOÇÃO DO ESPORTE E ATIVIDADE FISICA	0,00	0,00	1.370.000,00	1.459.050,00	2.829.050,00
Ação: 1.13 - Aquisição de Bens e Serviços	0,00	0,00	60.000,00	63.900,00	123.900,00
<b>183 - 4.4.90.52.00</b>	<b>0,00</b>	<b>0,00</b>	<b>60.000,00</b>	<b>63.900,00</b>	<b>123.900,00</b>
1 - Recursos Próprios	0,00	0,00	60.000,00	63.900,00	123.900,00
Ação: 2.46 - Apoio Técnico Administrativo da Secretaria de Esporte	0,00	0,00	600.000,00	639.000,00	1.239.000,00
<b>177 - 3.1.90.11.00</b>	<b>0,00</b>	<b>0,00</b>	<b>500.000,00</b>	<b>532.500,00</b>	<b>1.032.500,00</b>
1 - Recursos Próprios	0,00	0,00	500.000,00	532.500,00	1.032.500,00
<b>178 - 3.3.90.14.00</b>	<b>0,00</b>	<b>0,00</b>	<b>20.000,00</b>	<b>21.300,00</b>	<b>41.300,00</b>
1 - Recursos Próprios	0,00	0,00	20.000,00	21.300,00	41.300,00
<b>179 - 3.3.90.30.00</b>	<b>0,00</b>	<b>0,00</b>	<b>20.000,00</b>	<b>21.300,00</b>	<b>41.300,00</b>
1 - Recursos Próprios	0,00	0,00	20.000,00	21.300,00	41.300,00
<b>180 - 3.3.90.33.00</b>	<b>0,00</b>	<b>0,00</b>	<b>5.000,00</b>	<b>5.325,00</b>	<b>10.325,00</b>
1 - Recursos Próprios	0,00	0,00	5.000,00	5.325,00	10.325,00
<b>181 - 3.3.90.36.00</b>	<b>0,00</b>	<b>0,00</b>	<b>20.000,00</b>	<b>21.300,00</b>	<b>41.300,00</b>
1 - Recursos Próprios	0,00	0,00	20.000,00	21.300,00	41.300,00
<b>182 - 3.3.90.39.00</b>	<b>0,00</b>	<b>0,00</b>	<b>35.000,00</b>	<b>37.275,00</b>	<b>72.275,00</b>
1 - Recursos Próprios	0,00	0,00	35.000,00	37.275,00	72.275,00
Ação: 2.47 - Manutenção das Atividades da Secretaria	0,00	0,00	710.000,00	756.150,00	1.466.150,00
<b>184 - 3.3.90.30.00</b>	<b>0,00</b>	<b>0,00</b>	<b>150.000,00</b>	<b>159.750,00</b>	<b>309.750,00</b>
1 - Recursos Próprios	0,00	0,00	150.000,00	159.750,00	309.750,00
<b>185 - 3.3.90.32.00</b>	<b>0,00</b>	<b>0,00</b>	<b>50.000,00</b>	<b>53.250,00</b>	<b>103.250,00</b>
1 - Recursos Próprios	0,00	0,00	50.000,00	53.250,00	103.250,00
<b>186 - 3.3.90.33.00</b>	<b>0,00</b>	<b>0,00</b>	<b>20.000,00</b>	<b>21.300,00</b>	<b>41.300,00</b>
1 - Recursos Próprios	0,00	0,00	20.000,00	21.300,00	41.300,00
<b>187 - 3.3.90.36.00</b>	<b>0,00</b>	<b>0,00</b>	<b>80.000,00</b>	<b>85.200,00</b>	<b>165.200,00</b>
1 - Recursos Próprios	0,00	0,00	80.000,00	85.200,00	165.200,00

# Prerentura Municipal de Camaragibe

Avenida Doutor Belmino Correia, 3038 - Timbi - 54.768-000 - Camaragibe/ PE  
CNPJ: 06.260.663/0001-57 Fone: (81)2129-9500  
<https://www.camaragibe.pe.gov.br/>



Usuário: Processamento

Chave de Autenticação  
1818-4981-587

Página  
13 / 53

## Despesa PPA por Classificação Funcional Programática

		PPA 2018 - 2021 - Valores em R\$				
		2018	2019	2020	2021	Total
<b>188 - 3.3.90.39.00</b>		<b>0,00</b>	<b>0,00</b>	<b>410.000,00</b>	<b>436.650,00</b>	<b>846.650,00</b>
1 - Recursos Próprios		0,00	0,00	410.000,00	436.650,00	846.650,00
<b>Unidade Orçamentária: 2020 - SECRETARIA DE DESENVOLVIMENTO ECONÔMICO</b>		<b>0,00</b>	<b>0,00</b>	<b>1.150.000,00</b>	<b>1.224.750,00</b>	<b>2.374.750,00</b>
Função: 4 - Administração		0,00	0,00	970.000,00	1.033.050,00	2.003.050,00
Subfunção: 122 - Administração Geral		0,00	0,00	970.000,00	1.033.050,00	2.003.050,00
Programa: 1009 - DESENVOLVIMENTO ECONOMICO E SUSTENTÁVEL		0,00	0,00	970.000,00	1.033.050,00	2.003.050,00
Ação: 2.52 - Programa de Apoio ao Empreendedor		0,00	0,00	80.000,00	85.200,00	165.200,00
<b>223 - 3.3.90.30.00</b>		<b>0,00</b>	<b>0,00</b>	<b>10.000,00</b>	<b>10.650,00</b>	<b>20.650,00</b>
1 - Recursos Próprios		0,00	0,00	10.000,00	10.650,00	20.650,00
<b>224 - 3.3.90.32.00</b>		<b>0,00</b>	<b>0,00</b>	<b>10.000,00</b>	<b>10.650,00</b>	<b>20.650,00</b>
1 - Recursos Próprios		0,00	0,00	10.000,00	10.650,00	20.650,00
<b>225 - 3.3.90.36.00</b>		<b>0,00</b>	<b>0,00</b>	<b>30.000,00</b>	<b>31.950,00</b>	<b>61.950,00</b>
1 - Recursos Próprios		0,00	0,00	30.000,00	31.950,00	61.950,00
<b>226 - 3.3.90.39.00</b>		<b>0,00</b>	<b>0,00</b>	<b>30.000,00</b>	<b>31.950,00</b>	<b>61.950,00</b>
1 - Recursos Próprios		0,00	0,00	30.000,00	31.950,00	61.950,00
<b>Ação: 2.53 - Apoio Técnico Administrativo às Ações da Secretaria</b>		<b>0,00</b>	<b>0,00</b>	<b>890.000,00</b>	<b>947.850,00</b>	<b>1.837.850,00</b>
<b>230 - 3.1.90.11.00</b>		<b>0,00</b>	<b>0,00</b>	<b>650.000,00</b>	<b>692.250,00</b>	<b>1.342.250,00</b>
1 - Recursos Próprios		0,00	0,00	650.000,00	692.250,00	1.342.250,00
<b>232 - 3.3.90.14.00</b>		<b>0,00</b>	<b>0,00</b>	<b>20.000,00</b>	<b>21.300,00</b>	<b>41.300,00</b>
1 - Recursos Próprios		0,00	0,00	20.000,00	21.300,00	41.300,00
<b>233 - 3.3.90.30.00</b>		<b>0,00</b>	<b>0,00</b>	<b>50.000,00</b>	<b>53.250,00</b>	<b>103.250,00</b>
1 - Recursos Próprios		0,00	0,00	50.000,00	53.250,00	103.250,00
<b>234 - 3.3.90.33.00</b>		<b>0,00</b>	<b>0,00</b>	<b>10.000,00</b>	<b>10.650,00</b>	<b>20.650,00</b>
1 - Recursos Próprios		0,00	0,00	10.000,00	10.650,00	20.650,00
<b>235 - 3.3.90.36.00</b>		<b>0,00</b>	<b>0,00</b>	<b>60.000,00</b>	<b>63.900,00</b>	<b>123.900,00</b>
1 - Recursos Próprios		0,00	0,00	60.000,00	63.900,00	123.900,00
<b>236 - 3.3.90.39.00</b>		<b>0,00</b>	<b>0,00</b>	<b>100.000,00</b>	<b>106.500,00</b>	<b>206.500,00</b>
1 - Recursos Próprios		0,00	0,00	100.000,00	106.500,00	206.500,00
<b>Função: 20 - Agricultura</b>		<b>0,00</b>	<b>0,00</b>	<b>50.000,00</b>	<b>53.250,00</b>	<b>103.250,00</b>
Subfunção: 661 - Promoção Industrial		0,00	0,00	50.000,00	53.250,00	103.250,00
Programa: 1009 - DESENVOLVIMENTO ECONOMICO E SUSTENTÁVEL		0,00	0,00	50.000,00	53.250,00	103.250,00
Ação: 2.48 - Programa de Fomento às Atividades Produtivas		0,00	0,00	10.000,00	10.650,00	20.650,00
<b>200 - 3.3.90.30.00</b>		<b>0,00</b>	<b>0,00</b>	<b>10.000,00</b>	<b>10.650,00</b>	<b>20.650,00</b>
1 - Recursos Próprios		0,00	0,00	10.000,00	10.650,00	20.650,00
<b>201 - 3.3.90.36.00</b>		<b>0,00</b>	<b>0,00</b>	<b>20.000,00</b>	<b>21.300,00</b>	<b>41.300,00</b>
1 - Recursos Próprios		0,00	0,00	20.000,00	21.300,00	41.300,00
<b>203 - 3.3.90.39.00</b>		<b>0,00</b>	<b>0,00</b>	<b>20.000,00</b>	<b>21.300,00</b>	<b>41.300,00</b>
1 - Recursos Próprios		0,00	0,00	20.000,00	21.300,00	41.300,00



# Prefeitura Municipal de Camaragibe

Avenida Doutor Belmino Correia, 3038 - Timbi - 54.768-000 - Camaragibe/ PE  
CNPJ: 08.260.663/0001-57 Fone: (81)2129-9500  
<https://www.camaragibe.pe.gov.br/>



Usuário: Processamento

Chave de Autenticação  
1818-4981-587

Página  
14 / 53

## Despesa PPA por Classificação Funcional Programática

	2018	2019	2020	2021	Total
<b>PPA 2018 - 2021 - Valores em R\$</b>					
1 - Recursos Próprios	0,00	0,00	20.000,00	21.300,00	41.300,00
Função: 22 - Indústria	0,00	0,00	55.000,00	69.225,00	134.225,00
Subfunção: 691 - Promoção Comercial	0,00	0,00	55.000,00	69.225,00	134.225,00
Programa: 1009 - DESENVOLVIMENTO ECONOMICO E SUSTENTÁVEL	0,00	0,00	55.000,00	69.225,00	134.225,00
Ação: 2.49 - Programa de Fomento às Atividades Produtivas	0,00	0,00	55.000,00	69.225,00	134.225,00
<b>207 - 3.3.90.30.00</b>	<b>0,00</b>	<b>0,00</b>	<b>15.000,00</b>	<b>15.975,00</b>	<b>30.975,00</b>
1 - Recursos Próprios	0,00	0,00	15.000,00	15.975,00	30.975,00
<b>209 - 3.3.90.36.00</b>	<b>0,00</b>	<b>0,00</b>	<b>20.000,00</b>	<b>21.300,00</b>	<b>41.300,00</b>
1 - Recursos Próprios	0,00	0,00	20.000,00	21.300,00	41.300,00
<b>211 - 3.3.90.39.00</b>	<b>0,00</b>	<b>0,00</b>	<b>30.000,00</b>	<b>31.950,00</b>	<b>61.950,00</b>
1 - Recursos Próprios	0,00	0,00	30.000,00	31.950,00	61.950,00
Função: 23 - Comércio e Serviços	0,00	0,00	65.000,00	69.225,00	134.225,00
Subfunção: 695 - Turismo	0,00	0,00	65.000,00	69.225,00	134.225,00
Programa: 1009 - DESENVOLVIMENTO ECONOMICO E SUSTENTÁVEL	0,00	0,00	65.000,00	69.225,00	134.225,00
Ação: 2.50 - Programa de Fomento às Atividades Produtivas	0,00	0,00	65.000,00	69.225,00	134.225,00
<b>215 - 3.3.90.30.00</b>	<b>0,00</b>	<b>0,00</b>	<b>15.000,00</b>	<b>15.975,00</b>	<b>30.975,00</b>
1 - Recursos Próprios	0,00	0,00	15.000,00	15.975,00	30.975,00
<b>216 - 3.3.90.36.00</b>	<b>0,00</b>	<b>0,00</b>	<b>20.000,00</b>	<b>21.300,00</b>	<b>41.300,00</b>
1 - Recursos Próprios	0,00	0,00	20.000,00	21.300,00	41.300,00
<b>213 - 3.3.90.39.00</b>	<b>0,00</b>	<b>0,00</b>	<b>30.000,00</b>	<b>31.950,00</b>	<b>61.950,00</b>
1 - Recursos Próprios	0,00	0,00	30.000,00	31.950,00	61.950,00
<b>Unidade Orçamentária: 2021 - SECRETARIA DE DEFESA CIVIL</b>	<b>0,00</b>	<b>0,00</b>	<b>6.032.000,00</b>	<b>6.424.080,00</b>	<b>12.456.080,00</b>
Função: 4 - Administração	0,00	0,00	2.512.000,00	2.675.280,00	5.187.280,00
Subfunção: 122 - Administração Geral	0,00	0,00	2.512.000,00	2.675.280,00	5.187.280,00
Programa: 1010 - CONVIVÊNCIA CIDADÃ	0,00	0,00	2.512.000,00	2.675.280,00	5.187.280,00
Ação: 1.20 - Aquisição de Bens e Serviços para Secretaria de Defesa Civil	0,00	0,00	1.272.000,00	1.354.680,00	2.626.680,00
<b>331 - 4.4.90.52.00</b>	<b>0,00</b>	<b>0,00</b>	<b>1.272.000,00</b>	<b>1.354.680,00</b>	<b>2.626.680,00</b>
1 - Recursos Próprios	0,00	0,00	1.272.000,00	1.354.680,00	2.626.680,00
Ação: 2.58 - Despesas Administrativas	0,00	0,00	1.240.000,00	1.320.600,00	2.560.600,00
<b>325 - 3.1.90.04.00</b>	<b>0,00</b>	<b>0,00</b>	<b>150.000,00</b>	<b>159.750,00</b>	<b>309.750,00</b>
1 - Recursos Próprios	0,00	0,00	150.000,00	159.750,00	309.750,00
<b>324 - 3.1.90.11.00</b>	<b>0,00</b>	<b>0,00</b>	<b>700.000,00</b>	<b>745.500,00</b>	<b>1.445.500,00</b>
1 - Recursos Próprios	0,00	0,00	700.000,00	745.500,00	1.445.500,00
<b>326 - 3.3.90.14.00</b>	<b>0,00</b>	<b>0,00</b>	<b>20.000,00</b>	<b>21.300,00</b>	<b>41.300,00</b>
1 - Recursos Próprios	0,00	0,00	20.000,00	21.300,00	41.300,00
<b>332 - 3.3.90.30.00</b>	<b>0,00</b>	<b>0,00</b>	<b>90.000,00</b>	<b>95.850,00</b>	<b>185.850,00</b>

# Prefeitura Municipal de Camaragibe

Avenida Doutor Belmino Correia, 3038 - Timbi - 54.768-000 - Camaragibe/ PE  
CNPJ: 08.260.665/0001-57 Fone: (81)2129-9500  
<https://www.camaragibe.pe.gov.br/>



Usuário: Processamento  
Chave de Autenticação  
1818-4981-587  
Página  
15 / 53

## Despesa PPA por Classificação Funcional Programática

	2018	2019	2020	2021	Total
<b>PPA 2018 - 2021 - Valores em R\$</b>					
1 - Recursos Próprios	0,00	0,00	90.000,00	95.850,00	185.850,00
<b>327 - 3.3.90.32.00</b>	<b>0,00</b>	<b>0,00</b>	<b>20.000,00</b>	<b>21.300,00</b>	<b>41.300,00</b>
1 - Recursos Próprios	0,00	0,00	20.000,00	21.300,00	41.300,00
<b>328 - 3.3.90.33.00</b>	<b>0,00</b>	<b>0,00</b>	<b>10.000,00</b>	<b>10.650,00</b>	<b>20.650,00</b>
1 - Recursos Próprios	0,00	0,00	10.000,00	10.650,00	20.650,00
<b>329 - 3.3.90.36.00</b>	<b>0,00</b>	<b>0,00</b>	<b>100.000,00</b>	<b>106.500,00</b>	<b>206.500,00</b>
1 - Recursos Próprios	0,00	0,00	100.000,00	106.500,00	206.500,00
<b>330 - 3.3.90.39.00</b>	<b>0,00</b>	<b>0,00</b>	<b>150.000,00</b>	<b>159.750,00</b>	<b>309.750,00</b>
1 - Recursos Próprios	0,00	0,00	150.000,00	159.750,00	309.750,00
<b>314 - 4.4.90.51.00</b>	<b>0,00</b>	<b>0,00</b>	<b>2.500.000,00</b>	<b>2.662.500,00</b>	<b>5.162.500,00</b>
1 - Recursos Próprios	0,00	0,00	2.500.000,00	2.662.500,00	5.162.500,00
Função: 15 - Urbanismo	0,00	0,00	3.520.000,00	3.748.800,00	7.268.800,00
Subfunção: 182 - Defesa Civil	0,00	0,00	3.520.000,00	3.748.800,00	7.268.800,00
Programa: 1010 - CONVIVÊNCIA CIDADÃ	0,00	0,00	3.520.000,00	3.748.800,00	7.268.800,00
Ação: 1.18 - Contratar Obras de Contenção e Acessos	0,00	0,00	2.500.000,00	2.662.500,00	5.162.500,00
<b>314 - 4.4.90.51.00</b>	<b>0,00</b>	<b>0,00</b>	<b>2.500.000,00</b>	<b>2.662.500,00</b>	<b>5.162.500,00</b>
1 - Recursos Próprios	0,00	0,00	2.500.000,00	2.662.500,00	5.162.500,00
Ação: 2.57 - Executar Ações de Prevenção	0,00	0,00	1.020.000,00	1.086.300,00	2.106.300,00
<b>319 - 3.3.90.30.00</b>	<b>0,00</b>	<b>0,00</b>	<b>20.000,00</b>	<b>21.300,00</b>	<b>41.300,00</b>
1 - Recursos Próprios	0,00	0,00	20.000,00	21.300,00	41.300,00
<b>321 - 3.3.90.36.00</b>	<b>0,00</b>	<b>0,00</b>	<b>300.000,00</b>	<b>319.500,00</b>	<b>619.500,00</b>
1 - Recursos Próprios	0,00	0,00	300.000,00	319.500,00	619.500,00
<b>320 - 3.3.90.39.00</b>	<b>0,00</b>	<b>0,00</b>	<b>700.000,00</b>	<b>745.500,00</b>	<b>1.445.500,00</b>
1 - Recursos Próprios	0,00	0,00	700.000,00	745.500,00	1.445.500,00
<b>Unidade Orçamentária: 2022 - SECRETARIA DE ASSISTÊNCIA SOCIAL</b>	<b>0,00</b>	<b>0,00</b>	<b>570.000,00</b>	<b>607.050,00</b>	<b>1.177.050,00</b>
Função: 8 - Assistência Social	0,00	0,00	570.000,00	607.050,00	1.177.050,00
Subfunção: 122 - Administração Geral	0,00	0,00	570.000,00	607.050,00	1.177.050,00
Programa: 1011 - ASSISTÊNCIA SOCIAL E CIDADANIA	0,00	0,00	570.000,00	607.050,00	1.177.050,00
Ação: 1.19 - Adquirir Materiais e Equipamentos	0,00	0,00	20.000,00	21.300,00	41.300,00
<b>252 - 4.4.90.52.00</b>	<b>0,00</b>	<b>0,00</b>	<b>20.000,00</b>	<b>21.300,00</b>	<b>41.300,00</b>
1 - Recursos Próprios	0,00	0,00	20.000,00	21.300,00	41.300,00
Ação: 2.56 - Despesas Administrativas	0,00	0,00	550.000,00	585.750,00	1.135.750,00
<b>246 - 3.1.90.04.00</b>	<b>0,00</b>	<b>0,00</b>	<b>30.000,00</b>	<b>31.950,00</b>	<b>61.950,00</b>
1 - Recursos Próprios	0,00	0,00	30.000,00	31.950,00	61.950,00
<b>241 - 3.1.90.11.00</b>	<b>0,00</b>	<b>0,00</b>	<b>290.000,00</b>	<b>308.850,00</b>	<b>598.850,00</b>
1 - Recursos Próprios	0,00	0,00	290.000,00	308.850,00	598.850,00
<b>243 - 3.1.90.13.00</b>	<b>0,00</b>	<b>0,00</b>	<b>50.000,00</b>	<b>53.250,00</b>	<b>103.250,00</b>
1 - Recursos Próprios	0,00	0,00	50.000,00	53.250,00	103.250,00



# Prefeitura Municipal de Camaragibe

Avenida Doutor Belmino Correia, 3038 - Timbil - 54.768-000 - Camaragibe/ PE  
CNPJ: 06.260.663/0001-57 Fone: (81)2129-9500  
<https://www.camaragibe.pe.gov.br/>

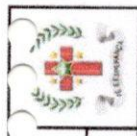

Usuário: Processamento  
Chave de Autenticação  
3818-4981-587  
Página  
16 / 53

## Despesa PPA por Classificação Funcional Programática

	PPA 2018 - 2021 - Valores em R\$					Total
	2018	2019	2020	2021		
<b>242 - 3.1.90.94.00</b>	<b>0,00</b>	<b>0,00</b>	<b>50.000,00</b>	<b>53.250,00</b>	<b>103.250,00</b>	
1 - Recursos Próprios	0,00	0,00	50.000,00	53.250,00	103.250,00	
<b>244 - 3.1.91.13.00</b>	<b>0,00</b>	<b>0,00</b>	<b>30.000,00</b>	<b>31.950,00</b>	<b>61.950,00</b>	
1 - Recursos Próprios	0,00	0,00	30.000,00	31.950,00	61.950,00	
<b>247 - 3.3.90.14.00</b>	<b>0,00</b>	<b>0,00</b>	<b>5.000,00</b>	<b>5.325,00</b>	<b>10.325,00</b>	
1 - Recursos Próprios	0,00	0,00	5.000,00	5.325,00	10.325,00	
<b>248 - 3.3.90.30.00</b>	<b>0,00</b>	<b>0,00</b>	<b>10.000,00</b>	<b>10.650,00</b>	<b>20.650,00</b>	
1 - Recursos Próprios	0,00	0,00	10.000,00	10.650,00	20.650,00	
<b>249 - 3.3.90.33.00</b>	<b>0,00</b>	<b>0,00</b>	<b>5.000,00</b>	<b>5.325,00</b>	<b>10.325,00</b>	
1 - Recursos Próprios	0,00	0,00	5.000,00	5.325,00	10.325,00	
<b>250 - 3.3.90.36.00</b>	<b>0,00</b>	<b>0,00</b>	<b>20.000,00</b>	<b>21.300,00</b>	<b>41.300,00</b>	
1 - Recursos Próprios	0,00	0,00	20.000,00	21.300,00	41.300,00	
<b>251 - 3.3.90.39.00</b>	<b>0,00</b>	<b>0,00</b>	<b>60.000,00</b>	<b>63.900,00</b>	<b>123.900,00</b>	
1 - Recursos Próprios	0,00	0,00	60.000,00	63.900,00	123.900,00	
<b>Unidade Orçamentária: 2024 - SECRETARIA DE EDUCAÇÃO</b>	<b>0,00</b>	<b>0,00</b>	<b>65.714.000,00</b>	<b>69.985.410,00</b>	<b>135.699.410,00</b>	
Função: 12 - Educação	0,00	0,00	65.714.000,00	69.985.410,00	135.699.410,00	
Subfunção: 361 - Ensino Fundamental	0,00	0,00	55.332.000,00	58.928.580,00	114.260.580,00	
Programa: 1018 - EXCELENCIA NO ENSINO	0,00	0,00	55.332.000,00	58.928.580,00	114.260.580,00	
Ação: 1.41 - Aquisição de Bens e Serviços	0,00	0,00	60.000,00	63.900,00	123.900,00	
<b>591 - 4.4.90.52.00</b>	<b>0,00</b>	<b>0,00</b>	<b>60.000,00</b>	<b>63.900,00</b>	<b>123.900,00</b>	
10 - Salário Educação	0,00	0,00	60.000,00	63.900,00	123.900,00	
Ação: 1.45 - Programa de Manutenção e Expansão da Rede Física e Digital de Educação Municipal -	0,00	0,00	3.106.000,00	3.307.890,00	6.413.890,00	
<b>651 - 4.4.90.51.00</b>	<b>0,00</b>	<b>0,00</b>	<b>2.469.000,00</b>	<b>2.629.485,00</b>	<b>5.098.485,00</b>	
2 - Impostos e Transferência MDE	0,00	0,00	2.158.000,00	2.298.270,00	4.456.270,00	
10 - Salário Educação	0,00	0,00	311.000,00	331.215,00	642.215,00	
<b>652 - 4.4.90.52.00</b>	<b>0,00</b>	<b>0,00</b>	<b>637.000,00</b>	<b>678.405,00</b>	<b>1.315.405,00</b>	
10 - Salário Educação	0,00	0,00	637.000,00	678.405,00	1.315.405,00	
Ação: 1.49 - Programa de Apoio ao Desenvolvimento Integral do Estudante - Ensino Fundamental	0,00	0,00	400.000,00	426.000,00	826.000,00	
<b>679 - 4.4.90.52.00</b>	<b>0,00</b>	<b>0,00</b>	<b>400.000,00</b>	<b>426.000,00</b>	<b>826.000,00</b>	
2 - Impostos e Transferência MDE	0,00	0,00	400.000,00	426.000,00	826.000,00	
Ação: 2.121 - Programa de Melhoria do Desempenho Escolar e dos Indicadores Educacionais da Rede	0,00	0,00	2.292.000,00	2.440.980,00	4.732.980,00	
<b>579 - 3.1.90.04.00</b>	<b>0,00</b>	<b>0,00</b>	<b>100.000,00</b>	<b>106.500,00</b>	<b>206.500,00</b>	
2 - Impostos e Transferência MDE	0,00	0,00	100.000,00	106.500,00	206.500,00	
<b>581 - 3.1.90.11.00</b>	<b>0,00</b>	<b>0,00</b>	<b>2.100.000,00</b>	<b>2.236.500,00</b>	<b>4.336.500,00</b>	
2 - Impostos e Transferência MDE	0,00	0,00	2.100.000,00	2.236.500,00	4.336.500,00	
<b>582 - 3.3.90.14.00</b>	<b>0,00</b>	<b>0,00</b>	<b>5.000,00</b>	<b>5.325,00</b>	<b>10.325,00</b>	

# Preeitura Municipal de Camaragibe

Avenida Doutor Belmino Correia, 3038 - Timbi - 54.768-000 - Camaragibe/ PE  
 CNPJ: 08.260.663/0001-57 Fone: (81)2129-9500  
<https://www.camaragibe.pe.gov.br/>



Usuário: Processamento

Chave de Autenticação  
1818-4981-587

Página  
17 / 53

## Despesa PPA por Classificação Funcional Programática

		PPA 2018 - 2021 - Valores em R\$				Total
		2018	2019	2020	2021	Total
2 - Impostos e Transferência MDE		0,00	0,00	5.000,00	5.325,00	10.325,00
<b>583 - 3.3.90.30.00</b>		<b>0,00</b>	<b>0,00</b>	<b>22.000,00</b>	<b>23.430,00</b>	<b>45.430,00</b>
10 - Salário Educação		0,00	0,00	22.000,00	23.430,00	45.430,00
<b>584 - 3.3.90.33.00</b>		<b>0,00</b>	<b>0,00</b>	<b>5.000,00</b>	<b>5.325,00</b>	<b>10.325,00</b>
2 - Impostos e Transferência MDE		0,00	0,00	5.000,00	5.325,00	10.325,00
<b>586 - 3.3.90.36.00</b>		<b>0,00</b>	<b>0,00</b>	<b>30.000,00</b>	<b>31.950,00</b>	<b>61.950,00</b>
2 - Impostos e Transferência MDE		0,00	0,00	30.000,00	31.950,00	61.950,00
<b>589 - 3.3.90.39.00</b>		<b>0,00</b>	<b>0,00</b>	<b>30.000,00</b>	<b>31.950,00</b>	<b>61.950,00</b>
10 - Salário Educação		0,00	0,00	30.000,00	31.950,00	61.950,00
Ação: 2.130 - Programa de Democratização da Gestão Escolar e Educacional da Rede Municipal		0,00	0,00	1.345.000,00	1.432.425,00	2.777.425,00
<b>639 - 3.1.90.04.00</b>		<b>0,00</b>	<b>0,00</b>	<b>100.000,00</b>	<b>106.500,00</b>	<b>206.500,00</b>
2 - Impostos e Transferência MDE		0,00	0,00	100.000,00	106.500,00	206.500,00
<b>638 - 3.1.90.11.00</b>		<b>0,00</b>	<b>0,00</b>	<b>780.000,00</b>	<b>830.700,00</b>	<b>1.610.700,00</b>
2 - Impostos e Transferência MDE		0,00	0,00	780.000,00	830.700,00	1.610.700,00
<b>640 - 3.1.90.13.00</b>		<b>0,00</b>	<b>0,00</b>	<b>150.000,00</b>	<b>159.750,00</b>	<b>309.750,00</b>
2 - Impostos e Transferência MDE		0,00	0,00	150.000,00	159.750,00	309.750,00
<b>641 - 3.1.90.94.00</b>		<b>0,00</b>	<b>0,00</b>	<b>50.000,00</b>	<b>53.250,00</b>	<b>103.250,00</b>
2 - Impostos e Transferência MDE		0,00	0,00	50.000,00	53.250,00	103.250,00
<b>635 - 3.3.90.30.00</b>		<b>0,00</b>	<b>0,00</b>	<b>65.000,00</b>	<b>69.225,00</b>	<b>134.225,00</b>
2 - Impostos e Transferência MDE		0,00	0,00	65.000,00	69.225,00	134.225,00
11 - Programa Dinheiro Direto na Escola - PDDE		0,00	0,00	50.000,00	53.250,00	103.250,00
<b>636 - 3.3.90.36.00</b>		<b>0,00</b>	<b>0,00</b>	<b>100.000,00</b>	<b>106.500,00</b>	<b>206.500,00</b>
2 - Impostos e Transferência MDE		0,00	0,00	100.000,00	106.500,00	206.500,00
<b>637 - 3.3.90.39.00</b>		<b>0,00</b>	<b>0,00</b>	<b>100.000,00</b>	<b>106.500,00</b>	<b>206.500,00</b>
2 - Impostos e Transferência MDE		0,00	0,00	100.000,00	106.500,00	206.500,00
Ação: 2.134 - Programa de Manutenção e Expansão da Rede Física e Digital de Educação Municipal		0,00	0,00	1.510.000,00	1.608.150,00	3.118.150,00
<b>653 - 3.3.90.39.00</b>		<b>0,00</b>	<b>0,00</b>	<b>1.510.000,00</b>	<b>1.608.150,00</b>	<b>3.118.150,00</b>
2 - Impostos e Transferência MDE		0,00	0,00	830.000,00	883.950,00	1.713.950,00
8 - Outras Transferências do FNDE		0,00	0,00	680.000,00	724.200,00	1.404.200,00
Ação: 2.135 - Programa de Apoio aos Estudantes		0,00	0,00	2.944.000,00	3.135.360,00	6.079.360,00
<b>692 - 3.3.90.30.00</b>		<b>0,00</b>	<b>0,00</b>	<b>1.044.000,00</b>	<b>1.111.860,00</b>	<b>2.155.860,00</b>
2 - Impostos e Transferência MDE		0,00	0,00	50.000,00	53.250,00	103.250,00
12 - Programa Nacional de Alimentação Escolar - PNAE		0,00	0,00	994.000,00	1.058.610,00	2.052.610,00
<b>693 - 3.3.90.36.00</b>		<b>0,00</b>	<b>0,00</b>	<b>100.000,00</b>	<b>106.500,00</b>	<b>206.500,00</b>
2 - Impostos e Transferência MDE		0,00	0,00	100.000,00	106.500,00	206.500,00
<b>694 - 3.3.90.39.00</b>		<b>0,00</b>	<b>0,00</b>	<b>1.800.000,00</b>	<b>1.917.000,00</b>	<b>3.717.000,00</b>
2 - Impostos e Transferência MDE		0,00	0,00	900.000,00	988.500,00	1.888.500,00



# Prerereira Municipal de Camaragibe

Avenida Doutor Belmino Correia, 3038 - Timbi - 54.766-000 - Camaragibe/ PE  
CNPJ: 06.260.663/0001-57 Fone: (81)2129-9500  
<https://www.camaragibe.pe.gov.br/>



Usuário: Processamento

Chave de Autenticação  
1818-4981-587

Página  
18 / 53

## Despesa PPA por Classificação Funcional Programática

		PPA 2018 - 2021 - Valores em R\$				
		2018	2019	2020	2021	Total
13 - Programa Nacional de Transporte Escolar - PNATE		0,00	0,00	900.000,00	958.500,00	1.858.500,00
Ação:	2.139 - Programa de Coordenação, Monitoramento e Avaliação dos Indicadores da Gestão da	0,00	0,00	1.010.000,00	1.075.650,00	2.085.650,00
	<b>663 - 3.3.90.30.00</b>	<b>0,00</b>	<b>0,00</b>	<b>250.000,00</b>	<b>266.250,00</b>	<b>516.250,00</b>
	2 - Impostos e Transferência MDE	0,00	0,00	200.000,00	213.000,00	413.000,00
	10 - Salário Educação	0,00	0,00	50.000,00	53.250,00	103.250,00
	<b>664 - 3.3.90.33.00</b>	<b>0,00</b>	<b>0,00</b>	<b>10.000,00</b>	<b>10.650,00</b>	<b>20.650,00</b>
	2 - Impostos e Transferência MDE	0,00	0,00	10.000,00	10.650,00	20.650,00
	<b>665 - 3.3.90.35.00</b>	<b>0,00</b>	<b>0,00</b>	<b>50.000,00</b>	<b>53.250,00</b>	<b>103.250,00</b>
	2 - Impostos e Transferência MDE	0,00	0,00	50.000,00	53.250,00	103.250,00
	<b>666 - 3.3.90.36.00</b>	<b>0,00</b>	<b>0,00</b>	<b>50.000,00</b>	<b>53.250,00</b>	<b>103.250,00</b>
	2 - Impostos e Transferência MDE	0,00	0,00	50.000,00	53.250,00	103.250,00
	<b>667 - 3.3.90.39.00</b>	<b>0,00</b>	<b>0,00</b>	<b>650.000,00</b>	<b>692.250,00</b>	<b>1.342.250,00</b>
	2 - Impostos e Transferência MDE	0,00	0,00	650.000,00	692.250,00	1.342.250,00
Ação:	2.143 - Programa de Apoio ao Desenvolvimento Integral do Estudante - Ensino Fundamental	0,00	0,00	350.000,00	372.750,00	722.750,00
	<b>685 - 3.3.90.30.00</b>	<b>0,00</b>	<b>0,00</b>	<b>50.000,00</b>	<b>53.250,00</b>	<b>103.250,00</b>
	2 - Impostos e Transferência MDE	0,00	0,00	50.000,00	53.250,00	103.250,00
	<b>684 - 3.3.90.36.00</b>	<b>0,00</b>	<b>0,00</b>	<b>100.000,00</b>	<b>106.500,00</b>	<b>206.500,00</b>
	2 - Impostos e Transferência MDE	0,00	0,00	100.000,00	106.500,00	206.500,00
	<b>686 - 3.3.90.39.00</b>	<b>0,00</b>	<b>0,00</b>	<b>200.000,00</b>	<b>213.000,00</b>	<b>413.000,00</b>
	2 - Impostos e Transferência MDE	0,00	0,00	200.000,00	213.000,00	413.000,00
Ação:	2.144 - Programa Educação Fiscal	0,00	0,00	5.000,00	5.325,00	10.325,00
	<b>691 - 3.3.90.32.00</b>	<b>0,00</b>	<b>0,00</b>	<b>5.000,00</b>	<b>5.325,00</b>	<b>10.325,00</b>
	2 - Impostos e Transferência MDE	0,00	0,00	5.000,00	5.325,00	10.325,00
Ação:	2.148 - Programa de Valorização dos Profissionais da Educação - FUNDEB 60%	0,00	0,00	28.660.000,00	30.522.900,00	59.182.900,00
	<b>727 - 3.1.90.04.00</b>	<b>0,00</b>	<b>0,00</b>	<b>100.000,00</b>	<b>106.500,00</b>	<b>206.500,00</b>
	4 - FUNDEB 60%	0,00	0,00	100.000,00	106.500,00	206.500,00
	<b>704 - 3.1.90.11.00</b>	<b>0,00</b>	<b>0,00</b>	<b>17.455.000,00</b>	<b>18.589.575,00</b>	<b>36.044.575,00</b>
	4 - FUNDEB 60%	0,00	0,00	17.455.000,00	18.589.575,00	36.044.575,00
	6 - Complemento da União ao FUNDEB 60%	0,00	0,00	2.880.000,00	3.067.200,00	5.947.200,00
	<b>705 - 3.1.90.13.00</b>	<b>0,00</b>	<b>0,00</b>	<b>500.000,00</b>	<b>532.500,00</b>	<b>1.032.500,00</b>
	4 - FUNDEB 60%	0,00	0,00	500.000,00	532.500,00	1.032.500,00
	<b>726 - 3.1.90.94.00</b>	<b>0,00</b>	<b>0,00</b>	<b>200.000,00</b>	<b>213.000,00</b>	<b>413.000,00</b>
	4 - FUNDEB 60%	0,00	0,00	200.000,00	213.000,00	413.000,00
	<b>706 - 3.1.91.13.00</b>	<b>0,00</b>	<b>0,00</b>	<b>10.405.000,00</b>	<b>11.081.325,00</b>	<b>21.486.325,00</b>
	2 - Impostos e Transferência MDE	0,00	0,00	10.405.000,00	11.081.325,00	21.486.325,00
	4 - FUNDEB 60%	0,00	0,00	3.898.000,00	4.151.370,00	8.049.370,00
	4 - FUNDEB 60%	0,00	0,00	6.507.000,00	6.929.955,00	13.436.955,00

# Prefeitura Municipal de Camaragibe

Avenida Doutor Belmino Correia, 3038 - Timbi - 54.768-000 - Camaragibe/ PE  
CNPJ: 08.260.663/0001-57 Fone: (81)2129-9500  
<https://www.camaragibe.pe.gov.br/>



Usuário: Processamento  
Chave de Autenticação  
1818-4981-587  
Página  
19 / 53

## Despesa PPA por Classificação Funcional Programática

	2018	2019	2020	2021	Total
Ação: 2.149 - Programa de Valorização dos Profissionais da Educação - FUNDEB 40%					
709 - 3.1.90.04.00	0,00	0,00	13.650.000,00	14.537.250,00	28.187.250,00
5 - FUNDEB 40%	0,00	0,00	200.000,00	213.000,00	413.000,00
707 - 3.1.90.11.00	0,00	0,00	6.000.000,00	6.390.000,00	12.390.000,00
2 - Impostos e Transferência MDE	0,00	0,00	3.000.000,00	3.195.000,00	6.195.000,00
5 - FUNDEB 40%	0,00	0,00	2.280.000,00	2.428.200,00	4.708.200,00
7 - Complemento da União ao FUNDEB 40%	0,00	0,00	720.000,00	766.800,00	1.486.800,00
710 - 3.1.90.13.00	0,00	0,00	200.000,00	213.000,00	413.000,00
5 - FUNDEB 40%	0,00	0,00	200.000,00	213.000,00	413.000,00
708 - 3.1.90.94.00	0,00	0,00	100.000,00	106.500,00	206.500,00
5 - FUNDEB 40%	0,00	0,00	100.000,00	106.500,00	206.500,00
711 - 3.1.91.13.00	0,00	0,00	500.000,00	532.500,00	1.032.500,00
5 - FUNDEB 40%	0,00	0,00	500.000,00	532.500,00	1.032.500,00
712 - 3.3.90.30.00	0,00	0,00	2.500.000,00	2.662.500,00	5.162.500,00
2 - Impostos e Transferência MDE	0,00	0,00	2.000.000,00	2.130.000,00	4.130.000,00
5 - FUNDEB 40%	0,00	0,00	500.000,00	532.500,00	1.032.500,00
715 - 3.3.90.33.00	0,00	0,00	50.000,00	53.250,00	103.250,00
5 - FUNDEB 40%	0,00	0,00	50.000,00	53.250,00	103.250,00
713 - 3.3.90.36.00	0,00	0,00	500.000,00	532.500,00	1.032.500,00
5 - FUNDEB 40%	0,00	0,00	500.000,00	532.500,00	1.032.500,00
714 - 3.3.90.39.00	0,00	0,00	3.600.000,00	3.834.000,00	7.434.000,00
2 - Impostos e Transferência MDE	0,00	0,00	2.772.000,00	2.952.180,00	5.724.180,00
5 - FUNDEB 40%	0,00	0,00	828.000,00	881.820,00	1.709.820,00
Subfunção: 365 - Educação Infantil	0,00	0,00	5.452.000,00	5.806.380,00	11.258.380,00
Programa: 1018 - EXCELÊNCIA NO ENSINO	0,00	0,00	5.452.000,00	5.806.380,00	11.258.380,00
Ação: 1.42 - Aquisição de Bens e Serviços	0,00	0,00	50.000,00	53.250,00	103.250,00
602 - 4.4.90.52.00	0,00	0,00	50.000,00	53.250,00	103.250,00
10 - Salário Educação	0,00	0,00	50.000,00	53.250,00	103.250,00
Ação: 1.46 - Programa de Manutenção e Expansão da Rede Física e Digital de Educação Municipal -	0,00	0,00	1.157.000,00	1.232.205,00	2.389.205,00
654 - 4.4.90.51.00	0,00	0,00	1.000.000,00	1.065.000,00	2.065.000,00
2 - Impostos e Transferência MDE	0,00	0,00	1.000.000,00	1.065.000,00	2.065.000,00
655 - 4.4.90.52.00	0,00	0,00	157.000,00	167.205,00	324.205,00
10 - Salário Educação	0,00	0,00	157.000,00	167.205,00	324.205,00
Ação: 1.50 - Programa de Apoio ao Desenvolvimento Integral do Estudante - Educação Infantil	0,00	0,00	200.000,00	213.000,00	413.000,00
681 - 4.4.90.52.00	0,00	0,00	200.000,00	213.000,00	413.000,00
2 - Impostos e Transferência MDE	0,00	0,00	200.000,00	213.000,00	413.000,00



## Despesa PPA por Classificação Funcional Programática

		PPA 2018 - 2021 - Valores em R\$				Total
		2018	2019	2020	2021	
		Valor global				
Ação:	2.124 - Programa de Melhoria do Desempenho Escolar e dos Indicadores Educacionais da Rede	0,00	0,00	620.000,00	660.300,00	1.280.300,00
	<b>594 - 3.1.90.11.00</b>	<b>0,00</b>	<b>0,00</b>	<b>500.000,00</b>	<b>532.500,00</b>	<b>1.032.500,00</b>
	2 - Impostos e Transferência MDE	0,00	0,00	590.000,00	552.500,00	1.032.500,00
	<b>596 - 3.3.90.14.00</b>	<b>0,00</b>	<b>0,00</b>	<b>5.000,00</b>	<b>5.325,00</b>	<b>10.325,00</b>
	2 - Impostos e Transferência MDE	0,00	0,00	5.000,00	5.325,00	10.325,00
	<b>597 - 3.3.90.30.00</b>	<b>0,00</b>	<b>0,00</b>	<b>20.000,00</b>	<b>21.300,00</b>	<b>41.300,00</b>
	2 - Impostos e Transferência MDE	0,00	0,00	20.000,00	21.300,00	41.300,00
	<b>598 - 3.3.90.33.00</b>	<b>0,00</b>	<b>0,00</b>	<b>5.000,00</b>	<b>5.325,00</b>	<b>10.325,00</b>
	2 - Impostos e Transferência MDE	0,00	0,00	5.000,00	5.325,00	10.325,00
	<b>599 - 3.3.90.36.00</b>	<b>0,00</b>	<b>0,00</b>	<b>20.000,00</b>	<b>21.300,00</b>	<b>41.300,00</b>
	2 - Impostos e Transferência MDE	0,00	0,00	20.000,00	21.300,00	41.300,00
	<b>601 - 3.3.90.39.00</b>	<b>0,00</b>	<b>0,00</b>	<b>70.000,00</b>	<b>74.550,00</b>	<b>144.550,00</b>
	2 - Impostos e Transferência MDE	0,00	0,00	70.000,00	74.550,00	144.550,00
Ação:	2.131 - Programa de Democratização da Gestão Escolar e Educacional da Rede Municipal -	0,00	0,00	75.000,00	79.875,00	154.875,00
	<b>642 - 3.3.90.30.00</b>	<b>0,00</b>	<b>0,00</b>	<b>15.000,00</b>	<b>15.975,00</b>	<b>30.975,00</b>
	11 - Programa Dinheiro Direto na Escola - PDDE	0,00	0,00	15.000,00	15.975,00	30.975,00
	<b>643 - 3.3.90.36.00</b>	<b>0,00</b>	<b>0,00</b>	<b>20.000,00</b>	<b>21.300,00</b>	<b>41.300,00</b>
	2 - Impostos e Transferência MDE	0,00	0,00	20.000,00	21.300,00	41.300,00
	<b>644 - 3.3.90.39.00</b>	<b>0,00</b>	<b>0,00</b>	<b>40.000,00</b>	<b>42.600,00</b>	<b>82.600,00</b>
	2 - Impostos e Transferência MDE	0,00	0,00	40.000,00	42.600,00	82.600,00
Ação:	2.136 - Programa de Apoio aos Estudantes	0,00	0,00	1.050.000,00	1.118.250,00	2.168.250,00
	<b>695 - 3.3.90.30.00</b>	<b>0,00</b>	<b>0,00</b>	<b>100.000,00</b>	<b>106.500,00</b>	<b>206.500,00</b>
	2 - Impostos e Transferência MDE	0,00	0,00	20.000,00	21.300,00	41.300,00
	12 - Programa Nacional de Alimentação Escolar - PNAE	0,00	0,00	80.000,00	85.200,00	165.200,00
	<b>696 - 3.3.90.36.00</b>	<b>0,00</b>	<b>0,00</b>	<b>100.000,00</b>	<b>106.500,00</b>	<b>206.500,00</b>
	2 - Impostos e Transferência MDE	0,00	0,00	100.000,00	106.500,00	206.500,00
	<b>697 - 3.3.90.39.00</b>	<b>0,00</b>	<b>0,00</b>	<b>850.000,00</b>	<b>905.250,00</b>	<b>1.755.250,00</b>
	2 - Impostos e Transferência MDE	0,00	0,00	700.000,00	745.500,00	1.445.500,00
	13 - Programa Nacional de Transporte Escolar - PNATE	0,00	0,00	150.000,00	159.750,00	309.750,00
Ação:	2.140 - Programa de Coordenação, Monitoramento e Avaliação dos Indicadores da Gestão da	0,00	0,00	100.000,00	106.500,00	206.500,00
	<b>668 - 3.3.90.30.00</b>	<b>0,00</b>	<b>0,00</b>	<b>30.000,00</b>	<b>31.950,00</b>	<b>61.950,00</b>
	2 - Impostos e Transferência MDE	0,00	0,00	30.000,00	31.950,00	61.950,00
	<b>669 - 3.3.90.36.00</b>	<b>0,00</b>	<b>0,00</b>	<b>20.000,00</b>	<b>21.300,00</b>	<b>41.300,00</b>
	2 - Impostos e Transferência MDE	0,00	0,00	20.000,00	21.300,00	41.300,00
	<b>670 - 3.3.90.39.00</b>	<b>0,00</b>	<b>0,00</b>	<b>50.000,00</b>	<b>53.250,00</b>	<b>103.250,00</b>
	2 - Impostos e Transferência MDE	0,00	0,00	50.000,00	53.250,00	103.250,00

# Prerelocura Municipal de Camaragibe

Avenida Doutor Belmino Correia, 3038 - Timbi - 54.768-000 - Camaragibe/ PE  
CNPJ: 08.260.663/0001-57 Fone: (81)2129-9500  
<https://www.camaragibe.pe.gov.br/>



Usuário: Processamento

Chave de Autenticação  
1818-4981-587

Página  
21 / 53

## Despesa PPA por Classificação Funcional Programática

	PPA 2018 - 2021 - Valores em R\$				Total
	2018	2019	2020	2021	
Ação:					
2.150 - Programa de Valorização dos Profissionais da Educação - Educação Infantil					
<b>716 - 3.1.90.11.00</b>	<b>0,00</b>	<b>0,00</b>	<b>2.200.000,00</b>	<b>2.343.000,00</b>	<b>4.543.000,00</b>
4 - FUNDEB 60%	0,00	0,00	1.000.000,00	1.065.000,00	2.065.000,00
5 - FUNDEB 40%	0,00	0,00	200.000,00	213.000,00	413.000,00
<b>717 - 3.1.90.13.00</b>	<b>0,00</b>	<b>0,00</b>	<b>500.000,00</b>	<b>532.500,00</b>	<b>1.032.500,00</b>
4 - FUNDEB 60%	0,00	0,00	300.000,00	319.500,00	619.500,00
5 - FUNDEB 40%	0,00	0,00	200.000,00	213.000,00	413.000,00
<b>718 - 3.1.91.13.00</b>	<b>0,00</b>	<b>0,00</b>	<b>500.000,00</b>	<b>532.500,00</b>	<b>1.032.500,00</b>
2 - Impostos e Transferência MDE	0,00	0,00	100.000,00	106.500,00	206.500,00
4 - FUNDEB 60%	0,00	0,00	200.000,00	213.000,00	413.000,00
5 - FUNDEB 40%	0,00	0,00	200.000,00	213.000,00	413.000,00
Subfunção: 366 - Educação de Jovens e Adultos	0,00	0,00	3.100.000,00	3.301.500,00	6.401.500,00
Programa: 1018 - EXCELENCIA NO ENSINO	0,00	0,00	3.100.000,00	3.301.500,00	6.401.500,00
Ação:					
1.47 - Programa de Manutenção e Expansão da Rede Física e Digital de Educação Municipal -					
<b>656 - 4.4.90.51.00</b>	<b>0,00</b>	<b>0,00</b>	<b>200.000,00</b>	<b>213.000,00</b>	<b>413.000,00</b>
2 - Impostos e Transferência MDE	0,00	0,00	200.000,00	213.000,00	413.000,00
<b>659 - 4.4.90.52.00</b>	<b>0,00</b>	<b>0,00</b>	<b>200.000,00</b>	<b>213.000,00</b>	<b>413.000,00</b>
10 - Salário Educação	0,00	0,00	200.000,00	213.000,00	413.000,00
Ação:					
1.51 - Programa de Apoio ao Desenvolvimento Integral do Estudante - Educação de Jovens e					
<b>682 - 4.4.90.52.00</b>	<b>0,00</b>	<b>0,00</b>	<b>100.000,00</b>	<b>106.500,00</b>	<b>206.500,00</b>
2 - Impostos e Transferência MDE	0,00	0,00	100.000,00	106.500,00	206.500,00
Ação:					
2.126 - Programa de Melhoria do Desempenho Escolar e dos Indicadores Educacionais da Rede					
<b>604 - 3.1.90.11.00</b>	<b>0,00</b>	<b>0,00</b>	<b>500.000,00</b>	<b>532.500,00</b>	<b>1.032.500,00</b>
2 - Impostos e Transferência MDE	0,00	0,00	500.000,00	532.500,00	1.032.500,00
<b>605 - 3.3.90.30.00</b>	<b>0,00</b>	<b>0,00</b>	<b>20.000,00</b>	<b>21.300,00</b>	<b>41.300,00</b>
11 - Programa Dinheiro Direto na Escola - PDDE	0,00	0,00	20.000,00	21.300,00	41.300,00
<b>606 - 3.3.90.36.00</b>	<b>0,00</b>	<b>0,00</b>	<b>20.000,00</b>	<b>21.300,00</b>	<b>41.300,00</b>
2 - Impostos e Transferência MDE	0,00	0,00	20.000,00	21.300,00	41.300,00
<b>608 - 3.3.90.39.00</b>	<b>0,00</b>	<b>0,00</b>	<b>30.000,00</b>	<b>31.950,00</b>	<b>61.950,00</b>
2 - Impostos e Transferência MDE	0,00	0,00	30.000,00	31.950,00	61.950,00
Ação:					
2.132 - Programa de Democratização da Gestão Escolar e Educacional da Rede Municipal -					
<b>645 - 3.3.90.30.00</b>	<b>0,00</b>	<b>0,00</b>	<b>50.000,00</b>	<b>53.250,00</b>	<b>103.250,00</b>
11 - Programa Dinheiro Direto na Escola - PDDE	0,00	0,00	10.000,00	10.650,00	20.650,00
<b>646 - 3.3.90.36.00</b>	<b>0,00</b>	<b>0,00</b>	<b>20.000,00</b>	<b>21.300,00</b>	<b>41.300,00</b>
2 - Impostos e Transferência MDE	0,00	0,00	20.000,00	21.300,00	41.300,00
<b>647 - 3.3.90.39.00</b>	<b>0,00</b>	<b>0,00</b>	<b>20.000,00</b>	<b>21.300,00</b>	<b>41.300,00</b>



# Preferência Municipal de Camaragibe

Avenida Doutor Belmino Correia, 3038 - Timbi - 54.768-000 - Camaragibe/ PE  
CNPJ: 06.260.663/0001-57 Fone: (81)21.29-9500  
<https://www.camaragibe.pe.gov.br/>



Página  
22 / 53

Chave de Autenticação  
1818-4981-587

Usuário: Processamento

## Despesa PPA por Classificação Funcional Programática

	2018	2019	2020	2021	Total
<b>Valor global</b>	<b>0,00</b>	<b>0,00</b>	<b>20.000,00</b>	<b>21.300,00</b>	<b>41.300,00</b>
<b>2 - Impostos e Transferência MDE</b>	<b>0,00</b>	<b>0,00</b>	<b>700.000,00</b>	<b>745.500,00</b>	<b>1.445.500,00</b>
<b>Ação: 2.137 - Programa de Apoio aos Estudantes</b>	<b>0,00</b>	<b>0,00</b>	<b>100.000,00</b>	<b>106.500,00</b>	<b>206.500,00</b>
<b>698 - 3.3.90.30.00</b>	<b>0,00</b>	<b>0,00</b>	<b>20.000,00</b>	<b>21.300,00</b>	<b>41.300,00</b>
2 - Impostos e Transferência MDE	0,00	0,00	80.000,00	85.200,00	165.200,00
12 - Programa Nacional de Alimentação Escolar - PNAE	0,00	0,00	200.000,00	213.000,00	413.000,00
<b>699 - 3.3.90.36.00</b>	<b>0,00</b>	<b>0,00</b>	<b>400.000,00</b>	<b>426.000,00</b>	<b>826.000,00</b>
2 - Impostos e Transferência MDE	0,00	0,00	300.000,00	319.500,00	619.500,00
700 - 3.3.90.39.00	0,00	0,00	100.000,00	106.500,00	206.500,00
2 - Impostos e Transferência MDE	0,00	0,00	330.000,00	351.450,00	681.450,00
13 - Programa Nacional de Transporte Escolar - PNIATE	0,00	0,00	80.000,00	85.200,00	165.200,00
<b>671 - 3.3.90.30.00</b>	<b>0,00</b>	<b>0,00</b>	<b>80.000,00</b>	<b>85.200,00</b>	<b>165.200,00</b>
2 - Impostos e Transferência MDE	0,00	0,00	100.000,00	106.500,00	206.500,00
<b>673 - 3.3.90.36.00</b>	<b>0,00</b>	<b>0,00</b>	<b>100.000,00</b>	<b>106.500,00</b>	<b>206.500,00</b>
2 - Impostos e Transferência MDE	0,00	0,00	100.000,00	106.500,00	206.500,00
<b>674 - 3.3.90.39.00</b>	<b>0,00</b>	<b>0,00</b>	<b>150.000,00</b>	<b>159.750,00</b>	<b>309.750,00</b>
2 - Impostos e Transferência MDE	0,00	0,00	150.000,00	159.750,00	309.750,00
<b>Ação: 2.141 - Programa de Coordenação, Monitoramento e Avaliação dos Indicadores da Gestão da</b>	<b>0,00</b>	<b>0,00</b>	<b>950.000,00</b>	<b>1.011.750,00</b>	<b>1.961.750,00</b>
<b>2.151 - Programa de Valorização dos Profissionais da Educação - Educação de Jovens e Adultos</b>	<b>0,00</b>	<b>0,00</b>	<b>100.000,00</b>	<b>106.500,00</b>	<b>206.500,00</b>
<b>720 - 3.1.90.04.00</b>	<b>0,00</b>	<b>0,00</b>	<b>50.000,00</b>	<b>53.250,00</b>	<b>103.250,00</b>
4 - FUNDEB 60%	0,00	0,00	50.000,00	53.250,00	103.250,00
5 - FUNDEB 40%	0,00	0,00	600.000,00	639.000,00	1.239.000,00
<b>719 - 3.1.90.11.00</b>	<b>0,00</b>	<b>0,00</b>	<b>500.000,00</b>	<b>532.500,00</b>	<b>1.032.500,00</b>
4 - FUNDEB 60%	0,00	0,00	100.000,00	106.500,00	206.500,00
5 - FUNDEB 40%	0,00	0,00	100.000,00	106.500,00	206.500,00
<b>721 - 3.1.90.13.00</b>	<b>0,00</b>	<b>0,00</b>	<b>100.000,00</b>	<b>106.500,00</b>	<b>206.500,00</b>
4 - FUNDEB 60%	0,00	0,00	50.000,00	53.250,00	103.250,00
5 - FUNDEB 40%	0,00	0,00	50.000,00	53.250,00	103.250,00
<b>722 - 3.1.91.13.00</b>	<b>0,00</b>	<b>0,00</b>	<b>150.000,00</b>	<b>159.750,00</b>	<b>309.750,00</b>
2 - Impostos e Transferência MDE	0,00	0,00	50.000,00	53.250,00	103.250,00
4 - FUNDEB 60%	0,00	0,00	50.000,00	53.250,00	103.250,00
5 - FUNDEB 40%	0,00	0,00	50.000,00	53.250,00	103.250,00
<b>Ação: 367 - Educação Especial</b>	<b>0,00</b>	<b>0,00</b>	<b>1.830.000,00</b>	<b>1.948.950,00</b>	<b>3.778.950,00</b>
<b>Programa: 1018 - EXCELÊNCIA NO ENSINO</b>	<b>0,00</b>	<b>0,00</b>	<b>1.830.000,00</b>	<b>1.948.950,00</b>	<b>3.778.950,00</b>
<b>Ação: 1.48 - Programa de Manutenção e Expansão da Rede Física e Digital de Educação Municipal -</b>	<b>0,00</b>	<b>0,00</b>	<b>400.000,00</b>	<b>426.000,00</b>	<b>826.000,00</b>
<b>658 - 4.4.90.51.00</b>	<b>0,00</b>	<b>0,00</b>	<b>200.000,00</b>	<b>213.000,00</b>	<b>413.000,00</b>
2 - Impostos e Transferência MDE	0,00	0,00	200.000,00	213.000,00	413.000,00

# Prerentura Municipal de Camaragibe

Avenida Doutor Belmino Correia, 3038 - Timbi - 54.768-000 - Camaragibe/ PE  
CNPJ: 08.260.663/0001-57 Fone: (81)21.29-9500  
<https://www.camaragibe.pe.gov.br/>



Usuário: Processamento  
Chave de Autenticação  
1818-4981-587  
Página  
23 / 53

## Despesa PPA por Classificação Funcional Programática

	2018	2019	2020	2021	Total
<b>657 - 4.4.90.52.00</b>	<b>0,00</b>	<b>0,00</b>	<b>200.000,00</b>	<b>213.000,00</b>	<b>413.000,00</b>
10 - Salário Educação	0,00	0,00	200.000,00	213.000,00	413.000,00
<b>Ação: 1.52 - Programa de Apoio ao Desenvolvimento Integral do Estudante - Educação Especial</b>	<b>0,00</b>	<b>0,00</b>	<b>100.000,00</b>	<b>106.500,00</b>	<b>206.500,00</b>
<b>683 - 4.4.90.52.00</b>	<b>0,00</b>	<b>0,00</b>	<b>100.000,00</b>	<b>106.500,00</b>	<b>206.500,00</b>
2 - Impostos e Transferência MDE	0,00	0,00	100.000,00	106.500,00	206.500,00
<b>Ação: 2.127 - Programa de Melhoria do Desempenho Escolar e dos Indicadores Educacionais da Rede</b>	<b>0,00</b>	<b>0,00</b>	<b>530.000,00</b>	<b>564.450,00</b>	<b>1.094.450,00</b>
<b>611 - 3.1.90.11.00</b>	<b>0,00</b>	<b>0,00</b>	<b>400.000,00</b>	<b>426.000,00</b>	<b>826.000,00</b>
2 - Impostos e Transferência MDE	0,00	0,00	400.000,00	426.000,00	826.000,00
<b>613 - 3.3.90.30.00</b>	<b>0,00</b>	<b>0,00</b>	<b>30.000,00</b>	<b>31.950,00</b>	<b>61.950,00</b>
2 - Impostos e Transferência MDE	0,00	0,00	30.000,00	31.950,00	61.950,00
<b>614 - 3.3.90.36.00</b>	<b>0,00</b>	<b>0,00</b>	<b>30.000,00</b>	<b>31.950,00</b>	<b>61.950,00</b>
2 - Impostos e Transferência MDE	0,00	0,00	30.000,00	31.950,00	61.950,00
<b>616 - 3.3.90.39.00</b>	<b>0,00</b>	<b>0,00</b>	<b>70.000,00</b>	<b>74.550,00</b>	<b>144.550,00</b>
2 - Impostos e Transferência MDE	0,00	0,00	70.000,00	74.550,00	144.550,00
<b>Ação: 2.133 - Programa de Democratização da Gestão Escolar e Educacional da Rede Municipal -</b>	<b>0,00</b>	<b>0,00</b>	<b>50.000,00</b>	<b>53.250,00</b>	<b>103.250,00</b>
<b>648 - 3.3.90.30.00</b>	<b>0,00</b>	<b>0,00</b>	<b>10.000,00</b>	<b>10.650,00</b>	<b>20.650,00</b>
11 - Programa Dinheiro Direto na Escola - PDDE	0,00	0,00	10.000,00	10.650,00	20.650,00
<b>649 - 3.3.90.36.00</b>	<b>0,00</b>	<b>0,00</b>	<b>20.000,00</b>	<b>21.300,00</b>	<b>41.300,00</b>
2 - Impostos e Transferência MDE	0,00	0,00	20.000,00	21.300,00	41.300,00
<b>650 - 3.3.90.39.00</b>	<b>0,00</b>	<b>0,00</b>	<b>20.000,00</b>	<b>21.300,00</b>	<b>41.300,00</b>
2 - Impostos e Transferência MDE	0,00	0,00	20.000,00	21.300,00	41.300,00
<b>Ação: 2.138 - Programa de Apoio aos Estudantes</b>	<b>0,00</b>	<b>0,00</b>	<b>450.000,00</b>	<b>479.250,00</b>	<b>929.250,00</b>
<b>701 - 3.3.90.30.00</b>	<b>0,00</b>	<b>0,00</b>	<b>150.000,00</b>	<b>159.750,00</b>	<b>309.750,00</b>
2 - Impostos e Transferência MDE	0,00	0,00	150.000,00	159.750,00	309.750,00
<b>702 - 3.3.90.36.00</b>	<b>0,00</b>	<b>0,00</b>	<b>100.000,00</b>	<b>106.500,00</b>	<b>206.500,00</b>
12 - Programa Nacional de Alimentação Escolar - PNAE	0,00	0,00	100.000,00	106.500,00	206.500,00
<b>703 - 3.3.90.39.00</b>	<b>0,00</b>	<b>0,00</b>	<b>100.000,00</b>	<b>106.500,00</b>	<b>206.500,00</b>
2 - Impostos e Transferência MDE	0,00	0,00	100.000,00	106.500,00	206.500,00
<b>Ação: 2.142 - Programa de Coordenação, Monitoramento e Avaliação dos Indicadores da Gestão da</b>	<b>0,00</b>	<b>0,00</b>	<b>100.000,00</b>	<b>106.500,00</b>	<b>206.500,00</b>
<b>675 - 3.3.90.30.00</b>	<b>0,00</b>	<b>0,00</b>	<b>30.000,00</b>	<b>31.950,00</b>	<b>61.950,00</b>
2 - Impostos e Transferência MDE	0,00	0,00	30.000,00	31.950,00	61.950,00
<b>676 - 3.3.90.36.00</b>	<b>0,00</b>	<b>0,00</b>	<b>20.000,00</b>	<b>21.300,00</b>	<b>41.300,00</b>
2 - Impostos e Transferência MDE	0,00	0,00	20.000,00	21.300,00	41.300,00
<b>677 - 3.3.90.39.00</b>	<b>0,00</b>	<b>0,00</b>	<b>50.000,00</b>	<b>53.250,00</b>	<b>103.250,00</b>
13 - Programa Nacional de Transporte Escolar - PNATE	0,00	0,00	50.000,00	53.250,00	103.250,00



# Prereitura Municipal de Camaragibe

Avenida Doutor Belmino Correia, 3038 - Timbí - 54.768-000 - Camaragibe/ PE  
CNPJ: 06.260.663/0001-57 Fone: (81)2129-9500  
<https://www.camaragibe.pe.gov.br/>



Usuário: Processamento  
Chave de Autenticação  
1818-4981-587  
Página  
24 / 53

## Despesa PPA por Classificação Funcional Programática

	2018	2019	2020	2021	Total
<b>Valor global</b>	0,00	0,00	50.000,00	53.250,00	103.250,00
<b>2 - Impostos e Transferência MDE</b>					
2.152 - Programa de Valorização dos Profissionais da Educação - Educação Especial	0,00	0,00	200.000,00	213.000,00	413.000,00
<b>723 - 3.1.90.11.00</b>	<b>0,00</b>	<b>0,00</b>	<b>100.000,00</b>	<b>106.500,00</b>	<b>206.500,00</b>
2 - Impostos e Transferência MDE	0,00	0,00	100.000,00	106.500,00	206.500,00
<b>724 - 3.1.90.13.00</b>	<b>0,00</b>	<b>0,00</b>	<b>50.000,00</b>	<b>53.250,00</b>	<b>103.250,00</b>
2 - Impostos e Transferência MDE	0,00	0,00	50.000,00	53.250,00	103.250,00
<b>725 - 3.1.91.13.00</b>	<b>0,00</b>	<b>0,00</b>	<b>50.000,00</b>	<b>53.250,00</b>	<b>103.250,00</b>
2 - Impostos e Transferência MDE	0,00	0,00	50.000,00	53.250,00	103.250,00
<b>Unidade Orçamentária: 2025 - SECRETARIA DE INFRAESTRUTURA</b>	<b>0,00</b>	<b>0,00</b>	<b>16.900.000,00</b>	<b>17.998.500,00</b>	<b>34.898.500,00</b>
Função: 4 - Administração	0,00	0,00	2.050.000,00	2.183.250,00	4.233.250,00
Subfunção: 122 - Administração Geral	0,00	0,00	2.050.000,00	2.183.250,00	4.233.250,00
Programa: 1020 - PLANEJAMENTO URBANO E TERRITORIAL	0,00	0,00	2.050.000,00	2.183.250,00	4.233.250,00
Ação: 1.31 - Aquisição de Bens e Serviços para Secretaria de Infraestrutura	0,00	0,00	250.000,00	266.250,00	516.250,00
<b>467 - 4.4.90.52.00</b>	<b>0,00</b>	<b>0,00</b>	<b>250.000,00</b>	<b>266.250,00</b>	<b>516.250,00</b>
1 - Recursos Próprios	0,00	0,00	250.000,00	266.250,00	516.250,00
Ação: 2.99 - Programa de Apoio Técnico e Administrativo às Ações da Secretaria	0,00	0,00	1.800.000,00	1.917.000,00	3.717.000,00
<b>457 - 3.1.90.04.00</b>	<b>0,00</b>	<b>0,00</b>	<b>50.000,00</b>	<b>53.250,00</b>	<b>103.250,00</b>
1 - Recursos Próprios	0,00	0,00	50.000,00	53.250,00	103.250,00
<b>459 - 3.1.90.11.00</b>	<b>0,00</b>	<b>0,00</b>	<b>1.000.000,00</b>	<b>1.065.000,00</b>	<b>2.065.000,00</b>
1 - Recursos Próprios	0,00	0,00	1.000.000,00	1.065.000,00	2.065.000,00
<b>460 - 3.3.90.14.00</b>	<b>0,00</b>	<b>0,00</b>	<b>10.000,00</b>	<b>10.650,00</b>	<b>20.650,00</b>
1 - Recursos Próprios	0,00	0,00	10.000,00	10.650,00	20.650,00
<b>461 - 3.3.90.30.00</b>	<b>0,00</b>	<b>0,00</b>	<b>300.000,00</b>	<b>319.500,00</b>	<b>619.500,00</b>
1 - Recursos Próprios	0,00	0,00	300.000,00	319.500,00	619.500,00
<b>462 - 3.3.90.33.00</b>	<b>0,00</b>	<b>0,00</b>	<b>20.000,00</b>	<b>21.300,00</b>	<b>41.300,00</b>
1 - Recursos Próprios	0,00	0,00	20.000,00	21.300,00	41.300,00
<b>463 - 3.3.90.36.00</b>	<b>0,00</b>	<b>0,00</b>	<b>120.000,00</b>	<b>127.800,00</b>	<b>247.800,00</b>
1 - Recursos Próprios	0,00	0,00	120.000,00	127.800,00	247.800,00
<b>464 - 3.3.90.39.00</b>	<b>0,00</b>	<b>0,00</b>	<b>300.000,00</b>	<b>319.500,00</b>	<b>619.500,00</b>
1 - Recursos Próprios	0,00	0,00	300.000,00	319.500,00	619.500,00
<b>Função: 15 - Urbanismo</b>	<b>0,00</b>	<b>0,00</b>	<b>13.650.000,00</b>	<b>14.537.250,00</b>	<b>28.187.250,00</b>
Subfunção: 451 - Infra-Estrutura Urbana	0,00	0,00	13.500.000,00	14.377.500,00	27.877.500,00
Programa: 1020 - PLANEJAMENTO URBANO E TERRITORIAL	0,00	0,00	13.500.000,00	14.377.500,00	27.877.500,00
Ação: 1.26 - Programa de Ampliação da Infraestrutura e Equipamentos Urbanos	0,00	0,00	10.500.000,00	11.182.500,00	21.682.500,00
<b>424 - 4.4.90.51.00</b>	<b>0,00</b>	<b>0,00</b>	<b>8.500.000,00</b>	<b>9.052.500,00</b>	<b>17.552.500,00</b>
1 - Recursos Próprios	0,00	0,00	7.500.000,00	7.987.500,00	15.487.500,00



# Prefeitura Municipal de Camaragibe

Avenida Doutor Belmino Correia, 3038 - Timbi - 54.768-000 - Camaragibe/ PE  
CNPJ: 08.260.663/0001-57 Fone: (81)2129-9500  
<https://www.camaragibe.pe.gov.br/>

## Despesa PPA por Classificação Funcional Programática

	2018	2019	2020	2021	Total
<b>PPA 2018 - 2021 - Valores em R\$</b>					
18 - Outros Convênios	0,00	0,00	1.000.000,00	1.065.000,00	2.065.000,00
<b>428 - 4.4.90.52.00</b>	<b>0,00</b>	<b>0,00</b>	<b>2.000.000,00</b>	<b>2.130.000,00</b>	<b>4.130.000,00</b>
1 - Recursos Próprios	0,00	0,00	2.000.000,00	2.130.000,00	4.130.000,00
Ação: 2.96 - Programa de Manutenção da Infraestrutura Urbana	0,00	0,00	3.000.000,00	3.195.000,00	6.195.000,00
<b>429 - 3.3.90.14.00</b>	<b>0,00</b>	<b>0,00</b>	<b>30.000,00</b>	<b>31.950,00</b>	<b>61.950,00</b>
1 - Recursos Próprios	0,00	0,00	30.000,00	31.950,00	61.950,00
<b>430 - 3.3.90.30.00</b>	<b>0,00</b>	<b>0,00</b>	<b>300.000,00</b>	<b>319.500,00</b>	<b>619.500,00</b>
1 - Recursos Próprios	0,00	0,00	300.000,00	319.500,00	619.500,00
<b>431 - 3.3.90.36.00</b>	<b>0,00</b>	<b>0,00</b>	<b>400.000,00</b>	<b>426.000,00</b>	<b>826.000,00</b>
1 - Recursos Próprios	0,00	0,00	400.000,00	426.000,00	826.000,00
<b>432 - 3.3.90.39.00</b>	<b>0,00</b>	<b>0,00</b>	<b>2.270.000,00</b>	<b>2.417.550,00</b>	<b>4.687.550,00</b>
1 - Recursos Próprios	0,00	0,00	2.270.000,00	2.417.550,00	4.687.550,00
Subfunção: 512 - Saneamento Básico Urbano	0,00	0,00	150.000,00	159.750,00	309.750,00
Programa: 1020 - PLANEJAMENTO URBANO E TERRITORIAL	0,00	0,00	150.000,00	159.750,00	309.750,00
Ação: 1.28 - Programa de Implantação, Melhoria e Conservação do Saneamento Básico	0,00	0,00	150.000,00	159.750,00	309.750,00
<b>434 - 4.4.90.51.00</b>	<b>0,00</b>	<b>0,00</b>	<b>150.000,00</b>	<b>159.750,00</b>	<b>309.750,00</b>
1 - Recursos Próprios	0,00	0,00	150.000,00	159.750,00	309.750,00
Função: 27 - Desporto e Lazer	0,00	0,00	1.200.000,00	1.278.000,00	2.478.000,00
Subfunção: 392 - Difusão Cultural	0,00	0,00	1.200.000,00	1.278.000,00	2.478.000,00
Programa: 1020 - PLANEJAMENTO URBANO E TERRITORIAL	0,00	0,00	1.200.000,00	1.278.000,00	2.478.000,00
Ação: 1.29 - Programa de Construção, Ampliação, Reforma e Conservação dos Espaços de Lazer e	0,00	0,00	1.200.000,00	1.278.000,00	2.478.000,00
<b>436 - 4.4.90.51.00</b>	<b>0,00</b>	<b>0,00</b>	<b>1.200.000,00</b>	<b>1.278.000,00</b>	<b>2.478.000,00</b>
1 - Recursos Próprios	0,00	0,00	1.200.000,00	1.278.000,00	2.478.000,00
<b>Unidade Orçamentária: 2026 - SECRETARIA DE SERVIÇOS PÚBLICOS</b>	<b>0,00</b>	<b>0,00</b>	<b>26.613.000,00</b>	<b>28.342.845,00</b>	<b>54.955.845,00</b>
Função: 15 - Urbanismo	0,00	0,00	24.113.000,00	25.680.345,00	49.793.345,00
Subfunção: 452 - Serviços Urbanos	0,00	0,00	22.113.000,00	23.550.345,00	45.663.345,00
Programa: 1002 - GESTÃO DA POLÍTICA GOVERNAMENTAL	0,00	0,00	22.113.000,00	23.550.345,00	45.663.345,00
Ação: 1.34 - Aquisição de Bens e Serviços para Secretaria de Serviços Públicos	0,00	0,00	193.000,00	205.545,00	398.545,00
<b>508 - 4.4.90.52.00</b>	<b>0,00</b>	<b>0,00</b>	<b>193.000,00</b>	<b>205.545,00</b>	<b>398.545,00</b>
31 - Alienações	0,00	0,00	193.000,00	205.545,00	398.545,00
Ação: 2.103 - Programa de Limpeza Pública	0,00	0,00	19.320.000,00	20.575.800,00	39.895.800,00
<b>478 - 3.1.90.04.00</b>	<b>0,00</b>	<b>0,00</b>	<b>500.000,00</b>	<b>532.500,00</b>	<b>1.032.500,00</b>
1 - Recursos Próprios	0,00	0,00	500.000,00	532.500,00	1.032.500,00
<b>482 - 3.1.90.11.00</b>	<b>0,00</b>	<b>0,00</b>	<b>3.500.000,00</b>	<b>3.727.500,00</b>	<b>7.227.500,00</b>
1 - Recursos Próprios	0,00	0,00	3.500.000,00	3.727.500,00	7.227.500,00
<b>485 - 3.3.90.30.00</b>	<b>0,00</b>	<b>0,00</b>	<b>1.000.000,00</b>	<b>1.065.000,00</b>	<b>2.065.000,00</b>



# Preterura Municipal de Camaragibe

Avenida Doutor Belmino Correia, 3038 - Timbi - 54.768-000 - Camaragibe/PE  
CNPJ: 08.260.663/0001-57 Fone: (81)2129-9500  
<https://www.camaragibe.pe.gov.br/>



Usuário: Processamento  
1818-4981-587  
Página 26 / 53

## Despesa PPA por Classificação Funcional Programática

	2018	2019	2020	2021	Total
<b>1 - Recursos Próprios</b>	0,00	0,00	1.000.000,00	1.065.000,00	2.065.000,00
<b>486 - 3.3.90.36.00</b>	<b>0,00</b>	<b>0,00</b>	<b>800.000,00</b>	<b>852.000,00</b>	<b>1.652.000,00</b>
<b>1 - Recursos Próprios</b>	0,00	0,00	800.000,00	852.000,00	1.652.000,00
<b>492 - 3.3.90.39.00</b>	<b>0,00</b>	<b>0,00</b>	<b>13.520.000,00</b>	<b>14.398.800,00</b>	<b>27.918.800,00</b>
<b>1 - Recursos Próprios</b>	0,00	0,00	13.520.000,00	14.398.800,00	27.918.800,00
<b>Ação: 2.1.07 - Programa de Apoio Técnico e Administrativo às Ações da Secretaria</b>	<b>0,00</b>	<b>0,00</b>	<b>2.600.000,00</b>	<b>2.769.000,00</b>	<b>5.369.000,00</b>
<b>502 - 3.1.90.11.00</b>	<b>0,00</b>	<b>0,00</b>	<b>2.000.000,00</b>	<b>2.130.000,00</b>	<b>4.130.000,00</b>
<b>1 - Recursos Próprios</b>	0,00	0,00	2.000.000,00	2.130.000,00	4.130.000,00
<b>503 - 3.3.90.14.00</b>	<b>0,00</b>	<b>0,00</b>	<b>20.000,00</b>	<b>21.300,00</b>	<b>41.300,00</b>
<b>1 - Recursos Próprios</b>	0,00	0,00	20.000,00	21.300,00	41.300,00
<b>504 - 3.3.90.30.00</b>	<b>0,00</b>	<b>0,00</b>	<b>200.000,00</b>	<b>213.000,00</b>	<b>413.000,00</b>
<b>1 - Recursos Próprios</b>	0,00	0,00	200.000,00	213.000,00	413.000,00
<b>505 - 3.3.90.33.00</b>	<b>0,00</b>	<b>0,00</b>	<b>10.000,00</b>	<b>10.650,00</b>	<b>20.650,00</b>
<b>1 - Recursos Próprios</b>	0,00	0,00	10.000,00	10.650,00	20.650,00
<b>506 - 3.3.90.36.00</b>	<b>0,00</b>	<b>0,00</b>	<b>80.000,00</b>	<b>85.200,00</b>	<b>165.200,00</b>
<b>1 - Recursos Próprios</b>	0,00	0,00	80.000,00	85.200,00	165.200,00
<b>507 - 3.3.90.39.00</b>	<b>0,00</b>	<b>0,00</b>	<b>290.000,00</b>	<b>308.850,00</b>	<b>598.850,00</b>
<b>1 - Recursos Próprios</b>	0,00	0,00	290.000,00	308.850,00	598.850,00
<b>Subfunção: 752 - Energia Elétrica</b>	<b>0,00</b>	<b>0,00</b>	<b>2.000.000,00</b>	<b>2.130.000,00</b>	<b>4.130.000,00</b>
<b>Programa: 1002 - GESTÃO DA POLÍTICA GOVERNAMENTAL</b>	<b>0,00</b>	<b>0,00</b>	<b>2.000.000,00</b>	<b>2.130.000,00</b>	<b>4.130.000,00</b>
<b>Ação: 2.1.08 - Programa de Manutenção dos Serviços de Iluminação Pública</b>	<b>0,00</b>	<b>0,00</b>	<b>2.000.000,00</b>	<b>2.130.000,00</b>	<b>4.130.000,00</b>
<b>514 - 3.3.90.30.00</b>	<b>0,00</b>	<b>0,00</b>	<b>200.000,00</b>	<b>213.000,00</b>	<b>413.000,00</b>
<b>1 - Recursos Próprios</b>	0,00	0,00	200.000,00	213.000,00	413.000,00
<b>515 - 3.3.90.36.00</b>	<b>0,00</b>	<b>0,00</b>	<b>200.000,00</b>	<b>213.000,00</b>	<b>413.000,00</b>
<b>1 - Recursos Próprios</b>	0,00	0,00	200.000,00	213.000,00	413.000,00
<b>516 - 3.3.90.39.00</b>	<b>0,00</b>	<b>0,00</b>	<b>1.600.000,00</b>	<b>1.704.000,00</b>	<b>3.304.000,00</b>
<b>1 - Recursos Próprios</b>	0,00	0,00	1.600.000,00	1.704.000,00	3.304.000,00
<b>Função: 17 - Saneamento</b>	<b>0,00</b>	<b>0,00</b>	<b>2.500.000,00</b>	<b>2.662.500,00</b>	<b>5.162.500,00</b>
<b>Subfunção: 512 - Saneamento Básico Urbano</b>	<b>0,00</b>	<b>0,00</b>	<b>2.500.000,00</b>	<b>2.662.500,00</b>	<b>5.162.500,00</b>
<b>Programa: 1002 - GESTÃO DA POLÍTICA GOVERNAMENTAL</b>	<b>0,00</b>	<b>0,00</b>	<b>2.500.000,00</b>	<b>2.662.500,00</b>	<b>5.162.500,00</b>
<b>Ação: 2.1.16 - Programa de Manutenção dos Serviços Públicos</b>	<b>0,00</b>	<b>0,00</b>	<b>2.500.000,00</b>	<b>2.662.500,00</b>	<b>5.162.500,00</b>
<b>553 - 3.3.90.30.00</b>	<b>0,00</b>	<b>0,00</b>	<b>300.000,00</b>	<b>319.500,00</b>	<b>619.500,00</b>
<b>1 - Recursos Próprios</b>	0,00	0,00	300.000,00	319.500,00	619.500,00
<b>554 - 3.3.90.36.00</b>	<b>0,00</b>	<b>0,00</b>	<b>500.000,00</b>	<b>532.500,00</b>	<b>1.032.500,00</b>
<b>1 - Recursos Próprios</b>	0,00	0,00	500.000,00	532.500,00	1.032.500,00
<b>555 - 3.3.90.39.00</b>	<b>0,00</b>	<b>0,00</b>	<b>1.700.000,00</b>	<b>1.810.500,00</b>	<b>3.510.500,00</b>
<b>1 - Recursos Próprios</b>	0,00	0,00	1.700.000,00	1.810.500,00	3.510.500,00

# Preferencia Municipal de Camaragibe

Avenida Doutor Belmino Correia, 3038 - Timbi - 54.768-000 - Camaragibe/ PE  
CNPJ: 08.260.663/0001-57 Fone: (81)2129-9500  
<https://www.camaragibe.pe.gov.br/>



Usuário: Processamento

Chave de Autenticação  
1818-4981-587

Página  
27 / 53

## Despesa PPA por Classificação Funcional Programática

	2018	2019	2020	2021	Total
<b>Unidade Orçamentária: 2027 - SECRETARIA DE SEGURANÇA PÚBLICA</b>	<b>0,00</b>	<b>0,00</b>	<b>17.115.000,00</b>	<b>18.227.475,00</b>	<b>35.342.475,00</b>
Função: 6 - Segurança Pública	0,00	0,00	15.625.000,00	16.640.625,00	32.265.625,00
Subfunção: 122 - Administração Geral	0,00	0,00	1.485.000,00	1.581.525,00	3.066.525,00
Programa: 1002 - GESTÃO DA POLÍTICA GOVERNAMENTAL	0,00	0,00	1.485.000,00	1.581.525,00	3.066.525,00
Ação: 1.37 - Obras, Reformas e Aquisição de Equipamentos Destinados a Secretaria de Segurança	0,00	0,00	250.000,00	266.250,00	516.250,00
<b>565 - 4.4.90.51.00</b>	<b>0,00</b>	<b>0,00</b>	<b>100.000,00</b>	<b>106.500,00</b>	<b>206.500,00</b>
1 - Recursos Próprios	0,00	0,00	100.000,00	106.500,00	206.500,00
<b>566 - 4.4.90.52.00</b>	<b>0,00</b>	<b>0,00</b>	<b>150.000,00</b>	<b>159.750,00</b>	<b>309.750,00</b>
1 - Recursos Próprios	0,00	0,00	150.000,00	159.750,00	309.750,00
Ação: 2.109 - Apoio Técnico e Administrativo da Secretaria de Segurança Pública	0,00	0,00	1.235.000,00	1.315.275,00	2.550.275,00
<b>538 - 3.1.90.04.00</b>	<b>0,00</b>	<b>0,00</b>	<b>350.000,00</b>	<b>372.750,00</b>	<b>722.750,00</b>
1 - Recursos Próprios	0,00	0,00	350.000,00	372.750,00	722.750,00
<b>539 - 3.1.90.11.00</b>	<b>0,00</b>	<b>0,00</b>	<b>510.000,00</b>	<b>543.150,00</b>	<b>1.053.150,00</b>
1 - Recursos Próprios	0,00	0,00	510.000,00	543.150,00	1.053.150,00
<b>540 - 3.3.90.14.00</b>	<b>0,00</b>	<b>0,00</b>	<b>20.000,00</b>	<b>21.300,00</b>	<b>41.300,00</b>
1 - Recursos Próprios	0,00	0,00	20.000,00	21.300,00	41.300,00
<b>548 - 3.3.90.30.00</b>	<b>0,00</b>	<b>0,00</b>	<b>50.000,00</b>	<b>53.250,00</b>	<b>103.250,00</b>
1 - Recursos Próprios	0,00	0,00	50.000,00	53.250,00	103.250,00
<b>550 - 3.3.90.33.00</b>	<b>0,00</b>	<b>0,00</b>	<b>10.000,00</b>	<b>10.650,00</b>	<b>20.650,00</b>
1 - Recursos Próprios	0,00	0,00	10.000,00	10.650,00	20.650,00
<b>551 - 3.3.90.36.00</b>	<b>0,00</b>	<b>0,00</b>	<b>50.000,00</b>	<b>53.250,00</b>	<b>103.250,00</b>
1 - Recursos Próprios	0,00	0,00	50.000,00	53.250,00	103.250,00
<b>552 - 3.3.90.39.00</b>	<b>0,00</b>	<b>0,00</b>	<b>245.000,00</b>	<b>260.925,00</b>	<b>505.925,00</b>
1 - Recursos Próprios	0,00	0,00	245.000,00	260.925,00	505.925,00
Subfunção: 181 - Policiamento	0,00	0,00	14.140.000,00	15.059.100,00	29.199.100,00
Programa: 1021 - CAMARAGIBE DA PAZ	0,00	0,00	14.140.000,00	15.059.100,00	29.199.100,00
Ação: 1.40 - Aquisição de Veículos, Máquinas, Equipamentos e Materiais para a Guarda Municipal	0,00	0,00	480.000,00	511.200,00	991.200,00
<b>577 - 4.4.90.52.00</b>	<b>0,00</b>	<b>0,00</b>	<b>480.000,00</b>	<b>511.200,00</b>	<b>991.200,00</b>
1 - Recursos Próprios	0,00	0,00	480.000,00	511.200,00	991.200,00
Ação: 1.44 - Aquisição de Materiais e Equipamentos para o Programa de Segurança Tecnológica	0,00	0,00	310.000,00	330.150,00	640.150,00
<b>631 - 4.4.90.52.00</b>	<b>0,00</b>	<b>0,00</b>	<b>310.000,00</b>	<b>330.150,00</b>	<b>640.150,00</b>
1 - Recursos Próprios	0,00	0,00	310.000,00	330.150,00	640.150,00
Ação: 2.120 - Manutenção e Requalificação da Guarda Municipal	0,00	0,00	13.010.000,00	13.855.650,00	26.865.650,00
<b>592 - 3.1.90.04.00</b>	<b>0,00</b>	<b>0,00</b>	<b>1.200.000,00</b>	<b>1.278.000,00</b>	<b>2.478.000,00</b>
1 - Recursos Próprios	0,00	0,00	1.200.000,00	1.278.000,00	2.478.000,00
<b>593 - 3.1.90.11.00</b>	<b>0,00</b>	<b>0,00</b>	<b>7.000.000,00</b>	<b>7.455.000,00</b>	<b>14.455.000,00</b>



# Prerelcura Municipal de Camaragibe

Avenida Doutor Belmino Correia, 3038 - Timbi - 54.768-000 - Camaragibe/ PE  
CNPJ: 08.260.663/0001-57 Fone: (81)2129-9500  
<https://www.camaragibe.pe.gov.br/>



Usuário: Processamento  
Chave de Autenticação: 1818-4961-587  
Página: 28 / 53

## Despesa PPA por Classificação Funcional Programática

	2018	2019	2020	2021	Total
<b>Valor global</b>	0,00	0,00	7.000.000,00	7.455.000,00	14.455.000,00
1 - Recursos Próprios	0,00	0,00	20.000,00	21.300,00	41.300,00
<b>595 - 3.3.90.14.00</b>	0,00	0,00	20.000,00	21.300,00	41.300,00
1 - Recursos Próprios	0,00	0,00	1.000.000,00	1.065.000,00	2.065.000,00
<b>600 - 3.3.90.30.00</b>	0,00	0,00	1.000.000,00	1.065.000,00	2.065.000,00
1 - Recursos Próprios	0,00	0,00	50.000,00	53.250,00	103.250,00
<b>622 - 3.3.90.33.00</b>	0,00	0,00	50.000,00	53.250,00	103.250,00
1 - Recursos Próprios	0,00	0,00	1.500.000,00	1.597.500,00	3.097.500,00
<b>603 - 3.3.90.36.00</b>	0,00	0,00	1.500.000,00	1.597.500,00	3.097.500,00
1 - Recursos Próprios	0,00	0,00	2.240.000,00	2.385.600,00	4.625.600,00
<b>607 - 3.3.90.39.00</b>	0,00	0,00	2.240.000,00	2.385.600,00	4.625.600,00
1 - Recursos Próprios	0,00	0,00	140.000,00	149.100,00	289.100,00
<b>Ação: 2.129 - Gestão do Programa Segurança Tecnológica</b>	0,00	0,00	140.000,00	149.100,00	289.100,00
<b>632 - 3.3.90.30.00</b>	0,00	0,00	10.000,00	10.650,00	20.650,00
1 - Recursos Próprios	0,00	0,00	30.000,00	31.950,00	61.950,00
<b>633 - 3.3.90.36.00</b>	0,00	0,00	30.000,00	31.950,00	61.950,00
1 - Recursos Próprios	0,00	0,00	100.000,00	106.500,00	206.500,00
<b>634 - 3.3.90.39.00</b>	0,00	0,00	100.000,00	106.500,00	206.500,00
1 - Recursos Próprios	0,00	0,00	200.000,00	213.000,00	413.000,00
<b>Ação: 2.145 - Gestão do Programa Segurança Participativa</b>	0,00	0,00	200.000,00	213.000,00	413.000,00
<b>660 - 3.3.90.30.00</b>	0,00	0,00	40.000,00	42.600,00	82.600,00
1 - Recursos Próprios	0,00	0,00	50.000,00	53.250,00	103.250,00
<b>661 - 3.3.90.36.00</b>	0,00	0,00	50.000,00	53.250,00	103.250,00
1 - Recursos Próprios	0,00	0,00	110.000,00	117.150,00	227.150,00
<b>662 - 3.3.90.39.00</b>	0,00	0,00	110.000,00	117.150,00	227.150,00
1 - Recursos Próprios	0,00	0,00	1.490.000,00	1.586.850,00	3.076.850,00
<b>Função: 26 - Transporte</b>	0,00	0,00	1.490.000,00	1.586.850,00	3.076.850,00
Subfunção: 452 - Serviços Urbanos	0,00	0,00	1.490.000,00	1.586.850,00	3.076.850,00
Programa: 1022 - GESTÃO DO TRANSPORTE E TRANSITO	0,00	0,00	210.000,00	223.650,00	433.650,00
Ação: 1.53 - Aquisição de Equipamentos e Materiais Destinados ao Programa Trânsito e Transporte	0,00	0,00	210.000,00	223.650,00	433.650,00
<b>672 - 4.4.90.52.00</b>	0,00	0,00	210.000,00	223.650,00	433.650,00
1 - Recursos Próprios	0,00	0,00	815.000,00	867.975,00	1.682.975,00
<b>Ação: 2.146 - Manutenção do Programa Trânsito Seguro</b>	0,00	0,00	815.000,00	867.975,00	1.682.975,00
<b>678 - 3.3.90.30.00</b>	0,00	0,00	200.000,00	213.000,00	413.000,00
1 - Recursos Próprios	0,00	0,00	300.000,00	319.500,00	619.500,00
<b>680 - 3.3.90.36.00</b>	0,00	0,00	300.000,00	319.500,00	619.500,00
1 - Recursos Próprios	0,00	0,00	300.000,00	319.500,00	619.500,00

# Preferência Municipal de Camaragibe

Avenida Doutor Belmino Correia, 3038 - Timbil - 54.768-000 - Camaragibe/ PE  
CNPJ: 08.250.663/0001-57 Fone: (81)2129-9500  
<https://www.camaragibe.pe.gov.br/>



## Despesa PPA por Classificação Funcional Programática

		PPA 2018 - 2021 - Valores em R\$				Total
		2018	2019	2020	2021	
Valor global						
<b>687 - 3.3.90.39.00</b>		<b>0,00</b>	<b>0,00</b>	<b>315.000,00</b>	<b>335.475,00</b>	<b>650.475,00</b>
1 - Recursos Próprios		0,00	0,00	315.000,00	335.475,00	650.475,00
<b>Ação: 2.147 - Manutenção do Programa Transporte Seguro</b>		<b>0,00</b>	<b>0,00</b>	<b>465.000,00</b>	<b>495.225,00</b>	<b>960.225,00</b>
<b>688 - 3.3.90.30.00</b>		<b>0,00</b>	<b>0,00</b>	<b>65.000,00</b>	<b>69.225,00</b>	<b>134.225,00</b>
1 - Recursos Próprios		0,00	0,00	65.000,00	69.225,00	134.225,00
<b>689 - 3.3.90.36.00</b>		<b>0,00</b>	<b>0,00</b>	<b>100.000,00</b>	<b>106.500,00</b>	<b>206.500,00</b>
1 - Recursos Próprios		0,00	0,00	100.000,00	106.500,00	206.500,00
<b>690 - 3.3.90.39.00</b>		<b>0,00</b>	<b>0,00</b>	<b>300.000,00</b>	<b>319.500,00</b>	<b>619.500,00</b>
1 - Recursos Próprios		0,00	0,00	300.000,00	319.500,00	619.500,00
<b>Unidade Orçamentária: 2028 - SECRETARIA DE COMUNICAÇÃO</b>		<b>0,00</b>	<b>0,00</b>	<b>1.080.000,00</b>	<b>1.150.200,00</b>	<b>2.230.200,00</b>
Função: 24 - Comunicações		0,00	0,00	1.080.000,00	1.150.200,00	2.230.200,00
Subfunção: 131 - Comunicação Social		0,00	0,00	1.080.000,00	1.150.200,00	2.230.200,00
Programa: 1023 - GESTÃO DA POLÍTICA DE COMUNICAÇÃO		0,00	0,00	1.080.000,00	1.150.200,00	2.230.200,00
Ação: 1.23 - Aquisição de Materiais e Equipamentos Destinados a Secretaria de Comunicação		0,00	0,00	50.000,00	53.250,00	103.250,00
<b>390 - 4.4.90.52.00</b>		<b>0,00</b>	<b>0,00</b>	<b>50.000,00</b>	<b>53.250,00</b>	<b>103.250,00</b>
1 - Recursos Próprios		0,00	0,00	50.000,00	53.250,00	103.250,00
<b>Ação: 2.87 - Apoio Técnico Administrativo da Secretaria de Comunicação</b>		<b>0,00</b>	<b>0,00</b>	<b>550.000,00</b>	<b>585.750,00</b>	<b>1.135.750,00</b>
<b>415 - 3.3.90.30.00</b>		<b>0,00</b>	<b>0,00</b>	<b>50.000,00</b>	<b>53.250,00</b>	<b>103.250,00</b>
1 - Recursos Próprios		0,00	0,00	50.000,00	53.250,00	103.250,00
<b>416 - 3.3.90.32.00</b>		<b>0,00</b>	<b>0,00</b>	<b>40.000,00</b>	<b>42.600,00</b>	<b>82.600,00</b>
1 - Recursos Próprios		0,00	0,00	40.000,00	42.600,00	82.600,00
<b>417 - 3.3.90.36.00</b>		<b>0,00</b>	<b>0,00</b>	<b>110.000,00</b>	<b>117.150,00</b>	<b>227.150,00</b>
1 - Recursos Próprios		0,00	0,00	110.000,00	117.150,00	227.150,00
<b>418 - 3.3.90.39.00</b>		<b>0,00</b>	<b>0,00</b>	<b>350.000,00</b>	<b>372.750,00</b>	<b>722.750,00</b>
1 - Recursos Próprios		0,00	0,00	350.000,00	372.750,00	722.750,00
<b>Ação: 2.88 - Manutenção das Atividades da Secretaria de Comunicação</b>		<b>0,00</b>	<b>0,00</b>	<b>480.000,00</b>	<b>511.200,00</b>	<b>991.200,00</b>
<b>394 - 3.1.90.04.00</b>		<b>0,00</b>	<b>0,00</b>	<b>20.000,00</b>	<b>21.300,00</b>	<b>41.300,00</b>
1 - Recursos Próprios		0,00	0,00	20.000,00	21.300,00	41.300,00
<b>395 - 3.1.90.11.00</b>		<b>0,00</b>	<b>0,00</b>	<b>250.000,00</b>	<b>266.250,00</b>	<b>516.250,00</b>
1 - Recursos Próprios		0,00	0,00	250.000,00	266.250,00	516.250,00
<b>396 - 3.3.90.14.00</b>		<b>0,00</b>	<b>0,00</b>	<b>10.000,00</b>	<b>10.650,00</b>	<b>20.650,00</b>
1 - Recursos Próprios		0,00	0,00	10.000,00	10.650,00	20.650,00
<b>397 - 3.3.90.30.00</b>		<b>0,00</b>	<b>0,00</b>	<b>50.000,00</b>	<b>53.250,00</b>	<b>103.250,00</b>
1 - Recursos Próprios		0,00	0,00	50.000,00	53.250,00	103.250,00
<b>420 - 3.3.90.33.00</b>		<b>0,00</b>	<b>0,00</b>	<b>10.000,00</b>	<b>10.650,00</b>	<b>20.650,00</b>
1 - Recursos Próprios		0,00	0,00	10.000,00	10.650,00	20.650,00



# Preferência Municipal de Camaragibe

Avenida Doutor Belmino Correia, 3038 - Timblé - 54.768-000 - Camaragibe/ PE  
CNPJ: 08.260.663/0001-57 Fone: (81)2129-9500  
<https://www.camaragibe.pe.gov.br/>



Usuário: Processamento  
Chave de Autenticação  
1818-4981-587  
Página  
30 / 53

## Despesa PPA por Classificação Funcional Programática

		PPA 2018 - 2021 - Valores em R\$				Total
		2018	2019	2020	2021	
<b>398 - 3.3.90.36.00</b>		<b>0,00</b>	<b>0,00</b>	<b>50.000,00</b>	<b>53.250,00</b>	<b>103.250,00</b>
1 - Recursos Próprios		0,00	0,00	50.000,00	53.250,00	103.250,00
<b>405 - 3.3.90.39.00</b>		<b>0,00</b>	<b>0,00</b>	<b>90.000,00</b>	<b>95.850,00</b>	<b>185.850,00</b>
1 - Recursos Próprios		0,00	0,00	90.000,00	95.850,00	185.850,00
<b>Unidade Gestora:</b>	<b>2 - Fundo Municipal de Saúde de Camaragibe</b>	<b>0,00</b>	<b>0,00</b>	<b>93.946.860,00</b>	<b>100.053.405,90</b>	<b>194.000.265,90</b>
<b>Unidade Orçamentária:</b>	<b>2023 - SECRETARIA DE SAÚDE</b>	<b>0,00</b>	<b>0,00</b>	<b>737.610,00</b>	<b>785.554,65</b>	<b>1.523.164,65</b>
<b>Função:</b>	10 - Saúde	0,00	0,00	737.610,00	785.554,65	1.523.164,65
<b>Subfunção:</b>	122 - Administração Geral	0,00	0,00	737.610,00	785.554,65	1.523.164,65
<b>Programa:</b>	1014 - GESTÃO EM SAÚDE	0,00	0,00	737.610,00	785.554,65	1.523.164,65
<b>Ação:</b>	1.24 - Aquisição de Bens e Serviços para a Secretaria de Saúde	0,00	0,00	50.000,00	53.250,00	103.250,00
	<b>414 - 4.4.90.52.00</b>	<b>0,00</b>	<b>0,00</b>	<b>50.000,00</b>	<b>53.250,00</b>	<b>103.250,00</b>
	3 - Imposto e Transferência Saúde	0,00	0,00	50.000,00	53.250,00	103.250,00
<b>Ação:</b>	2.93 - Desenvolver a Gestão Técnica e Administrativa da Secretaria	0,00	0,00	687.610,00	732.304,65	1.419.914,65
	<b>404 - 3.1.90.04.00</b>	<b>0,00</b>	<b>0,00</b>	<b>50.000,00</b>	<b>53.250,00</b>	<b>103.250,00</b>
	3 - Imposto e Transferência Saúde	0,00	0,00	50.000,00	53.250,00	103.250,00
	<b>399 - 3.1.90.11.00</b>	<b>0,00</b>	<b>0,00</b>	<b>300.000,00</b>	<b>319.500,00</b>	<b>619.500,00</b>
	3 - Imposto e Transferência Saúde	0,00	0,00	300.000,00	319.500,00	619.500,00
	<b>400 - 3.1.90.13.00</b>	<b>0,00</b>	<b>0,00</b>	<b>100.000,00</b>	<b>106.500,00</b>	<b>206.500,00</b>
	3 - Imposto e Transferência Saúde	0,00	0,00	100.000,00	106.500,00	206.500,00
	<b>402 - 3.1.90.94.00</b>	<b>0,00</b>	<b>0,00</b>	<b>50.000,00</b>	<b>53.250,00</b>	<b>103.250,00</b>
	3 - Imposto e Transferência Saúde	0,00	0,00	50.000,00	53.250,00	103.250,00
	<b>406 - 3.1.91.13.00</b>	<b>0,00</b>	<b>0,00</b>	<b>50.000,00</b>	<b>53.250,00</b>	<b>103.250,00</b>
	3 - Imposto e Transferência Saúde	0,00	0,00	50.000,00	53.250,00	103.250,00
	<b>407 - 3.3.90.14.00</b>	<b>0,00</b>	<b>0,00</b>	<b>15.000,00</b>	<b>15.975,00</b>	<b>30.975,00</b>
	3 - Imposto e Transferência Saúde	0,00	0,00	15.000,00	15.975,00	30.975,00
	<b>409 - 3.3.90.30.00</b>	<b>0,00</b>	<b>0,00</b>	<b>10.000,00</b>	<b>10.650,00</b>	<b>20.650,00</b>
	3 - Imposto e Transferência Saúde	0,00	0,00	10.000,00	10.650,00	20.650,00
	<b>410 - 3.3.90.32.00</b>	<b>0,00</b>	<b>0,00</b>	<b>20.000,00</b>	<b>21.300,00</b>	<b>41.300,00</b>
	3 - Imposto e Transferência Saúde	0,00	0,00	20.000,00	21.300,00	41.300,00
	<b>411 - 3.3.90.33.00</b>	<b>0,00</b>	<b>0,00</b>	<b>5.000,00</b>	<b>5.325,00</b>	<b>10.325,00</b>
	3 - Imposto e Transferência Saúde	0,00	0,00	5.000,00	5.325,00	10.325,00
	<b>412 - 3.3.90.36.00</b>	<b>0,00</b>	<b>0,00</b>	<b>30.000,00</b>	<b>31.950,00</b>	<b>61.950,00</b>
	3 - Imposto e Transferência Saúde	0,00	0,00	30.000,00	31.950,00	61.950,00
	<b>413 - 3.3.90.39.00</b>	<b>0,00</b>	<b>0,00</b>	<b>57.610,00</b>	<b>61.354,65</b>	<b>118.964,65</b>
	3 - Imposto e Transferência Saúde	0,00	0,00	57.610,00	61.354,65	118.964,65
<b>Unidade Orçamentária:</b>	<b>3014 - FUNDO MUNICIPAL DE SAÚDE</b>	<b>0,00</b>	<b>0,00</b>	<b>93.209.250,00</b>	<b>99.267.851,25</b>	<b>192.477.101,25</b>
<b>Função:</b>	10 - Saúde	0,00	0,00	93.209.250,00	99.267.851,25	192.477.101,25



# Preferência Municipal de Camaragibe

Avenida Doutor Belmino Correia, 3038 - Timbi - 54.768-000 - Camaragibe/PE  
CNPJ: 08.260.663/0001-57 Fone: (81)2129-9500  
<https://www.camaragibe.pe.gov.br/>



Usuário: Processamento  
Chave de Autenticação  
1818-4981-587  
Página  
31 / 53

## Despesa PPA por Classificação Funcional Programática

	PPA 2018 - 2021 - Valores em R\$				
	2018	2019	2020	2021	Total
<b>Sutfunção: 122 - Administração Geral</b>	0,00	0,00	19.700.000,00	20.980.500,00	40.680.500,00
<b>Programa: 1014 - GESTÃO EM SAÚDE</b>	0,00	0,00	19.210.000,00	20.458.650,00	39.668.650,00
<b>Ação: 1.22 - Execução de Obras e Aquisição de Bens para a Gestão do FMS</b>	0,00	0,00	3.200.000,00	3.408.000,00	6.608.000,00
<b>350 - 4.4.90.51.00</b>	<b>0,00</b>	<b>0,00</b>	<b>2.200.000,00</b>	<b>2.343.000,00</b>	<b>4.543.000,00</b>
1 - Recursos Próprios	0,00	0,00	2.200.000,00	2.343.000,00	4.543.000,00
<b>351 - 4.4.90.52.00</b>	<b>0,00</b>	<b>0,00</b>	<b>1.000.000,00</b>	<b>1.065.000,00</b>	<b>2.065.000,00</b>
3 - Imposto e Transferência Saúde	0,00	0,00	1.000.000,00	1.065.000,00	2.065.000,00
<b>Ação: 2.79 - Desenvolver a Gestão Técnica e Administrativa do FMS</b>	<b>0,00</b>	<b>0,00</b>	<b>16.010.000,00</b>	<b>17.050.650,00</b>	<b>33.060.650,00</b>
<b>339 - 3.1.90.04.00</b>	<b>0,00</b>	<b>0,00</b>	<b>5.000.000,00</b>	<b>5.325.000,00</b>	<b>10.325.000,00</b>
3 - Imposto e Transferência Saúde	0,00	0,00	5.000.000,00	5.325.000,00	10.325.000,00
<b>340 - 3.1.90.11.00</b>	<b>0,00</b>	<b>0,00</b>	<b>3.000.000,00</b>	<b>3.195.000,00</b>	<b>6.195.000,00</b>
3 - Imposto e Transferência Saúde	0,00	0,00	3.000.000,00	3.195.000,00	6.195.000,00
<b>342 - 3.1.90.13.00</b>	<b>0,00</b>	<b>0,00</b>	<b>2.000.000,00</b>	<b>2.130.000,00</b>	<b>4.130.000,00</b>
3 - Imposto e Transferência Saúde	0,00	0,00	2.000.000,00	2.130.000,00	4.130.000,00
<b>343 - 3.1.90.94.00</b>	<b>0,00</b>	<b>0,00</b>	<b>590.000,00</b>	<b>628.350,00</b>	<b>1.218.350,00</b>
3 - Imposto e Transferência Saúde	0,00	0,00	590.000,00	628.350,00	1.218.350,00
<b>341 - 3.1.91.13.00</b>	<b>0,00</b>	<b>0,00</b>	<b>1.500.000,00</b>	<b>1.597.500,00</b>	<b>3.097.500,00</b>
3 - Imposto e Transferência Saúde	0,00	0,00	1.500.000,00	1.597.500,00	3.097.500,00
<b>344 - 3.3.90.14.00</b>	<b>0,00</b>	<b>0,00</b>	<b>30.000,00</b>	<b>31.950,00</b>	<b>61.950,00</b>
3 - Imposto e Transferência Saúde	0,00	0,00	30.000,00	31.950,00	61.950,00
<b>345 - 3.3.90.30.00</b>	<b>0,00</b>	<b>0,00</b>	<b>990.000,00</b>	<b>1.054.350,00</b>	<b>2.044.350,00</b>
3 - Imposto e Transferência Saúde	0,00	0,00	990.000,00	1.054.350,00	2.044.350,00
<b>346 - 3.3.90.36.00</b>	<b>0,00</b>	<b>0,00</b>	<b>850.000,00</b>	<b>905.250,00</b>	<b>1.755.250,00</b>
3 - Imposto e Transferência Saúde	0,00	0,00	850.000,00	905.250,00	1.755.250,00
<b>347 - 3.3.90.39.00</b>	<b>0,00</b>	<b>0,00</b>	<b>1.500.000,00</b>	<b>1.597.500,00</b>	<b>3.097.500,00</b>
3 - Imposto e Transferência Saúde	0,00	0,00	1.500.000,00	1.597.500,00	3.097.500,00
<b>348 - 3.3.90.48.00</b>	<b>0,00</b>	<b>0,00</b>	<b>350.000,00</b>	<b>372.750,00</b>	<b>722.750,00</b>
3 - Imposto e Transferência Saúde	0,00	0,00	350.000,00	372.750,00	722.750,00
<b>349 - 3.3.90.92.00</b>	<b>0,00</b>	<b>0,00</b>	<b>200.000,00</b>	<b>213.000,00</b>	<b>413.000,00</b>
3 - Imposto e Transferência Saúde	0,00	0,00	200.000,00	213.000,00	413.000,00
<b>Programa: 1015 - ATENÇÃO À SAÚDE</b>	<b>0,00</b>	<b>0,00</b>	<b>490.000,00</b>	<b>521.850,00</b>	<b>1.011.850,00</b>
<b>Ação: 2.80 - Gestão Participativa e Controle Social</b>	<b>0,00</b>	<b>0,00</b>	<b>340.000,00</b>	<b>362.100,00</b>	<b>702.100,00</b>
<b>353 - 3.3.90.14.00</b>	<b>0,00</b>	<b>0,00</b>	<b>60.000,00</b>	<b>63.900,00</b>	<b>123.900,00</b>
3 - Imposto e Transferência Saúde	0,00	0,00	60.000,00	63.900,00	123.900,00
<b>354 - 3.3.90.36.00</b>	<b>0,00</b>	<b>0,00</b>	<b>60.000,00</b>	<b>63.900,00</b>	<b>123.900,00</b>
3 - Imposto e Transferência Saúde	0,00	0,00	60.000,00	63.900,00	123.900,00
<b>352 - 3.3.90.39.00</b>	<b>0,00</b>	<b>0,00</b>	<b>220.000,00</b>	<b>234.300,00</b>	<b>454.300,00</b>
3 - Imposto e Transferência Saúde	0,00	0,00	220.000,00	234.300,00	454.300,00



# Preteritura Municipal de Camaragibe

Avenida Doutor Belmino Correia, 3038 - Timbi - 54.768-000 - Camaragibe/ PE  
CNPJ: 08.260.663/0001-57 Fone: (81)2125-9500  
<https://www.camaragibe.pe.gov.br/>



Página  
32 / 53

Chave de Autenticação  
1818-4981-587

Usuário: Processamento

## Despesa PPA por Classificação Funcional Programática

		PPA 2018 - 2021 - Valores em R\$				Total
		2018	2019	2020	2021	
Ação:	3 - Imposto e Transferência Saúde	0,00	0,00	220.000,00	234.300,00	454.300,00
	2.92 - Programa de Planejamento da Saúde	0,00	0,00	150.000,00	159.750,00	309.750,00
	<b>401 - 3.3.90.30.00</b>	<b>0,00</b>	<b>0,00</b>	<b>50.000,00</b>	<b>53.250,00</b>	<b>103.250,00</b>
	3 - Imposto e Transferência Saúde	0,00	0,00	50.000,00	53.250,00	103.250,00
	<b>403 - 3.3.90.36.00</b>	<b>0,00</b>	<b>0,00</b>	<b>50.000,00</b>	<b>53.250,00</b>	<b>103.250,00</b>
	3 - Imposto e Transferência Saúde	0,00	0,00	50.000,00	53.250,00	103.250,00
	<b>408 - 3.3.90.39.00</b>	<b>0,00</b>	<b>0,00</b>	<b>50.000,00</b>	<b>53.250,00</b>	<b>103.250,00</b>
	3 - Imposto e Transferência Saúde	0,00	0,00	50.000,00	53.250,00	103.250,00
Subfunção: 301 - Atenção Básica		0,00	0,00	32.132.500,00	34.221.112,50	66.353.612,50
Programa: 1015 - ATENÇÃO À SAÚDE		0,00	0,00	32.132.500,00	34.221.112,50	66.353.612,50
Ação:	1.25 - Implementação, Ampliação e Construção de Unidades Básicas de Saúde	0,00	0,00	100.000,00	106.500,00	206.500,00
	<b>419 - 4.4.90.51.00</b>	<b>0,00</b>	<b>0,00</b>	<b>100.000,00</b>	<b>106.500,00</b>	<b>206.500,00</b>
	52 - Bloco de Investimentos das Ações e Serviços Públicos de Saúde - União	0,00	0,00	100.000,00	106.500,00	206.500,00
Ação:	1.30 - Aquisição de Bens e Serviços para o Programa Saúde da Família	0,00	0,00	700.000,00	745.500,00	1.445.500,00
	<b>452 - 4.4.90.52.00</b>	<b>0,00</b>	<b>0,00</b>	<b>700.000,00</b>	<b>745.500,00</b>	<b>1.445.500,00</b>
	52 - Bloco de Investimentos das Ações e Serviços Públicos de Saúde - União	0,00	0,00	700.000,00	745.500,00	1.445.500,00
Ação:	1.32 - Aquisição de Equipamentos para a Central de Armazenamento de Fármacos e Farmácias	0,00	0,00	100.000,00	106.500,00	206.500,00
	<b>501 - 4.4.90.52.00</b>	<b>0,00</b>	<b>0,00</b>	<b>100.000,00</b>	<b>106.500,00</b>	<b>206.500,00</b>
	52 - Bloco de Investimentos das Ações e Serviços Públicos de Saúde - União	0,00	0,00	100.000,00	106.500,00	206.500,00
Ação:	2.85 - Programa de Práticas Integrativas e Complementares	0,00	0,00	100.000,00	106.500,00	206.500,00
	<b>378 - 3.3.90.30.00</b>	<b>0,00</b>	<b>0,00</b>	<b>10.000,00</b>	<b>10.650,00</b>	<b>20.650,00</b>
	51 - Bloco de Custeio das Ações e Serviços Públicos de Saúde - União	0,00	0,00	10.000,00	10.650,00	20.650,00
	<b>379 - 3.3.90.36.00</b>	<b>0,00</b>	<b>0,00</b>	<b>40.000,00</b>	<b>42.600,00</b>	<b>82.600,00</b>
	51 - Bloco de Custeio das Ações e Serviços Públicos de Saúde - União	0,00	0,00	40.000,00	42.600,00	82.600,00
	<b>377 - 3.3.90.39.00</b>	<b>0,00</b>	<b>0,00</b>	<b>50.000,00</b>	<b>53.250,00</b>	<b>103.250,00</b>
	51 - Bloco de Custeio das Ações e Serviços Públicos de Saúde - União	0,00	0,00	50.000,00	53.250,00	103.250,00
Ação:	2.89 - Programa Saúde na Escola - PSE	0,00	0,00	197.000,00	209.805,00	406.805,00
	<b>388 - 3.3.90.30.00</b>	<b>0,00</b>	<b>0,00</b>	<b>23.000,00</b>	<b>24.495,00</b>	<b>47.495,00</b>
	51 - Bloco de Custeio das Ações e Serviços Públicos de Saúde - União	0,00	0,00	23.000,00	24.495,00	47.495,00
	<b>389 - 3.3.90.32.00</b>	<b>0,00</b>	<b>0,00</b>	<b>12.000,00</b>	<b>12.780,00</b>	<b>24.780,00</b>
	51 - Bloco de Custeio das Ações e Serviços Públicos de Saúde - União	0,00	0,00	12.000,00	12.780,00	24.780,00
	<b>385 - 3.3.90.36.00</b>	<b>0,00</b>	<b>0,00</b>	<b>24.000,00</b>	<b>25.560,00</b>	<b>49.560,00</b>
	51 - Bloco de Custeio das Ações e Serviços Públicos de Saúde - União	0,00	0,00	24.000,00	25.560,00	49.560,00
	<b>387 - 3.3.90.39.00</b>	<b>0,00</b>	<b>0,00</b>	<b>138.000,00</b>	<b>146.970,00</b>	<b>284.970,00</b>
	51 - Bloco de Custeio das Ações e Serviços Públicos de Saúde - União	0,00	0,00	138.000,00	146.970,00	284.970,00
Ação:	2.91 - Programa Saúde da Criança e do Adolescente	0,00	0,00	170.000,00	181.050,00	351.050,00



# Preferência Municipal de Camaragibe

Avenida Doutor Belmino Correia, 3038 - Timblé - 54.768-000 - Camaragibe/ PE  
CNPJ: 08.260.663/0001-57 Fone: (81)2129-9500  
<https://www.camaragibe.pe.gov.br/>



Usuário: Processamento  
Chave de Autenticação  
1818-4981-587  
Página  
33 / 53

## Despesa PPA por Classificação Funcional Programática

		PPA 2018 - 2021 - Valores em R\$				Total
		2018	2019	2020	2021	
<b>393 - 3.3.90.30.00</b>		<b>0,00</b>	<b>0,00</b>	<b>5.000,00</b>	<b>5.325,00</b>	<b>10.325,00</b>
51 - Bloco de Custeio das Ações e Serviços Públicos de Saúde - União		0,00	0,00	5.000,00	5.325,00	10.325,00
<b>392 - 3.3.90.36.00</b>		<b>0,00</b>	<b>0,00</b>	<b>15.000,00</b>	<b>15.975,00</b>	<b>30.975,00</b>
51 - Bloco de Custeio das Ações e Serviços Públicos de Saúde - União		0,00	0,00	15.000,00	15.975,00	30.975,00
<b>391 - 3.3.90.39.00</b>		<b>0,00</b>	<b>0,00</b>	<b>150.000,00</b>	<b>159.750,00</b>	<b>309.750,00</b>
51 - Bloco de Custeio das Ações e Serviços Públicos de Saúde - União		0,00	0,00	150.000,00	159.750,00	309.750,00
<b>Ação: 2.94 - Programa Academia da Saúde</b>		<b>0,00</b>	<b>0,00</b>	<b>601.500,00</b>	<b>640.597,50</b>	<b>1.242.097,50</b>
<b>423 - 3.3.90.30.00</b>		<b>0,00</b>	<b>0,00</b>	<b>8.500,00</b>	<b>9.052,50</b>	<b>17.552,50</b>
51 - Bloco de Custeio das Ações e Serviços Públicos de Saúde - União		0,00	0,00	8.500,00	9.052,50	17.552,50
<b>422 - 3.3.90.36.00</b>		<b>0,00</b>	<b>0,00</b>	<b>45.000,00</b>	<b>47.925,00</b>	<b>92.925,00</b>
51 - Bloco de Custeio das Ações e Serviços Públicos de Saúde - União		0,00	0,00	45.000,00	47.925,00	92.925,00
<b>421 - 3.3.90.39.00</b>		<b>0,00</b>	<b>0,00</b>	<b>548.000,00</b>	<b>583.620,00</b>	<b>1.131.620,00</b>
51 - Bloco de Custeio das Ações e Serviços Públicos de Saúde - União		0,00	0,00	548.000,00	583.620,00	1.131.620,00
<b>Ação: 2.95 - Programa de Educação Permanente em Saúde</b>		<b>0,00</b>	<b>0,00</b>	<b>65.000,00</b>	<b>69.225,00</b>	<b>134.225,00</b>
<b>427 - 3.3.90.30.00</b>		<b>0,00</b>	<b>0,00</b>	<b>25.000,00</b>	<b>26.625,00</b>	<b>51.625,00</b>
51 - Bloco de Custeio das Ações e Serviços Públicos de Saúde - União		0,00	0,00	25.000,00	26.625,00	51.625,00
<b>425 - 3.3.90.36.00</b>		<b>0,00</b>	<b>0,00</b>	<b>20.000,00</b>	<b>21.300,00</b>	<b>41.300,00</b>
51 - Bloco de Custeio das Ações e Serviços Públicos de Saúde - União		0,00	0,00	20.000,00	21.300,00	41.300,00
<b>426 - 3.3.90.39.00</b>		<b>0,00</b>	<b>0,00</b>	<b>20.000,00</b>	<b>21.300,00</b>	<b>41.300,00</b>
51 - Bloco de Custeio das Ações e Serviços Públicos de Saúde - União		0,00	0,00	20.000,00	21.300,00	41.300,00
<b>Ação: 2.97 - Programa Saúde da Família</b>		<b>0,00</b>	<b>0,00</b>	<b>10.300.000,00</b>	<b>10.969.500,00</b>	<b>21.269.500,00</b>
<b>443 - 3.1.90.04.00</b>		<b>0,00</b>	<b>0,00</b>	<b>6.000.000,00</b>	<b>6.390.000,00</b>	<b>12.390.000,00</b>
51 - Bloco de Custeio das Ações e Serviços Públicos de Saúde - União		0,00	0,00	6.000.000,00	6.390.000,00	12.390.000,00
<b>444 - 3.1.90.11.00</b>		<b>0,00</b>	<b>0,00</b>	<b>2.000.000,00</b>	<b>2.130.000,00</b>	<b>4.130.000,00</b>
51 - Bloco de Custeio das Ações e Serviços Públicos de Saúde - União		0,00	0,00	2.000.000,00	2.130.000,00	4.130.000,00
<b>445 - 3.1.90.13.00</b>		<b>0,00</b>	<b>0,00</b>	<b>1.000.000,00</b>	<b>1.065.000,00</b>	<b>2.065.000,00</b>
51 - Bloco de Custeio das Ações e Serviços Públicos de Saúde - União		0,00	0,00	1.000.000,00	1.065.000,00	2.065.000,00
<b>446 - 3.1.90.94.00</b>		<b>0,00</b>	<b>0,00</b>	<b>250.000,00</b>	<b>266.250,00</b>	<b>516.250,00</b>
51 - Bloco de Custeio das Ações e Serviços Públicos de Saúde - União		0,00	0,00	250.000,00	266.250,00	516.250,00
<b>447 - 3.1.91.13.00</b>		<b>0,00</b>	<b>0,00</b>	<b>600.000,00</b>	<b>639.000,00</b>	<b>1.239.000,00</b>
51 - Bloco de Custeio das Ações e Serviços Públicos de Saúde - União		0,00	0,00	600.000,00	639.000,00	1.239.000,00
<b>448 - 3.3.90.14.00</b>		<b>0,00</b>	<b>0,00</b>	<b>30.000,00</b>	<b>31.950,00</b>	<b>61.950,00</b>
51 - Bloco de Custeio das Ações e Serviços Públicos de Saúde - União		0,00	0,00	30.000,00	31.950,00	61.950,00
<b>449 - 3.3.90.30.00</b>		<b>0,00</b>	<b>0,00</b>	<b>20.000,00</b>	<b>21.300,00</b>	<b>41.300,00</b>
51 - Bloco de Custeio das Ações e Serviços Públicos de Saúde - União		0,00	0,00	20.000,00	21.300,00	41.300,00
<b>450 - 3.3.90.36.00</b>		<b>0,00</b>	<b>0,00</b>	<b>100.000,00</b>	<b>106.500,00</b>	<b>206.500,00</b>
51 - Bloco de Custeio das Ações e Serviços Públicos de Saúde - União		0,00	0,00	100.000,00	106.500,00	206.500,00



# Preeitura Municipal de Camaragibe

Avenida Doutor Belmino Correia, 3038 - Timbi - 54.768-000 - Camaragibe/ PE  
 CNPJ: 08.260.663/0001-57 Fone: (81)2129-9500  
<https://www.camaragibe.pe.gov.br/>



Usuário: Processamento  
 Chave de Autenticação  
 1818-4981-587

Página  
 34 / 53

## Despesa PPA por Classificação Funcional Programática

Ação:	PPA 2018 - 2021 - Valores em R\$					Total
	Valor global	2018	2019	2020	2021	
<b>451 - 3.3.90.39.00</b>	<b>0,00</b>	<b>0,00</b>	<b>0,00</b>	<b>300.000,00</b>	<b>319.500,00</b>	<b>619.500,00</b>
51 - Bloco de Custeio das Ações e Serviços Públicos de Saúde - União	0,00	0,00	0,00	300.000,00	319.500,00	619.500,00
<b>2.100 - Programa de Apoio à Saúde da Família</b>	<b>0,00</b>	<b>0,00</b>	<b>0,00</b>	<b>3.179.000,00</b>	<b>3.385.635,00</b>	<b>6.564.635,00</b>
<b>465 - 3.1.90.04.00</b>	<b>0,00</b>	<b>0,00</b>	<b>0,00</b>	<b>550.000,00</b>	<b>585.750,00</b>	<b>1.135.750,00</b>
3 - Imposto e Transferência Saúde	0,00	0,00	0,00	550.000,00	585.750,00	1.135.750,00
51 - Bloco de Custeio das Ações e Serviços Públicos de Saúde - União	0,00	0,00	0,00	550.000,00	585.750,00	1.135.750,00
<b>466 - 3.1.90.11.00</b>	<b>0,00</b>	<b>0,00</b>	<b>0,00</b>	<b>400.000,00</b>	<b>426.000,00</b>	<b>826.000,00</b>
3 - Imposto e Transferência Saúde	0,00	0,00	0,00	400.000,00	426.000,00	826.000,00
51 - Bloco de Custeio das Ações e Serviços Públicos de Saúde - União	0,00	0,00	0,00	400.000,00	426.000,00	826.000,00
<b>468 - 3.1.90.13.00</b>	<b>0,00</b>	<b>0,00</b>	<b>0,00</b>	<b>1.000.000,00</b>	<b>1.065.000,00</b>	<b>2.065.000,00</b>
3 - Imposto e Transferência Saúde	0,00	0,00	0,00	1.000.000,00	1.065.000,00	2.065.000,00
51 - Bloco de Custeio das Ações e Serviços Públicos de Saúde - União	0,00	0,00	0,00	1.000.000,00	1.065.000,00	2.065.000,00
<b>470 - 3.1.90.94.00</b>	<b>0,00</b>	<b>0,00</b>	<b>0,00</b>	<b>100.000,00</b>	<b>106.500,00</b>	<b>206.500,00</b>
3 - Imposto e Transferência Saúde	0,00	0,00	0,00	100.000,00	106.500,00	206.500,00
51 - Bloco de Custeio das Ações e Serviços Públicos de Saúde - União	0,00	0,00	0,00	100.000,00	106.500,00	206.500,00
<b>469 - 3.1.91.13.00</b>	<b>0,00</b>	<b>0,00</b>	<b>0,00</b>	<b>100.000,00</b>	<b>106.500,00</b>	<b>206.500,00</b>
3 - Imposto e Transferência Saúde	0,00	0,00	0,00	100.000,00	106.500,00	206.500,00
51 - Bloco de Custeio das Ações e Serviços Públicos de Saúde - União	0,00	0,00	0,00	100.000,00	106.500,00	206.500,00
<b>471 - 3.3.90.14.00</b>	<b>0,00</b>	<b>0,00</b>	<b>0,00</b>	<b>165.000,00</b>	<b>175.725,00</b>	<b>340.725,00</b>
3 - Imposto e Transferência Saúde	0,00	0,00	0,00	165.000,00	175.725,00	340.725,00
51 - Bloco de Custeio das Ações e Serviços Públicos de Saúde - União	0,00	0,00	0,00	165.000,00	175.725,00	340.725,00
<b>472 - 3.3.90.30.00</b>	<b>0,00</b>	<b>0,00</b>	<b>0,00</b>	<b>19.000,00</b>	<b>20.235,00</b>	<b>39.235,00</b>
3 - Imposto e Transferência Saúde	0,00	0,00	0,00	19.000,00	20.235,00	39.235,00
51 - Bloco de Custeio das Ações e Serviços Públicos de Saúde - União	0,00	0,00	0,00	19.000,00	20.235,00	39.235,00
<b>473 - 3.3.90.36.00</b>	<b>0,00</b>	<b>0,00</b>	<b>0,00</b>	<b>100.000,00</b>	<b>106.500,00</b>	<b>206.500,00</b>
51 - Bloco de Custeio das Ações e Serviços Públicos de Saúde - União	0,00	0,00	0,00	100.000,00	106.500,00	206.500,00
<b>474 - 3.3.90.39.00</b>	<b>0,00</b>	<b>0,00</b>	<b>0,00</b>	<b>100.000,00</b>	<b>106.500,00</b>	<b>206.500,00</b>
51 - Bloco de Custeio das Ações e Serviços Públicos de Saúde - União	0,00	0,00	0,00	100.000,00	106.500,00	206.500,00
<b>2.102 - Programa de Agentes Comunitários de Saúde</b>	<b>0,00</b>	<b>0,00</b>	<b>0,00</b>	<b>80.000,00</b>	<b>85.200,00</b>	<b>165.200,00</b>
51 - Bloco de Custeio das Ações e Serviços Públicos de Saúde - União	0,00	0,00	0,00	80.000,00	85.200,00	165.200,00
<b>477 - 3.1.90.04.00</b>	<b>0,00</b>	<b>0,00</b>	<b>0,00</b>	<b>9.560.000,00</b>	<b>10.181.400,00</b>	<b>19.741.400,00</b>
51 - Bloco de Custeio das Ações e Serviços Públicos de Saúde - União	0,00	0,00	0,00	9.560.000,00	10.181.400,00	19.741.400,00
<b>479 - 3.1.90.11.00</b>	<b>0,00</b>	<b>0,00</b>	<b>0,00</b>	<b>1.200.000,00</b>	<b>1.278.000,00</b>	<b>2.478.000,00</b>
51 - Bloco de Custeio das Ações e Serviços Públicos de Saúde - União	0,00	0,00	0,00	1.200.000,00	1.278.000,00	2.478.000,00
<b>481 - 3.1.90.13.00</b>	<b>0,00</b>	<b>0,00</b>	<b>0,00</b>	<b>6.000.000,00</b>	<b>6.390.000,00</b>	<b>12.390.000,00</b>
51 - Bloco de Custeio das Ações e Serviços Públicos de Saúde - União	0,00	0,00	0,00	6.000.000,00	6.390.000,00	12.390.000,00
<b>483 - 3.1.90.94.00</b>	<b>0,00</b>	<b>0,00</b>	<b>0,00</b>	<b>300.000,00</b>	<b>319.500,00</b>	<b>619.500,00</b>
51 - Bloco de Custeio das Ações e Serviços Públicos de Saúde - União	0,00	0,00	0,00	300.000,00	319.500,00	619.500,00
<b>484 - 3.1.91.13.00</b>	<b>0,00</b>	<b>0,00</b>	<b>0,00</b>	<b>250.000,00</b>	<b>266.250,00</b>	<b>516.250,00</b>
51 - Bloco de Custeio das Ações e Serviços Públicos de Saúde - União	0,00	0,00	0,00	250.000,00	266.250,00	516.250,00
<b>Total</b>	<b>0,00</b>	<b>0,00</b>	<b>0,00</b>	<b>1.300.000,00</b>	<b>1.384.500,00</b>	<b>2.684.500,00</b>

# Preeitura Municipal de Camaragibe

Avenida Doutor Belmino Correia, 3038 - Timbi - 54.768-000 - Camaragibe/PE  
CNPJ: 08.260.663/0001-57 Fone: (81)2129-9500  
<https://www.camaragibe.pe.gov.br/>



Usuário: Processamento

Chave de Autenticação  
1818-4981-587

Página  
35 / 53

## Despesa PPA por Classificação Funcional Programática

		PPA 2018 - 2021 - Valores em R\$				
		2018	2019	2020	2021	Total
51 - Bloco de Custeio das Ações e Serviços Públicos de Saúde - União		0,00	0,00	1.300.000,00	1.384.500,00	2.684.500,00
<b>487 - 3.3.90.14.00</b>		<b>0,00</b>	<b>0,00</b>	<b>50.000,00</b>	<b>53.250,00</b>	<b>103.250,00</b>
51 - Bloco de Custeio das Ações e Serviços Públicos de Saúde - União		0,00	0,00	50.000,00	53.250,00	103.250,00
<b>488 - 3.3.90.30.00</b>		<b>0,00</b>	<b>0,00</b>	<b>40.000,00</b>	<b>42.600,00</b>	<b>82.600,00</b>
51 - Bloco de Custeio das Ações e Serviços Públicos de Saúde - União		0,00	0,00	40.000,00	42.600,00	82.600,00
<b>489 - 3.3.90.32.00</b>		<b>0,00</b>	<b>0,00</b>	<b>120.000,00</b>	<b>127.800,00</b>	<b>247.800,00</b>
51 - Bloco de Custeio das Ações e Serviços Públicos de Saúde - União		0,00	0,00	120.000,00	127.800,00	247.800,00
<b>490 - 3.3.90.36.00</b>		<b>0,00</b>	<b>0,00</b>	<b>100.000,00</b>	<b>106.500,00</b>	<b>206.500,00</b>
51 - Bloco de Custeio das Ações e Serviços Públicos de Saúde - União		0,00	0,00	100.000,00	106.500,00	206.500,00
<b>491 - 3.3.90.39.00</b>		<b>0,00</b>	<b>0,00</b>	<b>200.000,00</b>	<b>213.000,00</b>	<b>413.000,00</b>
51 - Bloco de Custeio das Ações e Serviços Públicos de Saúde - União		0,00	0,00	200.000,00	213.000,00	413.000,00
Ação:	2.104 - Programa de Armazenamento e Distribuição de Fármacos	0,00	0,00	7.060.000,00	7.518.900,00	14.578.900,00
<b>495 - 3.3.90.30.00</b>		<b>0,00</b>	<b>0,00</b>	<b>5.500.000,00</b>	<b>5.857.500,00</b>	<b>11.357.500,00</b>
51 - Bloco de Custeio das Ações e Serviços Públicos de Saúde - União		0,00	0,00	5.500.000,00	5.857.500,00	11.357.500,00
<b>496 - 3.3.90.32.00</b>		<b>0,00</b>	<b>0,00</b>	<b>1.000.000,00</b>	<b>1.065.000,00</b>	<b>2.065.000,00</b>
51 - Bloco de Custeio das Ações e Serviços Públicos de Saúde - União		0,00	0,00	1.000.000,00	1.065.000,00	2.065.000,00
<b>499 - 3.3.90.36.00</b>		<b>0,00</b>	<b>0,00</b>	<b>60.000,00</b>	<b>63.900,00</b>	<b>123.900,00</b>
51 - Bloco de Custeio das Ações e Serviços Públicos de Saúde - União		0,00	0,00	60.000,00	63.900,00	123.900,00
<b>500 - 3.3.90.39.00</b>		<b>0,00</b>	<b>0,00</b>	<b>500.000,00</b>	<b>532.500,00</b>	<b>1.032.500,00</b>
51 - Bloco de Custeio das Ações e Serviços Públicos de Saúde - União		0,00	0,00	500.000,00	532.500,00	1.032.500,00
Subfunção:	302 - Assistência Hospitalar e Ambulatorial	0,00	0,00	32.952.750,00	35.094.678,75	68.047.428,75
Programa:	1015 - ATENÇÃO À SAÚDE	0,00	0,00	32.952.750,00	35.094.678,75	68.047.428,75
Ação:	1.33 - Obras, Reformas e Aquisição de Equipamentos voltados ao Hospital Aristeu Chaves, CEO	0,00	0,00	3.000.000,00	3.195.000,00	6.195.000,00
<b>512 - 4.4.90.51.00</b>		<b>0,00</b>	<b>0,00</b>	<b>1.300.000,00</b>	<b>1.384.500,00</b>	<b>2.684.500,00</b>
3 - Imposto e Transferência Saúde		0,00	0,00	1.005.000,00	1.070.325,00	2.075.325,00
52 - Bloco de Investimentos das Ações e Serviços Públicos de Saúde - União		0,00	0,00	295.000,00	314.175,00	609.175,00
<b>513 - 4.4.90.52.00</b>		<b>0,00</b>	<b>0,00</b>	<b>1.700.000,00</b>	<b>1.810.500,00</b>	<b>3.510.500,00</b>
3 - Imposto e Transferência Saúde		0,00	0,00	600.000,00	639.000,00	1.239.000,00
52 - Bloco de Investimentos das Ações e Serviços Públicos de Saúde - União		0,00	0,00	1.100.000,00	1.171.500,00	2.271.500,00
Ação:	1.35 - Reforma e Aquisição de Novos Equipamentos para o Núcleo de Reabilitação	0,00	0,00	1.000.000,00	1.065.000,00	2.065.000,00
<b>520 - 4.4.90.51.00</b>		<b>0,00</b>	<b>0,00</b>	<b>650.000,00</b>	<b>692.250,00</b>	<b>1.342.250,00</b>
52 - Bloco de Investimentos das Ações e Serviços Públicos de Saúde - União		0,00	0,00	650.000,00	692.250,00	1.342.250,00
<b>521 - 4.4.90.52.00</b>		<b>0,00</b>	<b>0,00</b>	<b>350.000,00</b>	<b>372.750,00</b>	<b>722.750,00</b>
52 - Bloco de Investimentos das Ações e Serviços Públicos de Saúde - União		0,00	0,00	350.000,00	372.750,00	722.750,00
Ação:	1.36 - Execução de Obras e Aquisição de Bens para o Centro Médico Odontológico Especializado	0,00	0,00	5.300.000,00	5.644.500,00	10.944.500,00
<b>530 - 4.4.90.51.00</b>		<b>0,00</b>	<b>0,00</b>	<b>2.800.000,00</b>	<b>2.982.000,00</b>	<b>5.782.000,00</b>



# Preeitura Municipal de Camaragibe

Avenida Doutor Belmino Correia, 3038 - Timbi - 54.758-000 - Camaragibe/ PE  
CNPJ: 06.260.663/0001-57 Fone: (81)3129-9500  
<https://www.camaragibe.pe.gov.br/>



Usuário: Processamento  
Chave de Autenticação  
1818-4981-587  
Página  
36 / 53

## Despesa PPA por Classificação Funcional Programática

	PPA 2018 - 2021 - Valores em R\$				Total
	2018	2019	2020	2021	
<b>3 - Imposto e Transferência Saúde</b>	<b>0,00</b>	<b>0,00</b>	<b>1.400.000,00</b>	<b>1.491.000,00</b>	<b>2.891.000,00</b>
52 - Bloco de Investimentos das Ações e Serviços Públicos de Saúde - União	0,00	0,00	1.400.000,00	1.491.000,00	2.891.000,00
<b>531 - 4.4.90.52.00</b>	<b>0,00</b>	<b>0,00</b>	<b>2.500.000,00</b>	<b>2.662.500,00</b>	<b>5.162.500,00</b>
3 - Imposto e Transferência Saúde	0,00	0,00	1.250.000,00	1.331.250,00	2.581.250,00
52 - Bloco de Investimentos das Ações e Serviços Públicos de Saúde - União	0,00	0,00	1.250.000,00	1.331.250,00	2.581.250,00
<b>570 - 4.4.90.52.00</b>	<b>0,00</b>	<b>0,00</b>	<b>150.000,00</b>	<b>159.750,00</b>	<b>309.750,00</b>
52 - Bloco de Investimentos das Ações e Serviços Públicos de Saúde - União	0,00	0,00	150.000,00	159.750,00	309.750,00
<b>574 - 4.4.90.52.00</b>	<b>0,00</b>	<b>0,00</b>	<b>608.000,00</b>	<b>647.520,00</b>	<b>1.255.520,00</b>
52 - Bloco de Investimentos das Ações e Serviços Públicos de Saúde - União	0,00	0,00	608.000,00	647.520,00	1.255.520,00
<b>509 - 3.3.90.30.00</b>	<b>0,00</b>	<b>0,00</b>	<b>4.297.750,00</b>	<b>4.577.103,75</b>	<b>8.874.853,75</b>
3 - Imposto e Transferência Saúde	0,00	0,00	1.97.750,00	210.603,75	408.353,75
51 - Bloco de Custeio das Ações e Serviços Públicos de Saúde - União	0,00	0,00	1.200.000,00	1.278.000,00	2.478.000,00
<b>510 - 3.3.90.36.00</b>	<b>0,00</b>	<b>0,00</b>	<b>400.000,00</b>	<b>426.000,00</b>	<b>826.000,00</b>
3 - Imposto e Transferência Saúde	0,00	0,00	100.000,00	106.500,00	206.500,00
51 - Bloco de Custeio das Ações e Serviços Públicos de Saúde - União	0,00	0,00	300.000,00	319.500,00	619.500,00
<b>511 - 3.3.90.39.00</b>	<b>0,00</b>	<b>0,00</b>	<b>2.500.000,00</b>	<b>2.662.500,00</b>	<b>5.162.500,00</b>
3 - Imposto e Transferência Saúde	0,00	0,00	500.000,00	532.500,00	1.032.500,00
51 - Bloco de Custeio das Ações e Serviços Públicos de Saúde - União	0,00	0,00	2.000.000,00	2.130.000,00	4.130.000,00
<b>517 - 3.3.90.30.00</b>	<b>0,00</b>	<b>0,00</b>	<b>860.000,00</b>	<b>915.900,00</b>	<b>1.775.900,00</b>
51 - Bloco de Custeio das Ações e Serviços Públicos de Saúde - União	0,00	0,00	60.000,00	63.900,00	123.900,00
<b>518 - 3.3.90.36.00</b>	<b>0,00</b>	<b>0,00</b>	<b>300.000,00</b>	<b>319.500,00</b>	<b>619.500,00</b>
51 - Bloco de Custeio das Ações e Serviços Públicos de Saúde - União	0,00	0,00	300.000,00	319.500,00	619.500,00
<b>519 - 3.3.90.39.00</b>	<b>0,00</b>	<b>0,00</b>	<b>500.000,00</b>	<b>532.500,00</b>	<b>1.032.500,00</b>
51 - Bloco de Custeio das Ações e Serviços Públicos de Saúde - União	0,00	0,00	500.000,00	532.500,00	1.032.500,00
<b>517 - 3.3.90.30.00</b>	<b>0,00</b>	<b>0,00</b>	<b>860.000,00</b>	<b>915.900,00</b>	<b>1.775.900,00</b>
51 - Bloco de Custeio das Ações e Serviços Públicos de Saúde - União	0,00	0,00	60.000,00	63.900,00	123.900,00
<b>518 - 3.3.90.36.00</b>	<b>0,00</b>	<b>0,00</b>	<b>300.000,00</b>	<b>319.500,00</b>	<b>619.500,00</b>
51 - Bloco de Custeio das Ações e Serviços Públicos de Saúde - União	0,00	0,00	300.000,00	319.500,00	619.500,00
<b>519 - 3.3.90.39.00</b>	<b>0,00</b>	<b>0,00</b>	<b>500.000,00</b>	<b>532.500,00</b>	<b>1.032.500,00</b>
51 - Bloco de Custeio das Ações e Serviços Públicos de Saúde - União	0,00	0,00	500.000,00	532.500,00	1.032.500,00
<b>522 - 3.1.90.04.00</b>	<b>0,00</b>	<b>0,00</b>	<b>7.630.000,00</b>	<b>8.125.950,00</b>	<b>15.755.950,00</b>
3 - Imposto e Transferência Saúde	0,00	0,00	1.500.000,00	1.597.500,00	3.097.500,00
51 - Bloco de Custeio das Ações e Serviços Públicos de Saúde - União	0,00	0,00	2.000.000,00	2.130.000,00	4.130.000,00
<b>523 - 3.1.90.11.00</b>	<b>0,00</b>	<b>0,00</b>	<b>1.600.000,00</b>	<b>1.704.000,00</b>	<b>3.304.000,00</b>
3 - Imposto e Transferência Saúde	0,00	0,00	100.000,00	106.500,00	206.500,00
51 - Bloco de Custeio das Ações e Serviços Públicos de Saúde - União	0,00	0,00	1.500.000,00	1.597.500,00	3.097.500,00
<b>524 - 3.1.90.13.00</b>	<b>0,00</b>	<b>0,00</b>	<b>350.000,00</b>	<b>372.750,00</b>	<b>722.750,00</b>
51 - Bloco de Custeio das Ações e Serviços Públicos de Saúde - União	0,00	0,00	350.000,00	372.750,00	722.750,00

# Preeitura Municipal de Camaragibe

Avenida Doutor Belmino Correia, 3038 - Timbi - 54.768-000 - Camaragibe/ PE  
 CNPJ: 08.260.663/0001-57 Fone: (81)2129-9500  
<https://www.camaragibe.pe.gov.br/>



Usuário: Processamento  
 Chave de Autenticação: 1818-4981-587  
 Página: 37 / 53

## Despesa PPA por Classificação Funcional Programática

		PPA 2018 - 2021 - Valores em R\$				Total
		2018	2019	2020	2021	Total
3 - Imposto e Transferência Saúde		0,00	0,00	150.000,00	159.750,00	309.750,00
51 - Bloco de Custeio das Ações e Serviços Públicos de Saúde - União		0,00	0,00	200.000,00	213.000,00	413.000,00
<b>525 - 3.1.90.94.00</b>		<b>0,00</b>	<b>0,00</b>	<b>500.000,00</b>	<b>532.500,00</b>	<b>1.032.500,00</b>
3 - Imposto e Transferência Saúde		0,00	0,00	250.000,00	266.250,00	516.250,00
51 - Bloco de Custeio das Ações e Serviços Públicos de Saúde - União		0,00	0,00	250.000,00	266.250,00	516.250,00
<b>526 - 3.1.91.13.00</b>		<b>0,00</b>	<b>0,00</b>	<b>800.000,00</b>	<b>852.000,00</b>	<b>1.652.000,00</b>
3 - Imposto e Transferência Saúde		0,00	0,00	400.000,00	426.000,00	826.000,00
51 - Bloco de Custeio das Ações e Serviços Públicos de Saúde - União		0,00	0,00	400.000,00	426.000,00	826.000,00
<b>527 - 3.3.90.30.00</b>		<b>0,00</b>	<b>0,00</b>	<b>350.000,00</b>	<b>372.750,00</b>	<b>722.750,00</b>
51 - Bloco de Custeio das Ações e Serviços Públicos de Saúde - União		0,00	0,00	350.000,00	372.750,00	722.750,00
<b>528 - 3.3.90.36.00</b>		<b>0,00</b>	<b>0,00</b>	<b>150.000,00</b>	<b>159.750,00</b>	<b>309.750,00</b>
51 - Bloco de Custeio das Ações e Serviços Públicos de Saúde - União		0,00	0,00	150.000,00	159.750,00	309.750,00
<b>529 - 3.3.90.39.00</b>		<b>0,00</b>	<b>0,00</b>	<b>380.000,00</b>	<b>404.700,00</b>	<b>784.700,00</b>
51 - Bloco de Custeio das Ações e Serviços Públicos de Saúde - União		0,00	0,00	380.000,00	404.700,00	784.700,00
Ação: 2.115 - Programa de Atenção Especializada a Saúde Mental		0,00	0,00	1.210.000,00	1.288.650,00	2.498.650,00
<b>545 - 3.3.90.30.00</b>		<b>0,00</b>	<b>0,00</b>	<b>340.000,00</b>	<b>362.100,00</b>	<b>702.100,00</b>
51 - Bloco de Custeio das Ações e Serviços Públicos de Saúde - União		0,00	0,00	340.000,00	362.100,00	702.100,00
<b>546 - 3.3.90.32.00</b>		<b>0,00</b>	<b>0,00</b>	<b>260.000,00</b>	<b>276.900,00</b>	<b>536.900,00</b>
51 - Bloco de Custeio das Ações e Serviços Públicos de Saúde - União		0,00	0,00	260.000,00	276.900,00	536.900,00
<b>547 - 3.3.90.36.00</b>		<b>0,00</b>	<b>0,00</b>	<b>180.000,00</b>	<b>191.700,00</b>	<b>371.700,00</b>
51 - Bloco de Custeio das Ações e Serviços Públicos de Saúde - União		0,00	0,00	180.000,00	191.700,00	371.700,00
<b>549 - 3.3.90.39.00</b>		<b>0,00</b>	<b>0,00</b>	<b>430.000,00</b>	<b>457.950,00</b>	<b>887.950,00</b>
51 - Bloco de Custeio das Ações e Serviços Públicos de Saúde - União		0,00	0,00	430.000,00	457.950,00	887.950,00
Ação: 2.117 - Programa de Atendimento às Gestantes de Alto Risco		0,00	0,00	5.730.000,00	6.102.450,00	11.832.450,00
<b>556 - 3.1.90.04.00</b>		<b>0,00</b>	<b>0,00</b>	<b>2.400.000,00</b>	<b>2.556.000,00</b>	<b>4.956.000,00</b>
3 - Imposto e Transferência Saúde		0,00	0,00	1.136.750,00	1.210.638,75	2.347.388,75
51 - Bloco de Custeio das Ações e Serviços Públicos de Saúde - União		0,00	0,00	1.263.250,00	1.345.361,25	2.608.611,25
<b>557 - 3.1.90.11.00</b>		<b>0,00</b>	<b>0,00</b>	<b>900.000,00</b>	<b>958.500,00</b>	<b>1.858.500,00</b>
3 - Imposto e Transferência Saúde		0,00	0,00	200.000,00	213.000,00	413.000,00
51 - Bloco de Custeio das Ações e Serviços Públicos de Saúde - União		0,00	0,00	700.000,00	745.500,00	1.445.500,00
<b>558 - 3.1.90.13.00</b>		<b>0,00</b>	<b>0,00</b>	<b>300.000,00</b>	<b>319.500,00</b>	<b>619.500,00</b>
3 - Imposto e Transferência Saúde		0,00	0,00	100.000,00	106.500,00	206.500,00
51 - Bloco de Custeio das Ações e Serviços Públicos de Saúde - União		0,00	0,00	200.000,00	213.000,00	413.000,00
<b>559 - 3.1.90.94.00</b>		<b>0,00</b>	<b>0,00</b>	<b>200.000,00</b>	<b>213.000,00</b>	<b>413.000,00</b>
3 - Imposto e Transferência Saúde		0,00	0,00	100.000,00	106.500,00	206.500,00
51 - Bloco de Custeio das Ações e Serviços Públicos de Saúde - União		0,00	0,00	100.000,00	106.500,00	206.500,00
<b>560 - 3.1.91.13.00</b>		<b>0,00</b>	<b>0,00</b>	<b>900.000,00</b>	<b>958.500,00</b>	<b>1.858.500,00</b>



# Preeitura Municipal de Camaragibe

Avenida Doutor Belmino Correia, 3038 - Timbi - 54.768-000 - Camaragibe/ PE  
CNPJ: 08.260.663/0001-57 Fone: (81)2129-9500  
<https://www.camaragibe.pe.gov.br/>



Usuário: Processamento  
1818-4981-587

Página  
38 / 53

## Despesa PPA por Classificação Funcional Programática

		PPA 2018 - 2021 - Valores em R\$				Total
		2018	2019	2020	2021	
3 - Imposto e Transferência Saúde		0,00	0,00	450.000,00	479.250,00	929.250,00
51 - Bloco de Custeio das Ações e Serviços Públicos de Saúde - União		0,00	0,00	450.000,00	479.250,00	929.250,00
<b>561 - 3.3.90.30.00</b>		<b>0,00</b>	<b>0,00</b>	<b>200.000,00</b>	<b>213.000,00</b>	<b>413.000,00</b>
3 - Imposto e Transferência Saúde		0,00	0,00	100.000,00	106.500,00	206.500,00
51 - Bloco de Custeio das Ações e Serviços Públicos de Saúde - União		0,00	0,00	100.000,00	106.500,00	206.500,00
<b>562 - 3.3.90.32.00</b>		<b>0,00</b>	<b>0,00</b>	<b>150.000,00</b>	<b>159.750,00</b>	<b>309.750,00</b>
51 - Bloco de Custeio das Ações e Serviços Públicos de Saúde - União		0,00	0,00	150.000,00	159.750,00	309.750,00
<b>563 - 3.3.90.36.00</b>		<b>0,00</b>	<b>0,00</b>	<b>280.000,00</b>	<b>298.200,00</b>	<b>578.200,00</b>
51 - Bloco de Custeio das Ações e Serviços Públicos de Saúde - União		0,00	0,00	280.000,00	298.200,00	578.200,00
<b>564 - 3.3.90.39.00</b>		<b>0,00</b>	<b>0,00</b>	<b>400.000,00</b>	<b>426.000,00</b>	<b>826.000,00</b>
51 - Bloco de Custeio das Ações e Serviços Públicos de Saúde - União		0,00	0,00	400.000,00	426.000,00	826.000,00
Ação: 2.1.18 - Programa de Assistência Pré-Hospitalar e Serviços Médicos de Urgência		0,00	0,00	1.923.000,00	2.047.995,00	3.970.995,00
<b>567 - 3.3.90.30.00</b>		<b>0,00</b>	<b>0,00</b>	<b>450.000,00</b>	<b>479.250,00</b>	<b>929.250,00</b>
51 - Bloco de Custeio das Ações e Serviços Públicos de Saúde - União		0,00	0,00	450.000,00	479.250,00	929.250,00
<b>568 - 3.3.90.36.00</b>		<b>0,00</b>	<b>0,00</b>	<b>473.000,00</b>	<b>503.745,00</b>	<b>976.745,00</b>
51 - Bloco de Custeio das Ações e Serviços Públicos de Saúde - União		0,00	0,00	473.000,00	503.745,00	976.745,00
<b>569 - 3.3.90.39.00</b>		<b>0,00</b>	<b>0,00</b>	<b>1.000.000,00</b>	<b>1.065.000,00</b>	<b>2.065.000,00</b>
51 - Bloco de Custeio das Ações e Serviços Públicos de Saúde - União		0,00	0,00	1.000.000,00	1.065.000,00	2.065.000,00
Ação: 2.1.19 - Programa de Exames Laboratoriais		0,00	0,00	944.000,00	1.005.360,00	1.949.360,00
<b>571 - 3.3.90.30.00</b>		<b>0,00</b>	<b>0,00</b>	<b>64.000,00</b>	<b>68.160,00</b>	<b>132.160,00</b>
51 - Bloco de Custeio das Ações e Serviços Públicos de Saúde - União		0,00	0,00	64.000,00	68.160,00	132.160,00
<b>572 - 3.3.90.36.00</b>		<b>0,00</b>	<b>0,00</b>	<b>80.000,00</b>	<b>85.200,00</b>	<b>165.200,00</b>
51 - Bloco de Custeio das Ações e Serviços Públicos de Saúde - União		0,00	0,00	80.000,00	85.200,00	165.200,00
<b>573 - 3.3.90.39.00</b>		<b>0,00</b>	<b>0,00</b>	<b>800.000,00</b>	<b>852.000,00</b>	<b>1.652.000,00</b>
51 - Bloco de Custeio das Ações e Serviços Públicos de Saúde - União		0,00	0,00	800.000,00	852.000,00	1.652.000,00
Ação: 2.1.23 - Programa de Atendimento a Pessoas de Necessidades Especiais		0,00	0,00	300.000,00	319.500,00	619.500,00
<b>585 - 3.3.90.30.00</b>		<b>0,00</b>	<b>0,00</b>	<b>50.000,00</b>	<b>53.250,00</b>	<b>103.250,00</b>
51 - Bloco de Custeio das Ações e Serviços Públicos de Saúde - União		0,00	0,00	50.000,00	53.250,00	103.250,00
<b>587 - 3.3.90.32.00</b>		<b>0,00</b>	<b>0,00</b>	<b>70.000,00</b>	<b>74.550,00</b>	<b>144.550,00</b>
51 - Bloco de Custeio das Ações e Serviços Públicos de Saúde - União		0,00	0,00	70.000,00	74.550,00	144.550,00
<b>588 - 3.3.90.36.00</b>		<b>0,00</b>	<b>0,00</b>	<b>80.000,00</b>	<b>85.200,00</b>	<b>165.200,00</b>
51 - Bloco de Custeio das Ações e Serviços Públicos de Saúde - União		0,00	0,00	80.000,00	85.200,00	165.200,00
<b>590 - 3.3.90.39.00</b>		<b>0,00</b>	<b>0,00</b>	<b>100.000,00</b>	<b>106.500,00</b>	<b>206.500,00</b>
51 - Bloco de Custeio das Ações e Serviços Públicos de Saúde - União		0,00	0,00	100.000,00	106.500,00	206.500,00
Subfunção: 303 - Suporte Profilático e Terapêutico		0,00	0,00	3.828.000,00	4.076.820,00	7.904.820,00
Programa: 1015 - ATENÇÃO À SAÚDE		0,00	0,00	1.368.000,00	1.456.920,00	2.824.920,00

# Prefeitura Municipal de Camaragibe

Avenida Doutor Belmino Correia, 3038 - Timbi - 54.768-000 - Camaragibe/PE  
CNPJ: 08.260.663/0001-57 Fone: (81)2129-9500  
<https://www.camaragibe.pe.gov.br/>



Usuário: Processamento

Chave de Autenticação  
1818-1981-587

Página  
39 / 53

## Despesa PPA por Classificação Funcional Programática

Ação:	Descrição	PPA 2018 - 2021 - Valores em R\$				Total
		2018	2019	2020	2021	
2.114 - Programa de Controle da Tuberculose e da Hanseníase		0,00	0,00	800.000,00	852.000,00	1.652.000,00
	<b>541 - 3.3.90.30.00</b>	<b>0,00</b>	<b>0,00</b>	<b>161.500,00</b>	<b>171.997,50</b>	<b>333.497,50</b>
	3 - Imposto e Transferência Saúde	0,00	0,00	100.000,00	106.500,00	206.500,00
	51 - Bloco de Custeio das Ações e Serviços Públicos de Saúde - União	0,00	0,00	61.500,00	65.497,50	126.997,50
	<b>542 - 3.3.90.32.00</b>	<b>0,00</b>	<b>0,00</b>	<b>300.000,00</b>	<b>319.500,00</b>	<b>619.500,00</b>
	51 - Bloco de Custeio das Ações e Serviços Públicos de Saúde - União	0,00	0,00	300.000,00	319.500,00	619.500,00
	<b>543 - 3.3.90.36.00</b>	<b>0,00</b>	<b>0,00</b>	<b>100.000,00</b>	<b>106.500,00</b>	<b>206.500,00</b>
	51 - Bloco de Custeio das Ações e Serviços Públicos de Saúde - União	0,00	0,00	100.000,00	106.500,00	206.500,00
	<b>544 - 3.3.90.39.00</b>	<b>0,00</b>	<b>0,00</b>	<b>238.500,00</b>	<b>254.002,50</b>	<b>492.502,50</b>
	51 - Bloco de Custeio das Ações e Serviços Públicos de Saúde - União	0,00	0,00	238.500,00	254.002,50	492.502,50
Ação:	2.122 - Programa de Prevenção e Tratamento das Mulheres	0,00	0,00	568.000,00	604.920,00	1.172.920,00
	<b>575 - 3.3.90.30.00</b>	<b>0,00</b>	<b>0,00</b>	<b>180.000,00</b>	<b>191.700,00</b>	<b>371.700,00</b>
	51 - Bloco de Custeio das Ações e Serviços Públicos de Saúde - União	0,00	0,00	180.000,00	191.700,00	371.700,00
	<b>576 - 3.3.90.32.00</b>	<b>0,00</b>	<b>0,00</b>	<b>88.000,00</b>	<b>93.720,00</b>	<b>181.720,00</b>
	51 - Bloco de Custeio das Ações e Serviços Públicos de Saúde - União	0,00	0,00	88.000,00	93.720,00	181.720,00
	<b>578 - 3.3.90.36.00</b>	<b>0,00</b>	<b>0,00</b>	<b>100.000,00</b>	<b>106.500,00</b>	<b>206.500,00</b>
	51 - Bloco de Custeio das Ações e Serviços Públicos de Saúde - União	0,00	0,00	100.000,00	106.500,00	206.500,00
	<b>580 - 3.3.90.39.00</b>	<b>0,00</b>	<b>0,00</b>	<b>200.000,00</b>	<b>213.000,00</b>	<b>413.000,00</b>
	51 - Bloco de Custeio das Ações e Serviços Públicos de Saúde - União	0,00	0,00	200.000,00	213.000,00	413.000,00
Programa:	1016 - PROGRAMA DE VIGILÂNCIA À SAÚDE	0,00	0,00	2.460.000,00	2.619.900,00	5.079.900,00
Ação:	1.43 - Aquisição de Bens e Serviços para as Atividades da Vigilância Ambiental	0,00	0,00	160.000,00	170.400,00	330.400,00
	<b>621 - 4.4.90.52.00</b>	<b>0,00</b>	<b>0,00</b>	<b>160.000,00</b>	<b>170.400,00</b>	<b>330.400,00</b>
	3 - Imposto e Transferência Saúde	0,00	0,00	80.000,00	85.200,00	165.200,00
	52 - Bloco de Investimentos das Ações e Serviços Públicos de Saúde - União	0,00	0,00	80.000,00	85.200,00	165.200,00
Ação:	2.125 - Programa de Vigilância Ambiental em Saúde	0,00	0,00	2.300.000,00	2.449.500,00	4.749.500,00
	<b>609 - 3.1.90.04.00</b>	<b>0,00</b>	<b>0,00</b>	<b>800.000,00</b>	<b>852.000,00</b>	<b>1.652.000,00</b>
	3 - Imposto e Transferência Saúde	0,00	0,00	150.000,00	159.750,00	309.750,00
	51 - Bloco de Custeio das Ações e Serviços Públicos de Saúde - União	0,00	0,00	650.000,00	692.250,00	1.342.250,00
	<b>610 - 3.1.90.11.00</b>	<b>0,00</b>	<b>0,00</b>	<b>700.000,00</b>	<b>745.500,00</b>	<b>1.445.500,00</b>
	3 - Imposto e Transferência Saúde	0,00	0,00	100.000,00	106.500,00	206.500,00
	51 - Bloco de Custeio das Ações e Serviços Públicos de Saúde - União	0,00	0,00	600.000,00	639.000,00	1.239.000,00
	<b>612 - 3.1.90.13.00</b>	<b>0,00</b>	<b>0,00</b>	<b>100.000,00</b>	<b>106.500,00</b>	<b>206.500,00</b>
	3 - Imposto e Transferência Saúde	0,00	0,00	50.000,00	53.250,00	103.250,00
	51 - Bloco de Custeio das Ações e Serviços Públicos de Saúde - União	0,00	0,00	50.000,00	53.250,00	103.250,00
	<b>617 - 3.1.90.94.00</b>	<b>0,00</b>	<b>0,00</b>	<b>100.000,00</b>	<b>106.500,00</b>	<b>206.500,00</b>
	3 - Imposto e Transferência Saúde	0,00	0,00	50.000,00	53.250,00	103.250,00
	51 - Bloco de Custeio das Ações e Serviços Públicos de Saúde - União	0,00	0,00	50.000,00	53.250,00	103.250,00









## Despesa PPA por Classificação Funcional Programática

		PPA 2018 - 2021 - Valores em R\$				Total
		2018	2019	2020	2021	Total
51 - Bloco de Custeio das Ações e Serviços Públicos de Saúde - União		0,00	0,00	300.000,00	319.500,00	619.500,00
<b>628 - 3.3.90.36.00</b>		<b>0,00</b>	<b>0,00</b>	<b>150.000,00</b>	<b>159.750,00</b>	<b>309.750,00</b>
51 - Bloco de Custeio das Ações e Serviços Públicos de Saúde - União		0,00	0,00	150.000,00	159.750,00	309.750,00
<b>629 - 3.3.90.39.00</b>		<b>0,00</b>	<b>0,00</b>	<b>310.000,00</b>	<b>330.150,00</b>	<b>640.150,00</b>
51 - Bloco de Custeio das Ações e Serviços Públicos de Saúde - União		0,00	0,00	310.000,00	330.150,00	640.150,00
Subfunção: 306 - Alimentação e Nutrição		0,00	0,00	6.750,00	7.188,75	13.938,75
Programa: 1015 - ATENÇÃO À SAÚDE		0,00	0,00	6.750,00	7.188,75	13.938,75
Ação: 2.113 - Programa de Alimentação e Nutrição		0,00	0,00	6.750,00	7.188,75	13.938,75
<b>537 - 3.3.90.30.00</b>		<b>0,00</b>	<b>0,00</b>	<b>1.000,00</b>	<b>1.065,00</b>	<b>2.065,00</b>
3 - Imposto e Transferência Saúde		0,00	0,00	1.000,00	1.065,00	2.065,00
<b>536 - 3.3.90.36.00</b>		<b>0,00</b>	<b>0,00</b>	<b>1.000,00</b>	<b>1.065,00</b>	<b>2.065,00</b>
3 - Imposto e Transferência Saúde		0,00	0,00	1.000,00	1.065,00	2.065,00
<b>535 - 3.3.90.39.00</b>		<b>0,00</b>	<b>0,00</b>	<b>4.750,00</b>	<b>5.058,75</b>	<b>9.808,75</b>
3 - Imposto e Transferência Saúde		0,00	0,00	4.750,00	5.058,75	9.808,75
<b>Unidade Gestora: 3 - Fundo Municipal de Assistência Social de Camaragibe</b>		<b>0,00</b>	<b>0,00</b>	<b>5.960.000,00</b>	<b>6.347.400,00</b>	<b>12.307.400,00</b>
<b>Unidade Orçamentária: 3012 - FUNDO MUNICIPAL DO IDOSO</b>		<b>0,00</b>	<b>0,00</b>	<b>370.000,00</b>	<b>394.050,00</b>	<b>764.050,00</b>
Função: 8 - Assistência Social		0,00	0,00	370.000,00	394.050,00	764.050,00
Subfunção: 241 - Assistência ao Idoso		0,00	0,00	370.000,00	394.050,00	764.050,00
Programa: 1013 - ASSISTÊNCIA SOCIAL E CIDADANIA IDOSO		0,00	0,00	370.000,00	394.050,00	764.050,00
Ação: 2.63 - Manter as Ações do Fundo Municipal do Idoso		0,00	0,00	30.000,00	31.950,00	61.950,00
<b>266 - 3.3.90.30.00</b>		<b>0,00</b>	<b>0,00</b>	<b>30.000,00</b>	<b>31.950,00</b>	<b>61.950,00</b>
1 - Recursos Próprios		0,00	0,00	30.000,00	31.950,00	61.950,00
Ação: 2.64 - Ampliar as Ações de Proteção e Acolhimento do Idoso		0,00	0,00	340.000,00	362.100,00	702.100,00
<b>267 - 3.3.90.30.00</b>		<b>0,00</b>	<b>0,00</b>	<b>100.000,00</b>	<b>106.500,00</b>	<b>206.500,00</b>
1 - Recursos Próprios		0,00	0,00	100.000,00	106.500,00	206.500,00
<b>268 - 3.3.90.33.00</b>		<b>0,00</b>	<b>0,00</b>	<b>5.000,00</b>	<b>5.325,00</b>	<b>10.325,00</b>
1 - Recursos Próprios		0,00	0,00	5.000,00	5.325,00	10.325,00
<b>269 - 3.3.90.36.00</b>		<b>0,00</b>	<b>0,00</b>	<b>85.000,00</b>	<b>90.525,00</b>	<b>175.525,00</b>
1 - Recursos Próprios		0,00	0,00	85.000,00	90.525,00	175.525,00
<b>270 - 3.3.90.39.00</b>		<b>0,00</b>	<b>0,00</b>	<b>100.000,00</b>	<b>106.500,00</b>	<b>206.500,00</b>
1 - Recursos Próprios		0,00	0,00	100.000,00	106.500,00	206.500,00
<b>271 - 3.3.90.48.00</b>		<b>0,00</b>	<b>0,00</b>	<b>50.000,00</b>	<b>53.250,00</b>	<b>103.250,00</b>
1 - Recursos Próprios		0,00	0,00	50.000,00	53.250,00	103.250,00
<b>Unidade Orçamentária: 3013 - FUNDO MUNICIPAL ASSISTÊNCIA SOCIAL</b>		<b>0,00</b>	<b>0,00</b>	<b>5.590.000,00</b>	<b>5.953.350,00</b>	<b>11.543.350,00</b>
Função: 8 - Assistência Social		0,00	0,00	5.590.000,00	5.953.350,00	11.543.350,00
Subfunção: 122 - Administração Geral		0,00	0,00	1.920.000,00	2.044.800,00	3.964.800,00



# Prefeitura Municipal de Camaragibe

Avenida Doutor Belmino Correia, 3038 - Timbi - 54.768-000 - Camaragibe/ PE  
CNPJ: 08.260.663/0001-57 Fone: (81)21.29-9500  
<https://www.camaragibe.pe.gov.br/>



Chave de Autenticação  
1818-4981-587

Usuário: Processamento

Página  
42 / 53

## Despesa PPA por Classificação Funcional Programática

Programa:	Ação:	Valor global	PPA 2018 - 2021 - Valores em R\$			Total
			2018	2019	2020	
1011 - ASSISTÊNCIA SOCIAL E CIDADANIA	1.21 - Aquisição de Bens e Serviços para o FMS	0,00	0,00	1.920.000,00	2.044.800,00	3.964.800,00
	<b>281 - 4.4.90.52.00</b>	<b>0,00</b>	<b>0,00</b>	<b>60.000,00</b>	<b>63.900,00</b>	<b>123.900,00</b>
	9 - Recursos Transferidos pelo FMS	0,00	0,00	60.000,00	63.900,00	123.900,00
2.65 - Garantir o Apoio Técnico e Administrativo às Ações do FMS	<b>728 - 3.1.90.04.00</b>	<b>0,00</b>	<b>0,00</b>	<b>1.810.000,00</b>	<b>1.927.650,00</b>	<b>3.737.650,00</b>
	9 - Recursos Transferidos pelo FMS	<b>0,00</b>	<b>0,00</b>	<b>450.000,00</b>	<b>479.250,00</b>	<b>929.250,00</b>
	<b>272 - 3.1.90.11.00</b>	<b>0,00</b>	<b>0,00</b>	<b>600.000,00</b>	<b>639.000,00</b>	<b>1.239.000,00</b>
	9 - Recursos Transferidos pelo FMS	<b>0,00</b>	<b>0,00</b>	<b>600.000,00</b>	<b>639.000,00</b>	<b>1.239.000,00</b>
	<b>274 - 3.1.90.13.00</b>	<b>0,00</b>	<b>0,00</b>	<b>130.000,00</b>	<b>138.450,00</b>	<b>268.450,00</b>
	9 - Recursos Transferidos pelo FMS	<b>0,00</b>	<b>0,00</b>	<b>130.000,00</b>	<b>138.450,00</b>	<b>268.450,00</b>
	<b>273 - 3.1.90.94.00</b>	<b>0,00</b>	<b>0,00</b>	<b>110.000,00</b>	<b>117.150,00</b>	<b>227.150,00</b>
	9 - Recursos Transferidos pelo FMS	<b>0,00</b>	<b>0,00</b>	<b>110.000,00</b>	<b>117.150,00</b>	<b>227.150,00</b>
	<b>275 - 3.1.91.13.00</b>	<b>0,00</b>	<b>0,00</b>	<b>120.000,00</b>	<b>127.800,00</b>	<b>247.800,00</b>
	9 - Recursos Transferidos pelo FMS	<b>0,00</b>	<b>0,00</b>	<b>120.000,00</b>	<b>127.800,00</b>	<b>247.800,00</b>
	<b>276 - 3.3.90.14.00</b>	<b>0,00</b>	<b>0,00</b>	<b>5.000,00</b>	<b>5.325,00</b>	<b>10.325,00</b>
	9 - Recursos Transferidos pelo FMS	<b>0,00</b>	<b>0,00</b>	<b>5.000,00</b>	<b>5.325,00</b>	<b>10.325,00</b>
	<b>277 - 3.3.90.30.00</b>	<b>0,00</b>	<b>0,00</b>	<b>50.000,00</b>	<b>53.250,00</b>	<b>103.250,00</b>
	9 - Recursos Transferidos pelo FMS	<b>0,00</b>	<b>0,00</b>	<b>50.000,00</b>	<b>53.250,00</b>	<b>103.250,00</b>
	<b>278 - 3.3.90.33.00</b>	<b>0,00</b>	<b>0,00</b>	<b>30.000,00</b>	<b>31.950,00</b>	<b>61.950,00</b>
	9 - Recursos Transferidos pelo FMS	<b>0,00</b>	<b>0,00</b>	<b>30.000,00</b>	<b>31.950,00</b>	<b>61.950,00</b>
	<b>279 - 3.3.90.36.00</b>	<b>0,00</b>	<b>0,00</b>	<b>140.000,00</b>	<b>149.100,00</b>	<b>289.100,00</b>
	9 - Recursos Transferidos pelo FMS	<b>0,00</b>	<b>0,00</b>	<b>140.000,00</b>	<b>149.100,00</b>	<b>289.100,00</b>
	<b>280 - 3.3.90.39.00</b>	<b>0,00</b>	<b>0,00</b>	<b>175.000,00</b>	<b>186.375,00</b>	<b>361.375,00</b>
	9 - Recursos Transferidos pelo FMS	<b>0,00</b>	<b>0,00</b>	<b>175.000,00</b>	<b>186.375,00</b>	<b>361.375,00</b>
2.66 - Garantir Apoio Técnico e Administrativo às Ações do Conselho	<b>282 - 3.3.90.35.00</b>	<b>0,00</b>	<b>0,00</b>	<b>50.000,00</b>	<b>53.250,00</b>	<b>103.250,00</b>
	1 - Recursos Próprios	<b>0,00</b>	<b>0,00</b>	<b>20.000,00</b>	<b>21.300,00</b>	<b>41.300,00</b>
	<b>283 - 3.3.90.36.00</b>	<b>0,00</b>	<b>0,00</b>	<b>10.000,00</b>	<b>10.650,00</b>	<b>20.650,00</b>
	1 - Recursos Próprios	<b>0,00</b>	<b>0,00</b>	<b>10.000,00</b>	<b>10.650,00</b>	<b>20.650,00</b>
	<b>284 - 3.3.90.39.00</b>	<b>0,00</b>	<b>0,00</b>	<b>20.000,00</b>	<b>21.300,00</b>	<b>41.300,00</b>
	1 - Recursos Próprios	<b>0,00</b>	<b>0,00</b>	<b>20.000,00</b>	<b>21.300,00</b>	<b>41.300,00</b>
Subfunção: 242 - Assistência ao Portador de Deficiência		<b>0,00</b>	<b>0,00</b>	<b>20.000,00</b>	<b>21.300,00</b>	<b>41.300,00</b>
Programa: 1011 - ASSISTÊNCIA SOCIAL E CIDADANIA		<b>0,00</b>	<b>0,00</b>	<b>20.000,00</b>	<b>21.300,00</b>	<b>41.300,00</b>
Ação: 2.73 - Garantir a Inclusão Produtiva às Comunidades em Vulnerabilidade e Riscos - Programa		<b>0,00</b>	<b>0,00</b>	<b>20.000,00</b>	<b>21.300,00</b>	<b>41.300,00</b>
	<b>306 - 3.3.90.30.00</b>	<b>0,00</b>	<b>0,00</b>	<b>5.000,00</b>	<b>5.325,00</b>	<b>10.325,00</b>
	26 - FEAS - Fundo Estadual de Assistência Social	<b>0,00</b>	<b>0,00</b>	<b>5.000,00</b>	<b>5.325,00</b>	<b>10.325,00</b>

# Prereitura Municipal de Camaragibe

Avenida Doutor Belmino Correia, 3038 - Timbi - 54.768-000 - Camaragibe/ PE  
CNPJ: 06.260.663/0001-57 Fone: (81)2129-9500  
<https://www.camaragibe.pe.gov.br/>



Usuário: Processamento  
Chave de Autenticação  
1818-4981-587  
Página  
43 / 53

## Despesa PPA por Classificação Funcional Programática

	PPA 2018 - 2021 - Valores em R\$			
	2018	2019	2020	2021
Valor global	2018	2019	2020	2021
<b>307 - 3.3.90.36.00</b>	<b>0,00</b>	<b>0,00</b>	<b>5.000,00</b>	<b>5.325,00</b>
26 - FEAS - Fundo Estadual de Assistência Social	0,00	0,00	5.000,00	5.325,00
<b>308 - 3.3.90.39.00</b>	<b>0,00</b>	<b>0,00</b>	<b>10.000,00</b>	<b>10.650,00</b>
26 - FEAS - Fundo Estadual de Assistência Social	0,00	0,00	10.000,00	10.650,00
<b>Subfunção: 243 - Assistência à Criança e ao Adolescente</b>	<b>0,00</b>	<b>0,00</b>	<b>850.000,00</b>	<b>905.250,00</b>
<b>Programa: 1011 - ASSISTÊNCIA SOCIAL E CIDADANIA</b>	<b>0,00</b>	<b>0,00</b>	<b>850.000,00</b>	<b>905.250,00</b>
<b>Ação: 2.67 - Aplicar Medidas Socioeducativas em Meio Aberto/ Liberdade Assistida</b>	<b>0,00</b>	<b>0,00</b>	<b>70.000,00</b>	<b>74.550,00</b>
<b>285 - 3.3.90.30.00</b>	<b>0,00</b>	<b>0,00</b>	<b>20.000,00</b>	<b>21.300,00</b>
1 - Recursos Próprios	0,00	0,00	20.000,00	21.300,00
<b>286 - 3.3.90.36.00</b>	<b>0,00</b>	<b>0,00</b>	<b>20.000,00</b>	<b>21.300,00</b>
1 - Recursos Próprios	0,00	0,00	20.000,00	21.300,00
<b>287 - 3.3.90.39.00</b>	<b>0,00</b>	<b>0,00</b>	<b>30.000,00</b>	<b>31.950,00</b>
1 - Recursos Próprios	0,00	0,00	30.000,00	31.950,00
<b>Ação: 2.74 - Combater a Violência e o Abuso Sexual de Crianças e Adolescentes</b>	<b>0,00</b>	<b>0,00</b>	<b>190.000,00</b>	<b>202.350,00</b>
<b>309 - 3.3.90.30.00</b>	<b>0,00</b>	<b>0,00</b>	<b>10.000,00</b>	<b>10.650,00</b>
1 - Recursos Próprios	0,00	0,00	10.000,00	10.650,00
<b>310 - 3.3.90.32.00</b>	<b>0,00</b>	<b>0,00</b>	<b>30.000,00</b>	<b>31.950,00</b>
1 - Recursos Próprios	0,00	0,00	30.000,00	31.950,00
<b>311 - 3.3.90.36.00</b>	<b>0,00</b>	<b>0,00</b>	<b>10.000,00</b>	<b>10.650,00</b>
1 - Recursos Próprios	0,00	0,00	10.000,00	10.650,00
<b>312 - 3.3.90.39.00</b>	<b>0,00</b>	<b>0,00</b>	<b>140.000,00</b>	<b>149.100,00</b>
1 - Recursos Próprios	0,00	0,00	140.000,00	149.100,00
<b>Ação: 2.76 - Garantir a Defesa da Criança Através do Centro da Criança e do Adolescente - CCA</b>	<b>0,00</b>	<b>0,00</b>	<b>100.000,00</b>	<b>106.500,00</b>
<b>315 - 3.3.90.30.00</b>	<b>0,00</b>	<b>0,00</b>	<b>20.000,00</b>	<b>21.300,00</b>
1 - Recursos Próprios	0,00	0,00	20.000,00	21.300,00
<b>316 - 3.3.90.32.00</b>	<b>0,00</b>	<b>0,00</b>	<b>15.000,00</b>	<b>15.975,00</b>
1 - Recursos Próprios	0,00	0,00	15.000,00	15.975,00
<b>317 - 3.3.90.36.00</b>	<b>0,00</b>	<b>0,00</b>	<b>10.000,00</b>	<b>10.650,00</b>
1 - Recursos Próprios	0,00	0,00	10.000,00	10.650,00
<b>318 - 3.3.90.39.00</b>	<b>0,00</b>	<b>0,00</b>	<b>55.000,00</b>	<b>58.575,00</b>
1 - Recursos Próprios	0,00	0,00	55.000,00	58.575,00
<b>Ação: 2.78 - Garantir a Defesa dos Adolescentes Através do centro da Juventude -</b>	<b>0,00</b>	<b>0,00</b>	<b>270.000,00</b>	<b>287.550,00</b>
<b>333 - 3.1.90.11.00</b>	<b>0,00</b>	<b>0,00</b>	<b>100.000,00</b>	<b>106.500,00</b>
1 - Recursos Próprios	0,00	0,00	100.000,00	106.500,00
<b>334 - 3.1.90.13.00</b>	<b>0,00</b>	<b>0,00</b>	<b>15.000,00</b>	<b>15.975,00</b>
1 - Recursos Próprios	0,00	0,00	15.000,00	15.975,00



# Prefeitura Municipal de Camaragibe

Avenida Doutor Belmino Correia, 3038 - Timblé - 54.768-000 - Camaragibe / PE  
CNPJ: 08.260.663/0001-57 Fone: (81)2129-9500  
<https://www.camaragibe.pe.gov.br/>



Chave de Autenticação  
1818-4981-587

Usuário: Processamento

Página  
44 / 53

## Despesa PPA por Classificação Funcional Programática

		PPA 2018 - 2021 - Valores em R\$			
		2018	2019	2020	2021
		Valor global			Total
<b>335 - 3.3.90.14.00</b>		<b>0,00</b>	<b>0,00</b>	<b>5.000,00</b>	<b>5.325,00</b>
1 - Recursos Próprios		0,00	0,00	5.000,00	10.325,00
<b>336 - 3.3.90.30.00</b>		<b>0,00</b>	<b>0,00</b>	<b>30.000,00</b>	<b>61.950,00</b>
1 - Recursos Próprios		0,00	0,00	30.000,00	61.950,00
<b>337 - 3.3.90.36.00</b>		<b>0,00</b>	<b>0,00</b>	<b>70.000,00</b>	<b>144.550,00</b>
1 - Recursos Próprios		0,00	0,00	70.000,00	144.550,00
<b>338 - 3.3.90.39.00</b>		<b>0,00</b>	<b>0,00</b>	<b>50.000,00</b>	<b>103.250,00</b>
1 - Recursos Próprios		0,00	0,00	50.000,00	103.250,00
<b>380 - 3.3.90.30.00</b>		<b>0,00</b>	<b>0,00</b>	<b>220.000,00</b>	<b>454.300,00</b>
9 - Recursos Transferidos pelo FNAS		0,00	0,00	220.000,00	454.300,00
<b>381 - 3.3.90.32.00</b>		<b>0,00</b>	<b>0,00</b>	<b>30.000,00</b>	<b>61.950,00</b>
9 - Recursos Transferidos pelo FNAS		0,00	0,00	30.000,00	61.950,00
<b>382 - 3.3.90.36.00</b>		<b>0,00</b>	<b>0,00</b>	<b>80.000,00</b>	<b>165.200,00</b>
9 - Recursos Transferidos pelo FNAS		0,00	0,00	80.000,00	165.200,00
<b>383 - 3.3.90.39.00</b>		<b>0,00</b>	<b>0,00</b>	<b>30.000,00</b>	<b>61.950,00</b>
9 - Recursos Transferidos pelo FNAS		0,00	0,00	30.000,00	61.950,00
<b>288 - 3.3.90.30.00</b>		<b>0,00</b>	<b>0,00</b>	<b>5.000,00</b>	<b>10.325,00</b>
9 - Recursos Transferidos pelo FNAS		0,00	0,00	5.000,00	10.325,00
<b>289 - 3.3.90.32.00</b>		<b>0,00</b>	<b>0,00</b>	<b>5.000,00</b>	<b>10.325,00</b>
9 - Recursos Transferidos pelo FNAS		0,00	0,00	5.000,00	10.325,00
<b>290 - 3.3.90.36.00</b>		<b>0,00</b>	<b>0,00</b>	<b>10.000,00</b>	<b>20.650,00</b>
9 - Recursos Transferidos pelo FNAS		0,00	0,00	10.000,00	20.650,00
<b>291 - 3.3.90.39.00</b>		<b>0,00</b>	<b>0,00</b>	<b>30.000,00</b>	<b>61.950,00</b>
9 - Recursos Transferidos pelo FNAS		0,00	0,00	30.000,00	61.950,00
<b>292 - 3.3.90.30.00</b>		<b>0,00</b>	<b>0,00</b>	<b>50.000,00</b>	<b>103.250,00</b>
1 - Recursos Próprios		0,00	0,00	50.000,00	103.250,00
<b>293 - 3.3.90.32.00</b>		<b>0,00</b>	<b>0,00</b>	<b>5.000,00</b>	<b>10.325,00</b>
1 - Recursos Próprios		0,00	0,00	5.000,00	10.325,00
<b>294 - 3.3.90.36.00</b>		<b>0,00</b>	<b>0,00</b>	<b>15.000,00</b>	<b>30.975,00</b>
26 - FEAS - Fundo Estadual de Assistência Social		0,00	0,00	15.000,00	30.975,00
<b>295 - 3.3.90.39.00</b>		<b>0,00</b>	<b>0,00</b>	<b>10.000,00</b>	<b>20.650,00</b>
1 - Recursos Próprios		0,00	0,00	10.000,00	20.650,00
<b>288 - 3.3.90.30.00</b>		<b>0,00</b>	<b>0,00</b>	<b>5.000,00</b>	<b>10.325,00</b>
9 - Recursos Transferidos pelo FNAS		0,00	0,00	5.000,00	10.325,00
<b>289 - 3.3.90.32.00</b>		<b>0,00</b>	<b>0,00</b>	<b>5.000,00</b>	<b>10.325,00</b>
9 - Recursos Transferidos pelo FNAS		0,00	0,00	5.000,00	10.325,00
<b>290 - 3.3.90.36.00</b>		<b>0,00</b>	<b>0,00</b>	<b>10.000,00</b>	<b>20.650,00</b>
9 - Recursos Transferidos pelo FNAS		0,00	0,00	10.000,00	20.650,00
<b>291 - 3.3.90.39.00</b>		<b>0,00</b>	<b>0,00</b>	<b>30.000,00</b>	<b>61.950,00</b>
9 - Recursos Transferidos pelo FNAS		0,00	0,00	30.000,00	61.950,00
<b>292 - 3.3.90.30.00</b>		<b>0,00</b>	<b>0,00</b>	<b>50.000,00</b>	<b>103.250,00</b>
1 - Recursos Próprios		0,00	0,00	50.000,00	103.250,00
<b>293 - 3.3.90.32.00</b>		<b>0,00</b>	<b>0,00</b>	<b>5.000,00</b>	<b>10.325,00</b>
1 - Recursos Próprios		0,00	0,00	5.000,00	10.325,00
<b>294 - 3.3.90.36.00</b>		<b>0,00</b>	<b>0,00</b>	<b>15.000,00</b>	<b>30.975,00</b>
26 - FEAS - Fundo Estadual de Assistência Social		0,00	0,00	15.000,00	30.975,00
<b>295 - 3.3.90.39.00</b>		<b>0,00</b>	<b>0,00</b>	<b>10.000,00</b>	<b>20.650,00</b>
1 - Recursos Próprios		0,00	0,00	10.000,00	20.650,00
<b>288 - 3.3.90.30.00</b>		<b>0,00</b>	<b>0,00</b>	<b>5.000,00</b>	<b>10.325,00</b>
9 - Recursos Transferidos pelo FNAS		0,00	0,00	5.000,00	10.325,00
<b>289 - 3.3.90.32.00</b>		<b>0,00</b>	<b>0,00</b>	<b>5.000,00</b>	<b>10.325,00</b>
9 - Recursos Transferidos pelo FNAS		0,00	0,00	5.000,00	10.325,00
<b>290 - 3.3.90.36.00</b>		<b>0,00</b>	<b>0,00</b>	<b>10.000,00</b>	<b>20.650,00</b>
9 - Recursos Transferidos pelo FNAS		0,00	0,00	10.000,00	20.650,00
<b>291 - 3.3.90.39.00</b>		<b>0,00</b>	<b>0,00</b>	<b>30.000,00</b>	<b>61.950,00</b>
9 - Recursos Transferidos pelo FNAS		0,00	0,00	30.000,00	61.950,00
<b>292 - 3.3.90.30.00</b>		<b>0,00</b>	<b>0,00</b>	<b>50.000,00</b>	<b>103.250,00</b>
1 - Recursos Próprios		0,00	0,00	50.000,00	103.250,00
<b>293 - 3.3.90.32.00</b>		<b>0,00</b>	<b>0,00</b>	<b>5.000,00</b>	<b>10.325,00</b>
1 - Recursos Próprios		0,00	0,00	5.000,00	10.325,00
<b>294 - 3.3.90.36.00</b>		<b>0,00</b>	<b>0,00</b>	<b>15.000,00</b>	<b>30.975,00</b>
26 - FEAS - Fundo Estadual de Assistência Social		0,00	0,00	15.000,00	30.975,00
<b>295 - 3.3.90.39.00</b>		<b>0,00</b>	<b>0,00</b>	<b>10.000,00</b>	<b>20.650,00</b>
1 - Recursos Próprios		0,00	0,00	10.000,00	20.650,00
<b>288 - 3.3.90.30.00</b>		<b>0,00</b>	<b>0,00</b>	<b>5.000,00</b>	<b>10.325,00</b>
9 - Recursos Transferidos pelo FNAS		0,00	0,00	5.000,00	10.325,00
<b>289 - 3.3.90.32.00</b>		<b>0,00</b>	<b>0,00</b>	<b>5.000,00</b>	<b>10.325,00</b>
9 - Recursos Transferidos pelo FNAS		0,00	0,00	5.000,00	10.325,00
<b>290 - 3.3.90.36.00</b>		<b>0,00</b>	<b>0,00</b>	<b>10.000,00</b>	<b>20.650,00</b>
9 - Recursos Transferidos pelo FNAS		0,00	0,00	10.000,00	20.650,00
<b>291 - 3.3.90.39.00</b>		<b>0,00</b>	<b>0,00</b>	<b>30.000,00</b>	<b>61.950,00</b>
9 - Recursos Transferidos pelo FNAS		0,00	0,00	30.000,00	61.950,00
<b>292 - 3.3.90.30.00</b>		<b>0,00</b>	<b>0,00</b>	<b>50.000,00</b>	<b>103.250,00</b>
1 - Recursos Próprios		0,00	0,00	50.000,00	103.250,00
<b>293 - 3.3.90.32.00</b>		<b>0,00</b>	<b>0,00</b>	<b>5.000,00</b>	<b>10.325,00</b>
1 - Recursos Próprios		0,00	0,00	5.000,00	10.325,00
<b>294 - 3.3.90.36.00</b>		<b>0,00</b>	<b>0,00</b>	<b>15.000,00</b>	<b>30.975,00</b>
26 - FEAS - Fundo Estadual de Assistência Social		0,00	0,00	15.000,00	30.975,00
<b>295 - 3.3.90.39.00</b>		<b>0,00</b>	<b>0,00</b>	<b>10.000,00</b>	<b>20.650,00</b>
1 - Recursos Próprios		0,00	0,00	10.000,00	20.650,00

Ação: 2.86 - Atender Famílias em Vulnerabilidade Social - Programa Criança Feliz

Subfunção: 244 - Assistência Comunitária

Programa: 1011 - ASSISTÊNCIA SOCIAL E CIDADANIA

Ação: 2.68 - Promover a Integração da Assistência Social

**288 - 3.3.90.30.00**

9 - Recursos Transferidos pelo FNAS

**289 - 3.3.90.32.00**

9 - Recursos Transferidos pelo FNAS

**290 - 3.3.90.36.00**

9 - Recursos Transferidos pelo FNAS

**291 - 3.3.90.39.00**

9 - Recursos Transferidos pelo FNAS

Ação: 2.69 - Desenvolver Ações de Enfrentamento as Situações de Violência de Direito

**292 - 3.3.90.30.00**

1 - Recursos Próprios

**293 - 3.3.90.32.00**

1 - Recursos Próprios

**294 - 3.3.90.36.00**

26 - FEAS - Fundo Estadual de Assistência Social

**295 - 3.3.90.39.00**

1 - Recursos Próprios

# Prefeitura Municipal de Camaragibe

Avenida Doutor Belmino Correia, 3038 - Timbil - 54.768-000 - Camaragibe/ PE  
CNPJ: 08.260.663/0001-57 Fone: (81)2125-9500  
<https://www.camaragibe.pe.gov.br/>



Usuário: Processamento  
Chave de Autenticação: 1818-4981-587  
Página: 45 / 53

## Despesa PPA por Classificação Funcional Programática

Ação:	2.70 - Aferir a Qualidade da Gestão Descentralizada dos Serviços - IGDSUAS	PPA 2018 - 2021 - Valores em R\$			
		2018	2019	2020	2021
	<b>296 - 3.3.90.30.00</b>	0,00	0,00	60.000,00	63.900,00
	9 - Recursos Transferidos pelo FNAS	0,00	0,00	20.000,00	21.300,00
	<b>297 - 3.3.90.36.00</b>	0,00	0,00	20.000,00	21.300,00
	9 - Recursos Transferidos pelo FNAS	0,00	0,00	20.000,00	21.300,00
	<b>298 - 3.3.90.39.00</b>	0,00	0,00	20.000,00	21.300,00
	9 - Recursos Transferidos pelo FNAS	0,00	0,00	20.000,00	21.300,00
	<b>299 - 3.3.90.30.00</b>	0,00	0,00	80.000,00	85.200,00
	26 - FEAS - Fundo Estadual de Assistência Social	0,00	0,00	20.000,00	21.300,00
	<b>300 - 3.3.90.36.00</b>	0,00	0,00	40.000,00	42.600,00
	26 - FEAS - Fundo Estadual de Assistência Social	0,00	0,00	40.000,00	42.600,00
	<b>301 - 3.3.90.39.00</b>	0,00	0,00	20.000,00	21.300,00
	26 - FEAS - Fundo Estadual de Assistência Social	0,00	0,00	20.000,00	21.300,00
	<b>302 - 3.3.90.30.00</b>	0,00	0,00	30.000,00	31.950,00
	1 - Recursos Próprios	0,00	0,00	5.000,00	5.325,00
	<b>303 - 3.3.90.32.00</b>	0,00	0,00	10.000,00	10.650,00
	1 - Recursos Próprios	0,00	0,00	10.000,00	10.650,00
	<b>304 - 3.3.90.36.00</b>	0,00	0,00	10.000,00	10.650,00
	1 - Recursos Próprios	0,00	0,00	10.000,00	10.650,00
	<b>305 - 3.3.90.39.00</b>	0,00	0,00	5.000,00	5.325,00
	1 - Recursos Próprios	0,00	0,00	5.000,00	5.325,00
	<b>313 - 3.3.90.32.00</b>	0,00	0,00	50.000,00	53.250,00
	26 - FEAS - Fundo Estadual de Assistência Social	0,00	0,00	50.000,00	53.250,00
	<b>322 - 3.3.90.32.00</b>	0,00	0,00	190.000,00	202.350,00
	26 - FEAS - Fundo Estadual de Assistência Social	0,00	0,00	30.000,00	31.950,00
	<b>323 - 3.3.90.48.00</b>	0,00	0,00	160.000,00	170.400,00
	26 - FEAS - Fundo Estadual de Assistência Social	0,00	0,00	160.000,00	170.400,00
	<b>355 - 3.1.90.11.00</b>	0,00	0,00	490.000,00	521.850,00
	1 - Recursos Próprios	0,00	0,00	200.000,00	213.000,00
	9 - Recursos Transferidos pelo FNAS	0,00	0,00	150.000,00	159.750,00
	<b>356 - 3.1.90.13.00</b>	0,00	0,00	50.000,00	53.250,00



# Prefeitura Municipal de Camaragibe

Avenida Doutor Belmino Correia, 3038 - Timbril - 54.768-000 - Camaragibe/ PE  
CNPJ: 08.260.663/0001-57 Fone: (81)2129-9500  
<https://www.camaragibe.pe.gov.br/>



Usuário: Processamento  
Chave de Autenticação  
1818-4981-587

Página  
46 / 53

## Despesa PPA por Classificação Funcional Programática

	PPA 2018 - 2021 - Valores em R\$				Total
	2018	2019	2020	2021	
1 - Recursos Próprios	0,00	0,00	10.000,00	10.650,00	20.650,00
9 - Recursos Transferidos pelo FNAS	0,00	0,00	40.000,00	42.600,00	82.600,00
<b>357 - 3.3.90.14.00</b>	<b>0,00</b>	<b>0,00</b>	<b>10.000,00</b>	<b>10.650,00</b>	<b>20.650,00</b>
1 - Recursos Próprios	0,00	0,00	10.000,00	10.650,00	20.650,00
<b>359 - 3.3.90.30.00</b>	<b>0,00</b>	<b>0,00</b>	<b>20.000,00</b>	<b>21.300,00</b>	<b>41.300,00</b>
1 - Recursos Próprios	0,00	0,00	10.000,00	10.650,00	20.650,00
9 - Recursos Transferidos pelo FNAS	0,00	0,00	10.000,00	10.650,00	20.650,00
<b>358 - 3.3.90.36.00</b>	<b>0,00</b>	<b>0,00</b>	<b>10.000,00</b>	<b>10.650,00</b>	<b>20.650,00</b>
1 - Recursos Próprios	0,00	0,00	10.000,00	10.650,00	20.650,00
<b>360 - 3.3.90.39.00</b>	<b>0,00</b>	<b>0,00</b>	<b>50.000,00</b>	<b>53.250,00</b>	<b>103.250,00</b>
1 - Recursos Próprios	0,00	0,00	10.000,00	10.650,00	20.650,00
9 - Recursos Transferidos pelo FNAS	0,00	0,00	40.000,00	42.600,00	82.600,00
<b>367 - 3.1.90.04.00</b>	<b>0,00</b>	<b>0,00</b>	<b>900.000,00</b>	<b>958.500,00</b>	<b>1.858.500,00</b>
1 - Recursos Próprios	0,00	0,00	110.000,00	117.150,00	227.150,00
9 - Recursos Transferidos pelo FNAS	0,00	0,00	50.000,00	53.250,00	103.250,00
<b>361 - 3.1.90.11.00</b>	<b>0,00</b>	<b>0,00</b>	<b>60.000,00</b>	<b>63.900,00</b>	<b>123.900,00</b>
1 - Recursos Próprios	0,00	0,00	340.000,00	362.100,00	702.100,00
9 - Recursos Transferidos pelo FNAS	0,00	0,00	240.000,00	255.600,00	495.600,00
<b>362 - 3.1.90.13.00</b>	<b>0,00</b>	<b>0,00</b>	<b>100.000,00</b>	<b>106.500,00</b>	<b>206.500,00</b>
1 - Recursos Próprios	0,00	0,00	110.000,00	117.150,00	227.150,00
9 - Recursos Transferidos pelo FNAS	0,00	0,00	60.000,00	63.900,00	123.900,00
<b>363 - 3.3.90.30.00</b>	<b>0,00</b>	<b>0,00</b>	<b>50.000,00</b>	<b>53.250,00</b>	<b>103.250,00</b>
9 - Recursos Transferidos pelo FNAS	0,00	0,00	100.000,00	106.500,00	206.500,00
<b>364 - 3.3.90.32.00</b>	<b>0,00</b>	<b>0,00</b>	<b>50.000,00</b>	<b>53.250,00</b>	<b>103.250,00</b>
9 - Recursos Transferidos pelo FNAS	0,00	0,00	100.000,00	106.500,00	206.500,00
<b>365 - 3.3.90.36.00</b>	<b>0,00</b>	<b>0,00</b>	<b>50.000,00</b>	<b>53.250,00</b>	<b>103.250,00</b>
1 - Recursos Próprios	0,00	0,00	110.000,00	117.150,00	227.150,00
9 - Recursos Transferidos pelo FNAS	0,00	0,00	60.000,00	63.900,00	123.900,00
<b>366 - 3.3.90.39.00</b>	<b>0,00</b>	<b>0,00</b>	<b>50.000,00</b>	<b>53.250,00</b>	<b>103.250,00</b>
1 - Recursos Próprios	0,00	0,00	80.000,00	85.200,00	165.200,00
9 - Recursos Transferidos pelo FNAS	0,00	0,00	40.000,00	42.600,00	82.600,00
<b>368 - 3.1.90.11.00</b>	<b>0,00</b>	<b>0,00</b>	<b>510.000,00</b>	<b>543.150,00</b>	<b>1.053.150,00</b>
9 - Recursos Transferidos pelo FNAS	0,00	0,00	300.000,00	319.500,00	619.500,00
<b>369 - 3.1.90.13.00</b>	<b>0,00</b>	<b>0,00</b>	<b>35.000,00</b>	<b>37.275,00</b>	<b>72.275,00</b>
9 - Recursos Transferidos pelo FNAS	0,00	0,00	35.000,00	37.275,00	72.275,00

Ação: 2.82 - Promover o Atendimento Socioassistencial às Famílias - PAIF

Ação: 2.83 - Desenvolver Práticas de Educação Alimentar e de Combate a Fome - NAPAS

# Prefeitura Municipal de Camaragibe

Avenida Doutor Belmino Correia, 3038 - Timbilí - 54.768-000 - Camaragibe/ PE  
CNPJ: 08.260.663/0001-57 Fone: (81)2129-9500  
<https://www.camaragibe.pe.gov.br/>



Usuário: Processamento  
Chave de Autenticação  
1818-4981-587  
Página  
47 / 53

## Despesa PPA por Classificação Funcional Programática

		PPA 2018 - 2021 - Valores em R\$				Total
		2018	2019	2020	2021	
<b>370 - 3.3.90.30.00</b>	<b>Valor global</b>	<b>0,00</b>	<b>0,00</b>	<b>10.000,00</b>	<b>10.650,00</b>	<b>20.650,00</b>
9 - Recursos Transferidos pelo FIAS		0,00	0,00	10.000,00	10.650,00	20.650,00
<b>371 - 3.3.90.32.00</b>		<b>0,00</b>	<b>0,00</b>	<b>65.000,00</b>	<b>69.225,00</b>	<b>134.225,00</b>
9 - Recursos Transferidos pelo FIAS		0,00	0,00	65.000,00	69.225,00	134.225,00
<b>372 - 3.3.90.36.00</b>		<b>0,00</b>	<b>0,00</b>	<b>50.000,00</b>	<b>53.250,00</b>	<b>103.250,00</b>
9 - Recursos Transferidos pelo FIAS		0,00	0,00	50.000,00	53.250,00	103.250,00
<b>373 - 3.3.90.39.00</b>		<b>0,00</b>	<b>0,00</b>	<b>50.000,00</b>	<b>53.250,00</b>	<b>103.250,00</b>
9 - Recursos Transferidos pelo FIAS		0,00	0,00	50.000,00	53.250,00	103.250,00
<b>Ação:</b> 2.84 - Promover o Atendimento Socioassistencial às Famílias - PAIF Estadual	<b>Valor global</b>	<b>0,00</b>	<b>0,00</b>	<b>290.000,00</b>	<b>308.850,00</b>	<b>598.850,00</b>
<b>374 - 3.3.90.30.00</b>		<b>0,00</b>	<b>0,00</b>	<b>50.000,00</b>	<b>53.250,00</b>	<b>103.250,00</b>
26 - FEAS - Fundo Estadual de Assistência Social		0,00	0,00	50.000,00	53.250,00	103.250,00
<b>375 - 3.3.90.36.00</b>		<b>0,00</b>	<b>0,00</b>	<b>90.000,00</b>	<b>95.850,00</b>	<b>185.850,00</b>
1 - Recursos Próprios		0,00	0,00	90.000,00	95.850,00	185.850,00
26 - FEAS - Fundo Estadual de Assistência Social		0,00	0,00	60.000,00	63.900,00	123.900,00
<b>376 - 3.3.90.39.00</b>		<b>0,00</b>	<b>0,00</b>	<b>30.000,00</b>	<b>31.950,00</b>	<b>61.950,00</b>
26 - FEAS - Fundo Estadual de Assistência Social		0,00	0,00	30.000,00	31.950,00	61.950,00
<b>Ação:</b> 2.90 - Promoção do Acesso ao Mundo do Trabalho	<b>Valor global</b>	<b>0,00</b>	<b>0,00</b>	<b>150.000,00</b>	<b>159.750,00</b>	<b>309.750,00</b>
<b>384 - 3.3.90.30.00</b>		<b>0,00</b>	<b>0,00</b>	<b>100.000,00</b>	<b>106.500,00</b>	<b>206.500,00</b>
1 - Recursos Próprios		0,00	0,00	100.000,00	106.500,00	206.500,00
26 - FEAS - Fundo Estadual de Assistência Social		0,00	0,00	40.000,00	42.600,00	82.600,00
<b>386 - 3.3.90.39.00</b>		<b>0,00</b>	<b>0,00</b>	<b>10.000,00</b>	<b>10.650,00</b>	<b>20.650,00</b>
1 - Recursos Próprios		0,00	0,00	10.000,00	10.650,00	20.650,00
26 - FEAS - Fundo Estadual de Assistência Social		0,00	0,00	40.000,00	42.600,00	82.600,00
<b>Unidade Gestora:</b> 4 - Fundo Municipal dos Direitos da Criança e do Adolescente de Cama	<b>Valor global</b>	<b>0,00</b>	<b>0,00</b>	<b>387.000,00</b>	<b>412.155,00</b>	<b>799.155,00</b>
<b>Unidade Orçamentária:</b> 3011 - FUNDO MUNICIPAL DEFESA CRIANÇA ADOLESCENTE		<b>0,00</b>	<b>0,00</b>	<b>387.000,00</b>	<b>412.155,00</b>	<b>799.155,00</b>
<b>Função:</b> 8 - Assistência Social		<b>0,00</b>	<b>0,00</b>	<b>387.000,00</b>	<b>412.155,00</b>	<b>799.155,00</b>
Subfunção: 243 - Assistência à Criança e ao Adolescente		<b>0,00</b>	<b>0,00</b>	<b>387.000,00</b>	<b>412.155,00</b>	<b>799.155,00</b>
Programa: 1012 - ASSISTÊNCIA SOCIAL E CIDADANIA CRIANÇA E ADOLESCENTE		<b>0,00</b>	<b>0,00</b>	<b>387.000,00</b>	<b>412.155,00</b>	<b>799.155,00</b>
<b>Ação:</b> 2.59 - Desenvolver Ações do Conselho Tutelar		<b>0,00</b>	<b>0,00</b>	<b>257.000,00</b>	<b>273.705,00</b>	<b>530.705,00</b>
<b>253 - 3.1.90.11.00</b>		<b>0,00</b>	<b>0,00</b>	<b>107.700,00</b>	<b>114.700,50</b>	<b>222.400,50</b>
1 - Recursos Próprios		0,00	0,00	107.700,00	114.700,50	222.400,50
<b>254 - 3.3.90.14.00</b>		<b>0,00</b>	<b>0,00</b>	<b>2.300,00</b>	<b>2.449,50</b>	<b>4.749,50</b>
1 - Recursos Próprios		0,00	0,00	2.300,00	2.449,50	4.749,50
<b>257 - 3.3.90.30.00</b>		<b>0,00</b>	<b>0,00</b>	<b>75.000,00</b>	<b>79.875,00</b>	<b>154.875,00</b>
1 - Recursos Próprios		0,00	0,00	75.000,00	79.875,00	154.875,00
<b>255 - 3.3.90.36.00</b>		<b>0,00</b>	<b>0,00</b>	<b>70.000,00</b>	<b>74.550,00</b>	<b>144.550,00</b>
1 - Recursos Próprios		0,00	0,00	70.000,00	74.550,00	144.550,00



# Preterura Municipal de Camaragibe

Avenida Doutor Belmino Correia, 3038 - Timbi - 54.768-000 - Camaragibe/ PE  
CNPJ: 08.260.663/0001-57 Fone: (81)2129-9500  
<https://www.camaragibe.pe.gov.br/>

Usuário: Processamento

Chave de Autenticação  
1818-4981-587

Página  
48 / 53



## Despesa PPA por Classificação Funcional Programática

		PPA 2018 - 2021 - Valores em R\$			
		2018	2019	2020	2021
		Valor global			Total
Ação:	<b>256 - 3.3.90.39.00</b>	<b>0,00</b>	<b>0,00</b>	<b>2.000,00</b>	<b>2.130,00</b>
	1 - Recursos Próprios	0,00	0,00	2.000,00	4.130,00
Ação:	2.60 - Manter e Desenvolver Ações do Fundo Municipal - FMCD	0,00	0,00	40.000,00	42.600,00
	<b>258 - 3.3.90.14.00</b>	<b>0,00</b>	<b>0,00</b>	<b>10.000,00</b>	<b>10.650,00</b>
	1 - Recursos Próprios	0,00	0,00	10.000,00	20.650,00
	<b>259 - 3.3.90.30.00</b>	<b>0,00</b>	<b>0,00</b>	<b>10.000,00</b>	<b>10.650,00</b>
	1 - Recursos Próprios	0,00	0,00	10.000,00	20.650,00
	<b>260 - 3.3.90.36.00</b>	<b>0,00</b>	<b>0,00</b>	<b>5.000,00</b>	<b>5.325,00</b>
	1 - Recursos Próprios	0,00	0,00	5.000,00	10.325,00
	<b>261 - 3.3.90.39.00</b>	<b>0,00</b>	<b>0,00</b>	<b>15.000,00</b>	<b>15.975,00</b>
	1 - Recursos Próprios	0,00	0,00	15.000,00	30.975,00
Ação:	2.61 - Apoio Técnico - Financeiro às OG e ONG	0,00	0,00	30.000,00	31.950,00
	<b>262 - 3.3.90.41.00</b>	<b>0,00</b>	<b>0,00</b>	<b>30.000,00</b>	<b>31.950,00</b>
	1 - Recursos Próprios	0,00	0,00	30.000,00	61.950,00
Ação:	2.62 - Desenvolver e Manter o Conselho Municipal dos Direitos da Criança e do Adolescente -	0,00	0,00	60.000,00	63.900,00
	<b>263 - 3.3.90.30.00</b>	<b>0,00</b>	<b>0,00</b>	<b>30.000,00</b>	<b>31.950,00</b>
	1 - Recursos Próprios	0,00	0,00	30.000,00	61.950,00
	<b>264 - 3.3.90.36.00</b>	<b>0,00</b>	<b>0,00</b>	<b>10.000,00</b>	<b>20.650,00</b>
	1 - Recursos Próprios	0,00	0,00	10.000,00	20.650,00
	<b>265 - 3.3.90.39.00</b>	<b>0,00</b>	<b>0,00</b>	<b>20.000,00</b>	<b>21.300,00</b>
	1 - Recursos Próprios	0,00	0,00	20.000,00	41.300,00
<b>Unidade Gestora:</b>	<b>5 - Fundação de Cultura, Turismo e Esportes de Camaragibe</b>	<b>0,00</b>	<b>0,00</b>	<b>2.734.000,00</b>	<b>2.911.710,00</b>
<b>Unidade Orçamentária:</b>	<b>3015 - FUNDAÇÃO DE CULTURA</b>	<b>0,00</b>	<b>0,00</b>	<b>2.734.000,00</b>	<b>2.911.710,00</b>
<b>Função:</b>	13 - Cultura	0,00	0,00	2.734.000,00	5.645.710,00
<b>Subfunção:</b>	122 - Administração Geral	0,00	0,00	1.160.000,00	2.395.400,00
<b>Programa:</b>	1019 - PROMOÇÃO DA ARTE E FORTALECIMENTO DA IDENTIDADE CULTURAL	0,00	0,00	1.160.000,00	2.395.400,00
<b>Ação:</b>	1.27 - Realização de Projetos Técnicos, Construções, Reformas, Requalificações e Aquisição de	0,00	0,00	360.000,00	743.400,00
	<b>433 - 4.4.90.51.00</b>	<b>0,00</b>	<b>0,00</b>	<b>310.000,00</b>	<b>640.150,00</b>
	1 - Recursos Próprios	0,00	0,00	310.000,00	640.150,00
	<b>435 - 4.4.90.52.00</b>	<b>0,00</b>	<b>0,00</b>	<b>50.000,00</b>	<b>103.250,00</b>
	1 - Recursos Próprios	0,00	0,00	50.000,00	103.250,00
Ação:	2.98 - Apoio Técnico e Administrativo da Fundação de Cultura	0,00	0,00	800.000,00	1.652.000,00
	<b>437 - 3.1.90.04.00</b>	<b>0,00</b>	<b>0,00</b>	<b>50.000,00</b>	<b>103.250,00</b>
	1 - Recursos Próprios	0,00	0,00	50.000,00	103.250,00
	<b>438 - 3.1.90.11.00</b>	<b>0,00</b>	<b>0,00</b>	<b>400.000,00</b>	<b>826.000,00</b>
	1 - Recursos Próprios	0,00	0,00	400.000,00	826.000,00







# Prefeitura Municipal de Camaragibe

Avenida Doutor Belmino Correia, 3038 - Timbril - 54.768-000 - Camaragibe/ PE  
CNPJ: 08.260.663/0001-57 Fone: (81) 2129-9500  
<https://www.camaragibe.pe.gov.br/>



Chave de Autenticação  
1818-4981-587

Página  
50 / 53

Usuário: Processamento

## Despesa PPA por Classificação Funcional Programática

		PPA 2018 - 2021 - Valores em R\$			
		2018	2019	2020	2021
		Valor global			Total
<b>Unidade Orçamentária:</b>	<b>3016 - FUNDO PREVIDENCIÁRIO DOS SERVIDORES DE CAMARAGIBE</b>	<b>0,00</b>	<b>0,00</b>	<b>50.375.000,00</b>	<b>53.649.375,00</b>
<b>Função:</b>	<b>9 - Previdência Social</b>	<b>0,00</b>	<b>0,00</b>	<b>50.375.000,00</b>	<b>104.024.375,00</b>
<b>Subfunção:</b>	<b>122 - Administração Geral</b>	<b>0,00</b>	<b>0,00</b>	<b>1.930.000,00</b>	<b>3.985.450,00</b>
<b>Programa:</b>	<b>1007 - GESTÃO TÉCNICA E ADMINISTRATIVA DO FUNPRECAM</b>	<b>0,00</b>	<b>0,00</b>	<b>1.930.000,00</b>	<b>3.985.450,00</b>
<b>Ação:</b>	<b>2.11 - Apoio Técnico e Administrativo às Ações do FUNPRECAM</b>	<b>0,00</b>	<b>0,00</b>	<b>1.930.000,00</b>	<b>3.985.450,00</b>
	<b>38 - 3.1.90.05.00</b>	<b>0,00</b>	<b>0,00</b>	<b>5.000,00</b>	<b>10.325,00</b>
	27 - Regime Próprio de Previdência Social	0,00	0,00	5.000,00	10.325,00
	<b>39 - 3.1.90.11.00</b>	<b>0,00</b>	<b>0,00</b>	<b>700.000,00</b>	<b>1.445.500,00</b>
	27 - Regime Próprio de Previdência Social	0,00	0,00	700.000,00	1.445.500,00
	<b>40 - 3.1.90.13.00</b>	<b>0,00</b>	<b>0,00</b>	<b>35.000,00</b>	<b>72.275,00</b>
	27 - Regime Próprio de Previdência Social	0,00	0,00	35.000,00	72.275,00
	<b>41 - 3.1.91.13.00</b>	<b>0,00</b>	<b>0,00</b>	<b>170.000,00</b>	<b>351.050,00</b>
	27 - Regime Próprio de Previdência Social	0,00	0,00	170.000,00	351.050,00
	<b>42 - 3.1.91.96.00</b>	<b>0,00</b>	<b>0,00</b>	<b>10.000,00</b>	<b>20.650,00</b>
	27 - Regime Próprio de Previdência Social	0,00	0,00	10.000,00	20.650,00
	<b>43 - 3.3.90.14.00</b>	<b>0,00</b>	<b>0,00</b>	<b>20.000,00</b>	<b>41.300,00</b>
	27 - Regime Próprio de Previdência Social	0,00	0,00	20.000,00	41.300,00
	<b>44 - 3.3.90.30.00</b>	<b>0,00</b>	<b>0,00</b>	<b>50.000,00</b>	<b>103.250,00</b>
	27 - Regime Próprio de Previdência Social	0,00	0,00	50.000,00	103.250,00
	<b>45 - 3.3.90.33.00</b>	<b>0,00</b>	<b>0,00</b>	<b>30.000,00</b>	<b>61.950,00</b>
	27 - Regime Próprio de Previdência Social	0,00	0,00	30.000,00	61.950,00
	<b>46 - 3.3.90.35.00</b>	<b>0,00</b>	<b>0,00</b>	<b>150.000,00</b>	<b>309.750,00</b>
	27 - Regime Próprio de Previdência Social	0,00	0,00	150.000,00	309.750,00
	<b>47 - 3.3.90.36.00</b>	<b>0,00</b>	<b>0,00</b>	<b>50.000,00</b>	<b>103.250,00</b>
	27 - Regime Próprio de Previdência Social	0,00	0,00	50.000,00	103.250,00
	<b>48 - 3.3.90.39.00</b>	<b>0,00</b>	<b>0,00</b>	<b>370.000,00</b>	<b>764.050,00</b>
	27 - Regime Próprio de Previdência Social	0,00	0,00	370.000,00	764.050,00
	<b>49 - 3.3.90.92.00</b>	<b>0,00</b>	<b>0,00</b>	<b>40.000,00</b>	<b>82.600,00</b>
	27 - Regime Próprio de Previdência Social	0,00	0,00	40.000,00	82.600,00
	<b>50 - 3.3.90.96.00</b>	<b>0,00</b>	<b>0,00</b>	<b>100.000,00</b>	<b>206.500,00</b>
	27 - Regime Próprio de Previdência Social	0,00	0,00	100.000,00	206.500,00
	<b>51 - 4.4.90.51.00</b>	<b>0,00</b>	<b>0,00</b>	<b>100.000,00</b>	<b>206.500,00</b>
	27 - Regime Próprio de Previdência Social	0,00	0,00	100.000,00	206.500,00
	<b>52 - 4.4.90.52.00</b>	<b>0,00</b>	<b>0,00</b>	<b>100.000,00</b>	<b>206.500,00</b>
	27 - Regime Próprio de Previdência Social	0,00	0,00	100.000,00	206.500,00
<b>Subfunção:</b>	<b>272 - Previdência do Regime Estatutário</b>	<b>0,00</b>	<b>0,00</b>	<b>28.895.000,00</b>	<b>59.668.175,00</b>
<b>Programa:</b>	<b>1007 - GESTÃO TÉCNICA E ADMINISTRATIVA DO FUNPRECAM</b>	<b>0,00</b>	<b>0,00</b>	<b>28.895.000,00</b>	<b>59.668.175,00</b>



# Preferência Municipal de Camaragibe

Avenida Doutor Belmino Correia, 3038 - Timbó - 54.768-000 - Camaragibe/ PE  
CNPJ: 08.260.663/0001-57 Fone: (81)2129-9500  
<https://www.camaragibe.pe.gov.br/>



Usuário: Processamento

Chave de Autenticação  
1818-4981-587

Página  
51 / 53

## Despesa PPA por Classificação Funcional Programática

		PPA 2018 - 2021 - Valores em R\$				Total
		2018	2019	2020	2021	
Ação:	2.12 - Encargos com Inativos e Pensionistas	0,00	0,00	28.895.000,00	30.773.175,00	59.668.175,00
	<b>53 - 3.1.90.01.00</b>	<b>0,00</b>	<b>0,00</b>	<b>25.000.000,00</b>	<b>26.625.000,00</b>	<b>51.625.000,00</b>
	27 - Regime Próprio de Previdência Social	0,00	0,00	25.000.000,00	26.625.000,00	51.625.000,00
	<b>54 - 3.1.90.03.00</b>	<b>0,00</b>	<b>0,00</b>	<b>2.800.000,00</b>	<b>2.982.000,00</b>	<b>5.782.000,00</b>
	27 - Regime Próprio de Previdência Social	0,00	0,00	2.800.000,00	2.982.000,00	5.782.000,00
	<b>55 - 3.1.90.05.00</b>	<b>0,00</b>	<b>0,00</b>	<b>1.095.000,00</b>	<b>1.166.175,00</b>	<b>2.261.175,00</b>
	27 - Regime Próprio de Previdência Social	0,00	0,00	1.095.000,00	1.166.175,00	2.261.175,00
Subfunção:	999 - Reserva de Contingência	0,00	0,00	19.550.000,00	20.820.750,00	40.370.750,00
Programa:	1007 - GESTÃO TÉCNICA E ADMINISTRATIVA DO FUNPRECAM	0,00	0,00	19.550.000,00	20.820.750,00	40.370.750,00
Ação:	2.13 - Reserva de Contingência Previdenciária	0,00	0,00	19.550.000,00	20.820.750,00	40.370.750,00
	<b>56 - 9.9.99.99.00</b>	<b>0,00</b>	<b>0,00</b>	<b>19.550.000,00</b>	<b>20.820.750,00</b>	<b>40.370.750,00</b>
	27 - Regime Próprio de Previdência Social	0,00	0,00	19.550.000,00	20.820.750,00	40.370.750,00
<b>Unidade Gestora:</b>	<b>7 - Câmara Municipal de Vereadores de Camaragibe</b>	<b>0,00</b>	<b>0,00</b>	<b>12.000.000,00</b>	<b>12.780.000,00</b>	<b>24.780.000,00</b>
<b>Unidade Orçamentária:</b>	<b>10010 - CÂMARA MUNICIPAL DE CAMARAGIBE</b>	<b>0,00</b>	<b>0,00</b>	<b>12.000.000,00</b>	<b>12.780.000,00</b>	<b>24.780.000,00</b>
Função:	1 - Legislativa	0,00	0,00	12.000.000,00	12.780.000,00	24.780.000,00
Subfunção:	31 - Ação Legislativa	0,00	0,00	12.000.000,00	12.780.000,00	24.780.000,00
Programa:	1001 - PROCEDIMENTOS DO LEGISLATIVO	0,00	0,00	12.000.000,00	12.780.000,00	24.780.000,00
Ação:	1.1 - Construção, Reforma, Ampliação e Conservação do Poder Legislativo	0,00	0,00	12.000.000,00	12.780.000,00	24.780.000,00
	<b>1 - 4.4.90.30.00</b>	<b>0,00</b>	<b>0,00</b>	<b>10.000,00</b>	<b>10.650,00</b>	<b>20.650,00</b>
	1 - Recursos Próprios	0,00	0,00	10.000,00	10.650,00	20.650,00
	<b>2 - 4.4.90.39.00</b>	<b>0,00</b>	<b>0,00</b>	<b>10.000,00</b>	<b>10.650,00</b>	<b>20.650,00</b>
	1 - Recursos Próprios	0,00	0,00	10.000,00	10.650,00	20.650,00
	<b>3 - 4.4.90.51.00</b>	<b>0,00</b>	<b>0,00</b>	<b>100.000,00</b>	<b>106.500,00</b>	<b>206.500,00</b>
	1 - Recursos Próprios	0,00	0,00	100.000,00	106.500,00	206.500,00
Ação:	1.2 - Aquisição de Móveis, Máquinas, Equipamentos Diversos e Veículos	0,00	0,00	200.000,00	213.000,00	413.000,00
	<b>4 - 4.4.90.52.00</b>	<b>0,00</b>	<b>0,00</b>	<b>200.000,00</b>	<b>213.000,00</b>	<b>413.000,00</b>
	1 - Recursos Próprios	0,00	0,00	200.000,00	213.000,00	413.000,00
Ação:	2.1 - Manutenção das Atividades dos Agentes Políticos	0,00	0,00	2.395.000,00	2.550.675,00	4.945.675,00
	<b>5 - 3.1.90.11.00</b>	<b>0,00</b>	<b>0,00</b>	<b>2.000.000,00</b>	<b>2.130.000,00</b>	<b>4.130.000,00</b>
	1 - Recursos Próprios	0,00	0,00	2.000.000,00	2.130.000,00	4.130.000,00
	<b>6 - 3.3.90.14.00</b>	<b>0,00</b>	<b>0,00</b>	<b>200.000,00</b>	<b>213.000,00</b>	<b>413.000,00</b>
	1 - Recursos Próprios	0,00	0,00	200.000,00	213.000,00	413.000,00
	<b>7 - 3.3.90.30.00</b>	<b>0,00</b>	<b>0,00</b>	<b>20.000,00</b>	<b>21.300,00</b>	<b>41.300,00</b>
	1 - Recursos Próprios	0,00	0,00	20.000,00	21.300,00	41.300,00
	<b>8 - 3.3.90.35.00</b>	<b>0,00</b>	<b>0,00</b>	<b>5.000,00</b>	<b>5.325,00</b>	<b>10.325,00</b>
	1 - Recursos Próprios	0,00	0,00	5.000,00	5.325,00	10.325,00



# Prererica Municipal de Camaragibe

Avenida Doutor Belmino Correia, 3038 - Timbó - 54.768-000 - Camaragibe/ PE  
CNPJ: 08.260.663/0001-57 Fone: (81)2129-9500  
<https://www.camaragibe.pe.gov.br/>



Usuário: Processamento

Chave de Autenticação  
1818-4981-587

Página  
52 / 53

## Despesa PPA por Classificação Funcional Programática

PPA 2018 - 2021 - Valores em R\$						
	2018	2019	2020	2021	Total	
<b>9 - 3.3.90.36.00</b>	<b>0,00</b>	<b>0,00</b>	<b>5.000,00</b>	<b>5.325,00</b>	<b>10.325,00</b>	
1 - Recursos Próprios	0,00	0,00	5.000,00	5.325,00	10.325,00	
<b>10 - 3.3.90.39.00</b>	<b>0,00</b>	<b>0,00</b>	<b>5.000,00</b>	<b>5.325,00</b>	<b>10.325,00</b>	
1 - Recursos Próprios	0,00	0,00	5.000,00	5.325,00	10.325,00	
<b>11 - 3.3.90.93.00</b>	<b>0,00</b>	<b>0,00</b>	<b>160.000,00</b>	<b>170.400,00</b>	<b>330.400,00</b>	
1 - Recursos Próprios	0,00	0,00	160.000,00	170.400,00	330.400,00	
<b>Ação: 2.2 - Divulgação Institucional do Poder Legislativo</b>	<b>0,00</b>	<b>0,00</b>	<b>10.000,00</b>	<b>10.650,00</b>	<b>20.650,00</b>	
<b>12 - 3.3.90.39.00</b>	<b>0,00</b>	<b>0,00</b>	<b>10.000,00</b>	<b>10.650,00</b>	<b>20.650,00</b>	
1 - Recursos Próprios	0,00	0,00	10.000,00	10.650,00	20.650,00	
<b>Ação: 2.3 - Manutenção das Atividades do Poder Legislativo</b>	<b>0,00</b>	<b>0,00</b>	<b>6.924.500,00</b>	<b>7.374.592,50</b>	<b>14.299.092,50</b>	
<b>13 - 3.1.90.11.00</b>	<b>0,00</b>	<b>0,00</b>	<b>5.067.500,00</b>	<b>5.396.887,50</b>	<b>10.464.387,50</b>	
1 - Recursos Próprios	0,00	0,00	5.067.500,00	5.396.887,50	10.464.387,50	
<b>14 - 3.1.90.16.00</b>	<b>0,00</b>	<b>0,00</b>	<b>12.000,00</b>	<b>12.780,00</b>	<b>24.780,00</b>	
1 - Recursos Próprios	0,00	0,00	12.000,00	12.780,00	24.780,00	
<b>15 - 3.1.90.94.00</b>	<b>0,00</b>	<b>0,00</b>	<b>5.000,00</b>	<b>5.325,00</b>	<b>10.325,00</b>	
1 - Recursos Próprios	0,00	0,00	5.000,00	5.325,00	10.325,00	
<b>16 - 3.3.90.14.00</b>	<b>0,00</b>	<b>0,00</b>	<b>300.000,00</b>	<b>319.500,00</b>	<b>619.500,00</b>	
1 - Recursos Próprios	0,00	0,00	300.000,00	319.500,00	619.500,00	
<b>17 - 3.3.90.30.00</b>	<b>0,00</b>	<b>0,00</b>	<b>150.000,00</b>	<b>159.750,00</b>	<b>309.750,00</b>	
1 - Recursos Próprios	0,00	0,00	150.000,00	159.750,00	309.750,00	
<b>18 - 3.3.90.33.00</b>	<b>0,00</b>	<b>0,00</b>	<b>5.000,00</b>	<b>5.325,00</b>	<b>10.325,00</b>	
1 - Recursos Próprios	0,00	0,00	5.000,00	5.325,00	10.325,00	
<b>19 - 3.3.90.36.00</b>	<b>0,00</b>	<b>0,00</b>	<b>80.000,00</b>	<b>85.200,00</b>	<b>165.200,00</b>	
1 - Recursos Próprios	0,00	0,00	80.000,00	85.200,00	165.200,00	
<b>20 - 3.3.90.39.00</b>	<b>0,00</b>	<b>0,00</b>	<b>1.300.000,00</b>	<b>1.384.500,00</b>	<b>2.684.500,00</b>	
1 - Recursos Próprios	0,00	0,00	1.300.000,00	1.384.500,00	2.684.500,00	
<b>21 - 3.3.90.46.00</b>	<b>0,00</b>	<b>0,00</b>	<b>5.000,00</b>	<b>5.325,00</b>	<b>10.325,00</b>	
1 - Recursos Próprios	0,00	0,00	5.000,00	5.325,00	10.325,00	
<b>Ação: 2.4 - Treinamento e Capacitação dos Servidores do Poder Legislativo</b>	<b>0,00</b>	<b>0,00</b>	<b>22.000,00</b>	<b>23.430,00</b>	<b>45.430,00</b>	
<b>22 - 3.3.90.36.00</b>	<b>0,00</b>	<b>0,00</b>	<b>6.000,00</b>	<b>6.390,00</b>	<b>12.390,00</b>	
1 - Recursos Próprios	0,00	0,00	6.000,00	6.390,00	12.390,00	
<b>23 - 3.3.90.39.00</b>	<b>0,00</b>	<b>0,00</b>	<b>16.000,00</b>	<b>17.040,00</b>	<b>33.040,00</b>	
1 - Recursos Próprios	0,00	0,00	16.000,00	17.040,00	33.040,00	
<b>Ação: 2.5 - Encargos com Vale-Transporte e Auxílio Alimentação dos Servidores</b>	<b>0,00</b>	<b>0,00</b>	<b>886.000,00</b>	<b>943.590,00</b>	<b>1.829.590,00</b>	
<b>24 - 3.3.90.39.00</b>	<b>0,00</b>	<b>0,00</b>	<b>235.000,00</b>	<b>250.275,00</b>	<b>485.275,00</b>	
1 - Recursos Próprios	0,00	0,00	235.000,00	250.275,00	485.275,00	

# Preferência Municipal de Camaragibe

Avenida Doutor Belmino Correia, 3038 - Timbil - 54.768-000 - Camaragibe/ PE  
CNPJ: 06.260.663/0001-57 Fone: (81)2129-9500  
<https://www.camaragibe.pe.gov.br/>



Chave de Autenticação  
1818-4981-587

Usuário: Processamento

Página  
53 / 53

## Despesa PPA por Classificação Funcional Programática

		PPA 2018 - 2021 - Valores em R\$				Total
		2018	2019	2020	2021	
<b>25 - 3.3.90.46.00</b>		<b>0,00</b>	<b>0,00</b>	<b>650.000,00</b>	<b>692.250,00</b>	<b>1.342.250,00</b>
1 - Recursos Próprios		0,00	0,00	650.000,00	692.250,00	1.342.250,00
<b>26 - 3.3.90.49.00</b>		<b>0,00</b>	<b>0,00</b>	<b>1.000,00</b>	<b>1.065,00</b>	<b>2.065,00</b>
1 - Recursos Próprios		0,00	0,00	1.000,00	1.065,00	2.065,00
<b>27 - 3.1.90.13.00</b>		<b>0,00</b>	<b>0,00</b>	<b>1.420.000,00</b>	<b>1.512.300,00</b>	<b>2.932.300,00</b>
2.6 - Contribuição para Órgãos Previdenciários (RPPS E RGPS)		0,00	0,00	1.420.000,00	1.512.300,00	2.932.300,00
1 - Recursos Próprios		0,00	0,00	1.200.000,00	1.278.000,00	2.478.000,00
<b>28 - 3.1.91.13.00</b>		<b>0,00</b>	<b>0,00</b>	<b>200.000,00</b>	<b>213.000,00</b>	<b>413.000,00</b>
1 - Recursos Próprios		0,00	0,00	200.000,00	213.000,00	413.000,00
<b>29 - 3.3.90.47.00</b>		<b>0,00</b>	<b>0,00</b>	<b>20.000,00</b>	<b>21.300,00</b>	<b>41.300,00</b>
1 - Recursos Próprios		0,00	0,00	20.000,00	21.300,00	41.300,00
<b>30 - 3.1.90.91.00</b>		<b>0,00</b>	<b>0,00</b>	<b>10.000,00</b>	<b>10.650,00</b>	<b>20.650,00</b>
2.7 - Dispêndio com Ações Judiciais		0,00	0,00	10.000,00	10.650,00	20.650,00
1 - Recursos Próprios		0,00	0,00	5.000,00	5.325,00	10.325,00
<b>31 - 3.1.91.91.00</b>		<b>0,00</b>	<b>0,00</b>	<b>5.000,00</b>	<b>5.325,00</b>	<b>10.325,00</b>
1 - Recursos Próprios		0,00	0,00	5.000,00	5.325,00	10.325,00
<b>32 - 3.1.90.92.00</b>		<b>0,00</b>	<b>0,00</b>	<b>10.000,00</b>	<b>10.650,00</b>	<b>20.650,00</b>
2.8 - Dispêndio com Despesas de Exercícios Anteriores		0,00	0,00	10.000,00	10.650,00	20.650,00
1 - Recursos Próprios		0,00	0,00	10.000,00	10.650,00	20.650,00
<b>33 - 3.2.90.21.00</b>		<b>0,00</b>	<b>0,00</b>	<b>1.500,00</b>	<b>1.597,50</b>	<b>3.097,50</b>
2.9 - Encargos com Parcelamento de Órgãos Previdenciários (RPPS e RGPS)		0,00	0,00	1.500,00	1.597,50	3.097,50
1 - Recursos Próprios		0,00	0,00	500,00	532,50	1.032,50
<b>34 - 3.2.90.22.00</b>		<b>0,00</b>	<b>0,00</b>	<b>500,00</b>	<b>532,50</b>	<b>1.032,50</b>
1 - Recursos Próprios		0,00	0,00	500,00	532,50	1.032,50
<b>35 - 4.6.90.71.00</b>		<b>0,00</b>	<b>0,00</b>	<b>500,00</b>	<b>532,50</b>	<b>1.032,50</b>
1 - Recursos Próprios		0,00	0,00	500,00	532,50	1.032,50
<b>36 - 3.2.90.21.00</b>		<b>0,00</b>	<b>0,00</b>	<b>1.000,00</b>	<b>1.065,00</b>	<b>2.065,00</b>
2.10 - Encargos com Parcelamento RGPS - Prestadores de Serviços		0,00	0,00	1.000,00	1.065,00	2.065,00
1 - Recursos Próprios		0,00	0,00	500,00	532,50	1.032,50
<b>37 - 3.2.90.22.00</b>		<b>0,00</b>	<b>0,00</b>	<b>500,00</b>	<b>532,50</b>	<b>1.032,50</b>
1 - Recursos Próprios		0,00	0,00	500,00	532,50	1.032,50





MUNICÍPIO DE CAMARAGIBE

DEMONSTRATIVO DE ANISTIAS, REMISSÕES E OUTROS BENEFÍCIOS FISCAIS  
2020

R\$ milhares

TRIBUTO	MODALIDADE	SETORES/ PROGRAMAS/ BENEFICIÁRIO	RENÚNCIA DE RECEITA PREVISTA			COMPENSAÇÃO
			2020	2021	2022	
<b>TOTAL</b>						-

Nota:

Não são estimados valores, para renúncia de receita, relativos a eventual concessão de benefício fiscal, a serem concedidos nos termos do art. 14 da Lei de Responsabilidade Fiscal e nos termos do texto legal da Lei de Diretrizes Orçamentárias para 2020, devendo ser feito estudo de impacto orçamentário-financeiro por ocasião da concessão do benefício, durante o exercício respectivo.