

## ATA – COMITÊ DE INVESTIMENTOS

<b>ATA Nº 103 / 2026</b>	<b>Data: 27/02/2026</b>
<b>Local: Sala de Reunião do CAMARAGIBEPREV</b>	
<b>Participantes:</b>	
<b>Membros do Comitê de Investimentos:</b>	
<ul style="list-style-type: none"><li>• Lucas Correia de Andrade;</li><li>• Cláudia Patrícia Fernandes de Medeiros;</li><li>• Daniele da Silva Ferreira</li><li>• Maria Amélia Fonseca de Lira Gomes</li><li>• Tiago José de Sant’Ana Neto</li></ul>	
<b>Convidado Presente:</b>	
<ul style="list-style-type: none"><li>• Não houve.</li></ul>	
<b>Membros Ausentes:</b>	
<ul style="list-style-type: none"><li>• Não houve.</li></ul>	
<b>Presidente do Comitê:</b>	
<p>Aos vinte e sete dias do mês de fevereiro de dois mil e vinte e seis, realizou-se com a presença de todos os seus membros, a Reunião Ordinária Comitê de Investimentos do Instituto de Previdência dos Servidores Municipais de Camaragibe – Camaragibeprev. O senhor Presidente Lucas Correia de Andrade iniciou a reunião dando a palavra à Sr.<sup>a</sup> Amélia Gomes, que apresentou o relatório com o fechamento da carteira de investimentos do exercício 2025. <b>1. Planejamento para 2026:</b> O Sr. Lucas destacou a importância de iniciar o exercício com um planejamento bem definido em relação as principais demandas do instituto as quais merecem destaque: o atendimento das disposições contidas nas instruções normativas e no regimento interno do instituto para garantir o melhor funcionamento e cumprimento das exigências ali estabelecidas; a busca pelo atendimento aos requisitos para obtenção da certificação do pro-gestão, tendo em vista o seu impacto direto na política de investimento; a retomada da verificação da conformidade do processo de aquisição dos Títulos Públicos Federais realizada em 2025, já iniciada, mas ainda não concluída. Em relação a carteira de investimentos, ele apresentou a rentabilidade de janeiro que alcançou o percentual de 1,36%, resultando em um rendimento de pouco mais de R\$ 7 milhões, o que representa 176,68% da meta prevista para o mesmo mês. <b>2. Controle e monitoramento das</b></p>	

**atividades do Comitê de Investimento:** Posteriormente, a Sr.<sup>a</sup> Patrícia levantou os pontos que precisam ser observados pela equipe do comitê e que estão dispostos na Lei 1.045/2025, nas instruções normativas 001 e 002/2025 e no Regimento Interno do comitê de investimento. Foram eles: 2.1 Necessidade de apresentação pela gerência de investimento do relatório mensal da evolução do patrimônio (Inciso I, do Art. 4º, IN 001/2025), podendo o relatório ser elaborado com o apoio da empresa de assessoramento NUI Investimentos; 2.2 Apresentação de relatório trimestral do acompanhamento da meta atuarial e do plano de revisão de índice, em caso de não atingimento (Inciso II, do Art. 4º, IN 001/2025); 2.3 Apresentação de relatório consolidado dos investimentos para apreciação do Conselho Deliberativo (Inciso V, do Art. 29 da Lei 1.045/2025), já em prática; 2.4 Apresentação de relatórios detalhados mensais sobre a carteira de investimentos, sempre que solicitado, com prazo estabelecido nos normativos (Inciso XII, do Art. 29 da Lei 1.045/2025); 2.5 Elaboração de fichas procedimentais para padronização de processos e atividades inerentes à Gerência de Investimentos, com prazo de 45 dias da publicação do Regimento Interno do instituto (Inciso IV, do Art. 4º, IN 001/2025); 2.6 Redação das atas das reuniões do comitê pela gerência de investimentos, quando participante das referidas reuniões, utilizando modelo anexo à IN 001/2025 (Inciso IX, do Art. 4º, IN 001/2025), o que foi discutido e decidido por unanimidade que este inciso será retirado da Instrução Normativa, uma vez que os próprios membros do comitê julgam mais adequado fazê-lo; 2.7 Preenchimento do Demonstrativo das Aplicações e Investimentos dos Recursos – DAIR e do Demonstrativo da Política de Investimentos – DPIN no CADPREV (Inciso III, do Art. 29 da Lei 1045/2025); 2.8 Preenchimento da Autorização de Aplicações e Resgates – APR (Inciso XI, do Art. 29 da Lei 1045/2025). **3. Prazos:** Seguindo a explanação, foi sugerido o acréscimo à Instrução Normativa 001/2025 da seção “DOS PRAZOS”, uma vez que a expressão “prazos razoáveis” pode caracterizar o que, no direito, representaria um conceito jurídico indeterminado, podendo ir na contramão do princípio da eficiência da Administração Pública. **4. Sistema da NUI:** No dia 12/11/2025, foram identificadas algumas inconsistências no sistema para serem ajustadas juntamente à assessoria da empresa. São elas: 4.1 na aba “APR”, os documentos existentes são apenas dos meses de janeiro a agosto/2025; 4.2 Não há informações na aba “Atas das Reuniões”; 4.3 na aba “DAIR”, constam informações apenas dos meses de janeiro a agosto/2025, sendo que o DAIR de junho/2025 não traz as informações do Camaragibeprev; 4.4 na aba “Credenciamentos”, constam apenas informações dos meses de abril e maio/2025. **5. Atas das reuniões do Comitê de Investimentos:** 5.1 Verificar se os credenciamentos estão válidos e fazer constar em ata do Comitê de Investimentos. Lucas verificou no sistema de gestão do instituto que todos os credenciamentos (tanto dos ativos, com das instituições) estão dentro do prazo de validade; 5.2 Inclusão de breve análise do Relatório Focus – Documento elaborado e publicado semanalmente pelo Banco Central do Brasil, além de outras informações pertinentes aos cenários econômicos doméstico e internacional, de fonte idônea e que se tenha conhecimento. **6. Sobre a Gratificação por Participação no Comitê de Investimentos (GCI):** Em seguida, a Sr.<sup>a</sup> Daniele apresentou o novo modelo para registro da solicitação de pagamento da Gratificação por Participação no Comitê de Investimentos (GCI), sendo este aprovado por unanimidade pelos presentes. **7.**

**Próximas atividades:** A Sr.<sup>a</sup> Amélia informou da presença do Sr. Luiz Cláudio Kogut, que apresentará a situação atuarial do Camaragibeprev no dia 17/03/2025, no auditório da Secretaria de Educação do ente, salientando a importância de todos do comitê estarem presentes. Por fim foi escolhida a data 27/03/2026 para a próxima reunião ordinária do Comitê de Investimentos. **Considerações Finais:** Sem nada mais tratar, a reunião foi encerrada pelos presentes.

**Responsável pela elaboração da ata:** Tiago José de Sant'Ana Neto

### SERVIDORES PRESENTES A REUNIÃO

<b>Lucas Correia de Andrade</b>	
<b>Cláudia Patrícia Fernandes de Medeiros</b>	
<b>Daniele da Silva Ferreira</b>	
<b>Maria Amélia Fonseca de Lira Gomes</b>	
<b>Tiago José de Sant'Ana Neto</b>	

## ANEXO I

Mediana - Agregado	2026					2027					2028					2029								
	H4 4 semanas	H4 1 semana	Hoje	Comp. semanal*	Resp. **	S dias úteis	Resp. **	H4 4 semanas	H4 1 semana	Hoje	Comp. semanal*	Resp. **	S dias úteis	Resp. **	H4 4 semanas	H4 1 semana	Hoje	Comp. semanal*	Resp. **	S dias úteis	Resp. **			
IPCA (variação %)	4,00	3,95	3,91	▼ (7)	152	3,88	113	3,80	3,80	3,80	=(16)	143	3,80	108	3,50	3,50	3,50	=(16)	113	3,50	3,50	3,50	=(25)	108
PIB Total (variação % sobre ano anterior)	1,00	1,00	1,02	▲ (1)	119	1,02	78	1,80	1,80	1,80	=(8)	96	1,80	65	2,00	2,00	2,00	=(10)	87	2,00	2,00	2,00	=(49)	85
Câmbio (R\$/US\$)	5,50	5,50	5,45	▼ (1)	128	5,45	86	5,51	5,50	5,50	=(3)	120	5,50	81	5,52	5,50	5,50	=(2)	92	5,58	5,51	5,52	▲ (1)	87
Selic (% a.a.)	12,25	12,25	12,13	▼ (1)	152	12,00	92	10,50	10,50	10,50	=(54)	142	10,50	87	10,00	10,00	10,00	=(5)	111	9,50	9,50	9,50	=(17)	109
IGPM (variação %)	3,87	3,86	3,71	▼ (3)	73	3,57	56	4,00	4,00	4,00	=(1)	67	4,00	50	3,85	3,85	3,83	▼ (1)	60	3,71	3,76	3,73	▼ (1)	56
IPCA Administrados (variação %)	3,76	3,76	3,67	▼ (1)	105	3,67	85	3,71	3,71	3,72	▲ (1)	84	3,71	71	3,50	3,50	3,50	=(13)	66	3,50	3,50	3,50	=(32)	64
Conta corrente (US\$ bilhões)	67,80	67,80	67,70	▲ (2)	41	67,75	30	65,00	65,00	65,00	=(11)	38	65,00	27	64,20	64,20	64,20	=(4)	30	65,90	64,00	64,00	=(2)	28
Balança comercial (US\$ bilhões)	67,65	60,00	68,38	▲ (2)	43	68,38	30	71,55	72,30	72,30	=(1)	37	72,18	26	74,00	74,50	73,60	▼ (1)	39	75,00	75,50	75,00	▼ (1)	27
Investimento direto no país (US\$ bilhões)	74,85	75,00	75,00	=(1)	39	75,00	27	78,50	78,50	78,50	=(4)	37	78,50	25	80,00	80,00	80,00	=(2)	28	80,00	80,00	80,00	=(2)	27
Dívida líquida do setor público (% do PIB)	70,36	70,20	70,00	▼ (1)	61	70,20	45	73,80	73,80	73,85	▲ (1)	59	73,85	44	76,16	76,15	76,40	▲ (1)	50	78,82	78,81	78,87	▲ (1)	46
Resultado primário (% do PIB)	-0,53	-0,50	-0,50	=(1)	71	-0,51	52	-0,40	-0,41	-0,42	▼ (2)	63	-0,41	47	-0,20	-0,20	-0,24	▼ (1)	52	-0,03	-0,04	-0,10	▼ (2)	50
Resultado nominal (% do PIB)	-8,00	-8,00	-8,38	▲ (1)	80	-8,00	44	-7,85	-8,01	-8,00	▲ (1)	54	-8,05	41	-7,50	-7,57	-7,56	▲ (1)	44	-7,00	-7,24	-7,29	▼ (5)	42

\* comportamento dos indicadores desde o Focus-Relatório de Mercado anterior; os valores entre parênteses expressam o número de semanas em que vem ocorrendo o último comportamento \*\* Respostas nos últimos 30 dias \*\*\* respondentes nos últimos 5 dias úteis

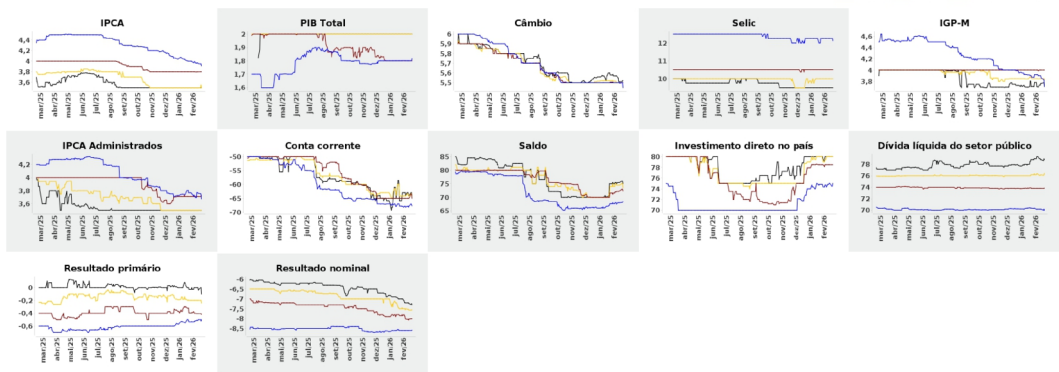

Mediana - Agregado	fev/2026					mar/2026					abr/2026					Infl. 12 m suav.								
	H4 4 semanas	H4 1 semana	Hoje	Comp. semanal*	Resp. **	S dias úteis	Resp. **	H4 4 semanas	H4 1 semana	Hoje	Comp. semanal*	Resp. **	S dias úteis	Resp. **	H4 4 semanas	H4 1 semana	Hoje	Comp. semanal*	Resp. **	S dias úteis	Resp. **			
IPCA (variação %)	0,54	0,50	0,45	▼ (1)	148	0,44	0,34	0,34	0,33	▼ (1)	148	0,33	0,40	0,40	0,39	▼ (1)	145	0,39	4,01	3,95	3,95	=(1)	119	3,96
Câmbio (R\$/US\$)	5,39	5,30	5,23	▼ (6)	123	5,22	5,40	5,40	5,25	▼ (3)	122	5,24	5,40	5,33	5,27	▼ (3)	122	5,26	14,00	14,00	14,00	=(22)	150	14,00
Selic (% a.a.)	-	-	-	-	-	-	14,50	14,50	14,50	=(21)	150	14,50	14,00	14,00	14,00	=(22)	150	14,00	0,30	0,30	0,30	=(17)	67	0,29
IGPM (variação %)	0,30	0,25	0,01	▼ (5)	69	0,33	0,34	0,33	0,30	▼ (2)	69	0,27	0,30	0,30	0,30	=(17)	67	0,29	3,89	3,92	3,97	▲ (3)	61	3,99

\* comportamento dos indicadores desde o Focus-Relatório de Mercado anterior; os valores entre parênteses expressam o número de semanas em que vem ocorrendo o último comportamento \*\* Respostas nos últimos 30 dias

